CATÁLOGO DIGITAL

TOUROS

LEILÃO

Dia do RG

Resultado Garantido!

06 ABRIL 2024

Sábado • 12h • Canal Rural

LEILÃO

Dia do RG

Resultado Garantido!

Chegamos à 4ª edição do leilão, onde disponibilizamos no mercado fêmeas mocho e padrão, juntamente com os renomados Touros RG. Além disso, celebramos o Dia do RG, marcando também mais um ano de vida de **Ricardo Gouveia.**

NÃO PERCA ESSA

GRANDE OFERTA GENÉTICA!

CANAL RURAL

LANCE RURAL

06 ABRIL 2024

Sábado • 12h • Canal Rural

LEILÃO

Dia do RG

Resultado Garantido!

RICARDO GOUVEIA

RG

(34) 99915-1620

ASSESSORIAS

Agro10X Aceleradora

AGRO10X ASSESSORIA

(38) 99930-3104

erural

ERURAL ASSESSORIA

(16) 99757-0256

JCJ ASSESSORIA PECUÁRIA

JCJ ASSESSORIA

(67) 99909-3938

Premier ASSESSORIA PECUÁRIA

PREMIER ASSESSORIA

(34) 99817-9331

mamede ASSESSORIA

MAMEDE ASSESSORIA

(19) 98298-0777

AVALIAÇÕES COMPLETAS

LOTE 01

ORGULHO RG

RGM 8016 | Nasc.: 20/12/2021 | Peso: 867 kg | CE: 40 cm

	PMm	HP	IPP	PD	PS	AOL	EGS	PES
	4,31	41,53	-30,64	12,37	28,33	2,51	5,67	2,46
	0,5	0,5	0,5	0,1	0,1	2	0,1	0,1
	-	3º	2º	1º	-	-	-	-

Avaliação Completa

	IQGg	PMm	HP	IPP	PD	PS	AOL	EGS	PES
:P	51,31	4,31	41,53	-30,64	12,37	28,33	2,51	5,67	2,46
P	0,1	0,5	0,5	0,5	0,1	0,1	2	0,1	0,1
	5º	-	3º	2º	1º	-	-	-	-

Colocações

Para consultar as avaliações, basta clicar no programa referente.

LOTE 01

ORGULHO RG

RGM 8016 | Nasc.: 20/12/2021 | Peso: 887 kg | CE: 40 cm

CEIP · CSG · PRECOCE · MÃE SUPER PRECOCE · AVÓ PRECOCE

50% À VENDA

ABS

VÍDEO COMPLETO

HISTÓRICO RG — REM ARMADOR

LÍDER FIV RG x **4720 FIV RG**

4030 RG — 3713 RG

Embrapa GENE PLUS

	IQGg	PMm	PD	PS	IPP	HP	PES	AOL	EGS
DEP	37,62	2,27	11,94	24,26	-31,27	42,33	1,45	3,81	3,21
TOP(%)	0,5	13	0,5	0,5	0,5	0,5	3	0,5	0,5
	-	-	-	-	7º	10º	-	9º	-

Avaliação Completa

ANCP

	MGTe	MP120	DP210	DP450	DIPP	DSTAY	DPE365	DAOL	DACAB
DEP	26,93	0,60	15,90	27,99	-1,05	90,44	1,09	3,23	0,96
TOP(%)	2	52	2	2	6	1	7	5	1
	-	-	-	-	-	-	-	-	6º

Avaliação Completa

PMGZ

	iABCZ	PM-EMg	PD-EDg	PS-EDg	IPPg	STAYg	PE-365g	AOLg	ACABg
DEP	27,92	2,27	11,94	24,26	-31,27	42,33	1,12	3,81	3,21
DECA	1	1	1	1	1	1	1	1	1
	9º	-	-	-	7º	10º	-	9º	-

Avaliação Completa

AOL (mm) **SUPERIOR** | ACAB (mm) **SUPERIOR**

LOTE 02

OBSERVADO RG

RGM 7977 | Nasc.: 14/12/2021 | Peso: 1001 kg | CE: 40 cm

CEIP | CSG | PRECOCE | MÃE SUPER PRECOCE | AVÓ SUPER PRECOCE

50% À VENDA

Alta

VÍDEO COMPLETO

REM CALDONEGRO — HISTÓRICO RG

EXTRA SINO X **5630 FIV RG**

CARETA MAT. — 4720 FIV RG

Embrapa GENE PLUS

	IQGg	PMm	PD	PS	IPP	HP	PES	AOL	EGS
DEP	41,06	2,41	17,54	34,61	-14,17	39,32	1,63	5,29	3,94
TOP(%)	0,1	11	0,1	0,1	16	3	1	0,1	0,1
	5º	-	2º	1º	-	-	-	1º	-

Avaliação Completa

ANCP

	MGTe	MP120	DP210	DP450	DIPP	DSTAY	DPE365	DAOL	DACAB
DEP	31,39	3,22	23,09	37,35	-0,96	79,80	1,19	6,00	0,64
TOP(%)	0,5	6	0,1	0,1	10	12	5	0,5	3
	1º	-	1º	1º	-	-	-	2º	-

Avaliação Completa

PMGZ

	iABCZ	PM-EMg	PD-EDg	PS-EDg	IPPg	STAYg	PE-365g	AOLg	ACABg
DEP	29,10	2,41	17,54	34,61	-14,17	39,32	0,85	5,29	3,95
DECA	1	1	1	1	2	1	1	1	1
	4º	-	2º	2º	-	-	-	1º	-

Avaliação Completa

IRMÃO PRÓPRIO OBJETIVO RG, IRMÃO MATERNO NATIVO RG

PESO (kg)	CE (cm)	AOL (mm)	ACAB (mm)	RANK
ELITE	**ELITE**	**ELITE**	**ELITE**	**19**

LOTE 03

OPALA RG

RGM 7894 | Nasc.: 24/11/2021 | Peso: 727 kg | CE: 41 cm

CSG · SUPER PRECOCE · MÃE SUPER PRECOCE

50% À VENDA

Alta

VÍDEO COMPLETO

REM CALDONEGRO
HUNGARO FIV DA S.NICE
B5974 FIV DA S.NICE

X

IMPACTO FIV RG
6009 FIV RG
4122 RG

Embrapa GENE PLUS

	IQGg	PMm	PD	PS	IPP	HP	PES	AOL	EGS
DEP	40,15	5,30	6,98	14,75	-32,89	45,18	1,90	0,12	5,68
TOP(%)	0,1	0,5	11	8	0,5	0,1	0,5	59	0,1
	7º	5º	-	-	5º	3º	-	-	2º

Avaliação Completa

ANCP

	MGTe	MP120	DP210	DP450	DIPP	DSTAY	DPE365	DAOL	DACAB
DEP	19,04	2,20	7,73	13,37	-0,90	87,78	1,48	0,17	0,87
TOP(%)	12	16	16	21	12	3	2	53	1
	-	-	-	-	-	-	-	-	8º

Avaliação Completa

PMGZ

	iABCZ	PM-EMg	PD-EDg	PS-EDg	IPPg	STAYg	PE-365g	AOLg	ACABg
DEP	27,06	5,30	6,98	14,75	-32,89	45,18	1,27	0,12	5,68
DECA	1	1	1	1	1	1	1	6	1
	-	6º	-	-	-	3º	-	-	2º

Avaliação Completa

PESO (kg)
SUPERIOR

LOTE 04

7992 FIV RG

RGM 7992 | Nasc.: 18/12/2021 | Peso: 883 kg | CE: 42 cm

CSG | PRECOCE | MÃE SUPER PRECOCE | AVÓ PRECOCE

HISTÓRICO RG — REM ARMADOR

LÍDER FIV RG X **4720 FIV RG**

4030 RG — 3713 RG

Embrapa GENE PLUS

	IQGg	PMm	PD	PS	IPP	HP	PES	AOL	EGS
DEP	31,92	2,13	8,46	17,00	-27,49	39,92	1,10	5,18	4,26
TOP(%)	1	15	5	5	2	2	8	0,1	0,1
	-	-	-	-	-	-	-	3º	-

Avaliação Completa

ANCP

	MGTe	MP120	DP210	DP450	DIPP	DSTAY	DPE365	DAOL	DACAB
DEP	20,50	0,20	10,68	17,37	-0,82	77,64	0,63	4,30	0,62
TOP(%)	9	65	8	12	17	16	18	2	3
	-	-	-	-	-	-	-	8º	-

Avaliação Completa

PMGZ

	iABCZ	PM-EMg	PD-EDg	PS-EDg	IPPg	STAYg	PE-365g	AOLg	ACABg
DEP	21,58	2,13	8,46	17,00	-27,49	39,92	0,93	5,18	4,26
DECA	1	2	1	1	1	1	1	1	1
	-	-	-	-	-	-	-	3º	-

Avaliação Completa

IRMÃO PRÓPRIO ORGULHO RG, ORIGINAL RG IRMÃO MATERNO LEGADO RG, LEGÍTIMO RG, NÚCLEO RG, OKARA RG, MISTÉRIO RG.

PESO (kg)	CE (cm)	AOL (mm)	ACAB (mm)
SUPERIOR	**SUPERIOR**	**ELITE**	**SUPERIOR**

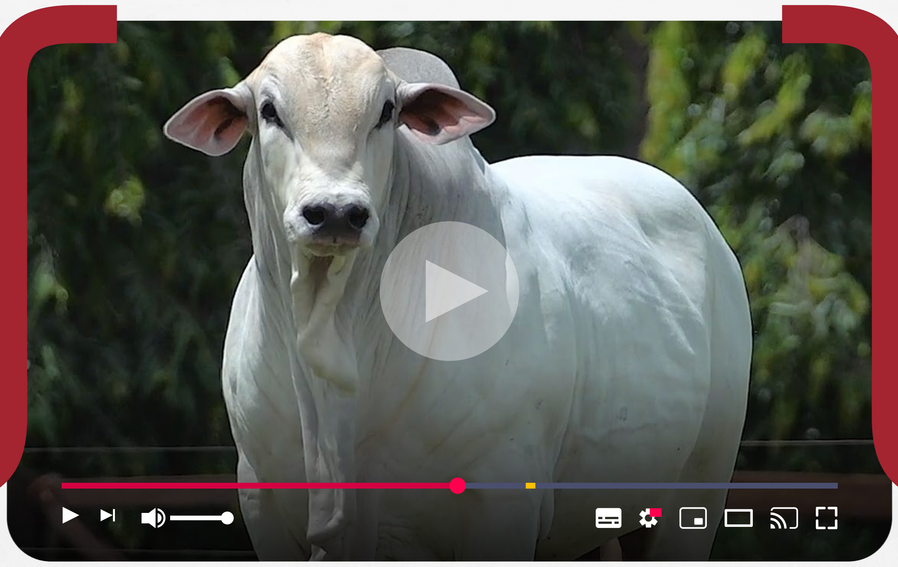

LOTE 05

7979 FIV RG

RGM 7979 | Nasc.: 15/12/2021 | Peso: 969 kg | CE: 41 cm

CEIP · CSG · PRECOCE · MÃE SUPER PRECOCE · AVÓ SUPER PRECOCE

REM CALDONEGRO — HISTÓRICO RG

EXTRA SINO X **5630 FIV RG**

CARETA MAT. — 4720 FIV RG

Embrapa GENE PLUS

	IQGg	PMm	PD	PS	IPP	HP	PES	AOL	EGS
DEP	40,02	2,74	14,10	25,01	-17,83	40,42	1,90	3,86	5,64
TOP(%)	0,1	8	0,1	0,5	9	2	0,5	0,5	0,1
	8º	-	-	-	-	-	-	8º	3º

Avaliação Completa

ANCP

	MGTe	MP120	DP210	DP450	DIPP	DSTAY	DPE365	DAOL	DACAB
DEP	26,20	0,95	17,69	27,21	-1,09	85,07	1,51	5,44	0,64
TOP(%)	2	42	0,5	2	5	5	2	0,5	3
	-	-	9º	-	-	-	-	3º	-

Avaliação Completa

PMGZ

	iABCZ	PM-EMg	PD-EDg	PS-EDg	IPPg	STAYg	PE-365g	AOLg	ACABg
DEP	26,48	2,74	14,09	25,01	-17,83	40,42	1,25	3,86	5,64
DECA	1	1	1	1	1	1	1	1	1
	-	-	-	-	-	-	-	8º	3º

Avaliação Completa

IRMÃO PRÓPRIO OBJETIVO RG, OBSERVADO RG, IRMÃO MATERNO NATIVO RG

CE (cm)	AOL (mm)	ACAB (mm)
SUPERIOR	**SUPERIOR**	**SUPERIOR**

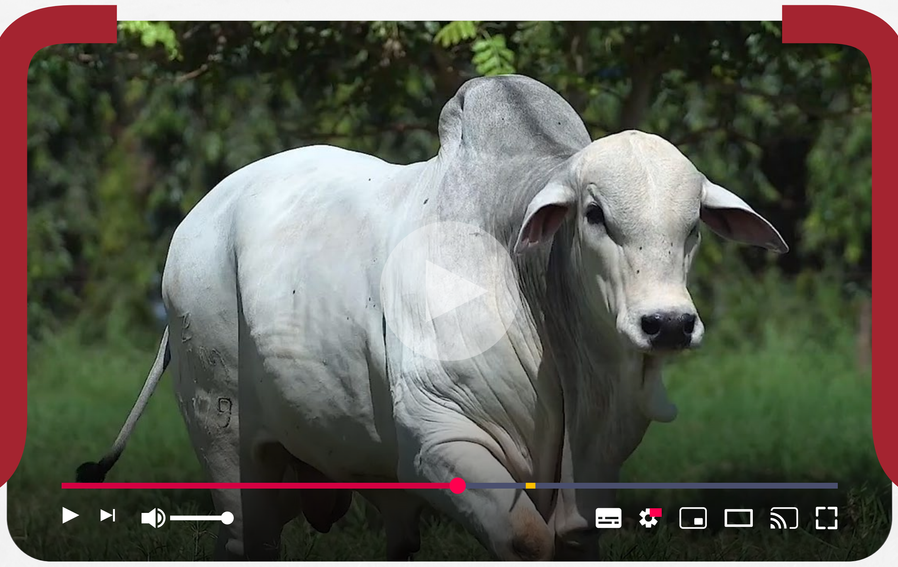

LOTE 06

8033 FIV RG

RGM 8033 | Nasc.: 27/12/2021 | Peso: 802 kg | CE: 41 cm

CEIP | MÃE SUPER PRECOCE | AVÓ SUPER PRECOCE

REM ESPIAO007 — HISTÓRICO RG

EL ZORRERO SINO X **5623 FIV RG**

BHARBY MAT. — 4720 FIV RG

Embrapa GENE PLUS

	IQGg	PMm	PD	PS	IPP	HP	PES	AOL	EGS
DEP	36,16	2,02	15,52	27,88	-25,22	36,75	1,63	5,03	4,51
TOP(%)	0,5	16	0,1	0,1	2	9	1	0,1	0,1
	-	-	8º	5º	-	-	-	5º	-

Avaliação Completa

ANCP

	MGTe	MP120	DP210	DP450	DIPP	DSTAY	DPE365	DAOL	DACAB
DEP	27,86	2,20	16,55	33,05	-0,96	79,92	1,07	5,36	0,21
TOP(%)	1	16	1	0,5	10	12	7	0,5	15
	8º	-	-	7º	-	-	-	4º	-

Avaliação Completa

PMGZ

	iABCZ	PM-EMg	PD-EDg	PS-EDg	IPPg	STAYg	PE-365g	AOLg	ACABg
DEP	26,41	2,02	15,52	27,88	-25,22	36,75	1,00	5,03	4,51
DECA	1	2	1	1	1	1	1	1	1
	-	-	8º	8º	-	-	-	5º	-

Avaliação Completa

IRMÃO MATERNO NOTÓRIO RG, ORIUNDO RG

ACAB (mm)

SUPERIOR

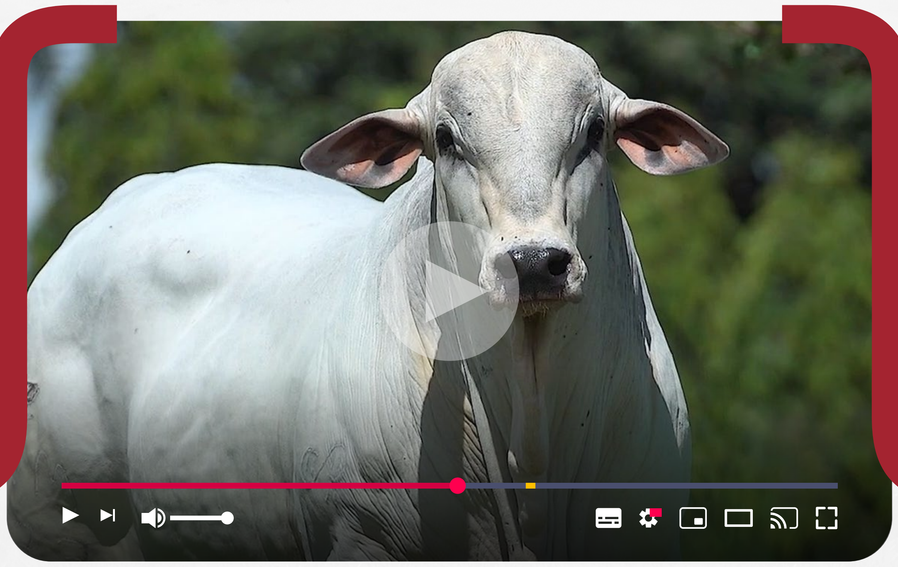

LOTE 07

7900 FIV RG

RGM 7900 | Nasc.: 29/11/2021 | Peso: 899 kg | CE: 41 cm

SUPER PRECOCE | MÃE SUPER PRECOCE | AVÓ SUPER PRECOCE

REM VOKOLO — HISTÓRICO RG

LUCRO RG X **5623 FIV RG**

4259 FIV RG — 4720 FIV RG

Embrapa GENE PLUS

	IQGg	PMm	PD	PS	IPP	HP	PES	AOL	EGS
DEP	24,71	0,72	9,18	16,60	0,13	36,00	1,57	3,64	4,19
TOP(%)	4	41	4	5	65	12	2	1	0,1
	-	-	-	-	-	-	-	-	-

Avaliação Completa

ANCP

	MGTe	MP120	DP210	DP450	DIPP	DSTAY	DPE365	DAOL	DACAB
DEP	19,14	1,05	9,00	19,40	-0,17	81,51	1,04	3,68	0,70
TOP(%)	12	40	12	9	74	10	7	4	2
	-	-	-	-	-	-	-	-	-

Avaliação Completa

PMGZ

	iABCZ	PM-EMg	PD-EDg	PS-EDg	IPPg	STAYg	PE-365g	AOLg	ACABg
DEP	14,10	0,72	9,18	16,60	0,13	36,00	0,86	3,64	4,19
DECA	1	4	1	1	6	1	1	1	1
	-	-	-	-	-	-	-	-	-

Avaliação Completa

IRMÃO PRÓPRIO ORIUNDO RG, IRMÃO MATERNO NOTÓRIO RG

PESO (kg)

SUPERIOR

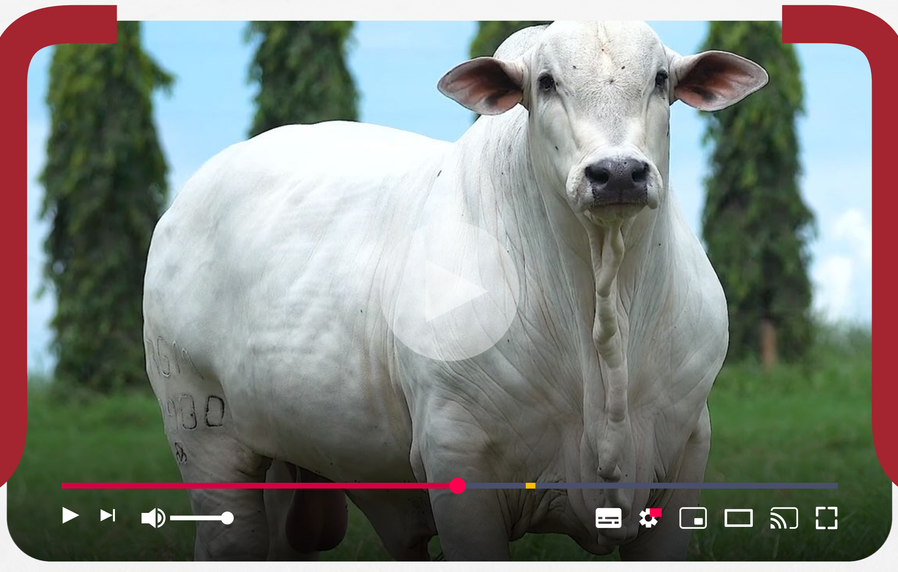

LOTE 08

8113 FIV RG

RGM 8113 | Nasc.: 05/02/2022 | Peso: 853 kg | CE: 40 cm

SUPER PRECOCE | MÃE PRECOCE | AVÓ PRECOCE

HISTÓRICO RG — QUARUP BONS

LENDÁRIO RG X **6288 FIV RG**

4313 RG — 4720 FIV RG

Embrapa GENE PLUS

	IQGg	PMm	PD	PS	IPP	HP	PES	AOL	EGS
DEP	29,56	2,52	10,50	17,99	-24,53	35,89	1,65	2,25	3,44
TOP(%)	2	10	2	4	3	13	1	8	0,1
	-	-	-	-	-	-	-	-	-

Avaliação Completa

ANCP

	MGTe	MP120	DP210	DP450	DIPP	DSTAY	DPE365	DAOL	DACAB
DEP	24,15	1,30	15,14	23,74	-1,11	83,26	1,22	3,44	0,40
TOP(%)	4	33	2	4	5	7	5	5	7
	-	-	-	-	-	-	-	-	-

Avaliação Completa

PMGZ

	iABCZ	PM-EMg	PD-EDg	PS-EDg	IPPg	STAYg	PE-365g	AOLg	ACABg
DEP	20,18	2,52	10,50	17,99	-24,53	35,89	1,03	2,25	3,44
DECA	1	1	1	1	1	1	1	1	1
	-	-	-	-	-	-	-	-	-

Avaliação Completa

PESO (kg)	CE (cm)	AOL (mm)
SUPERIOR	**SUPERIOR**	**SUPERIOR**

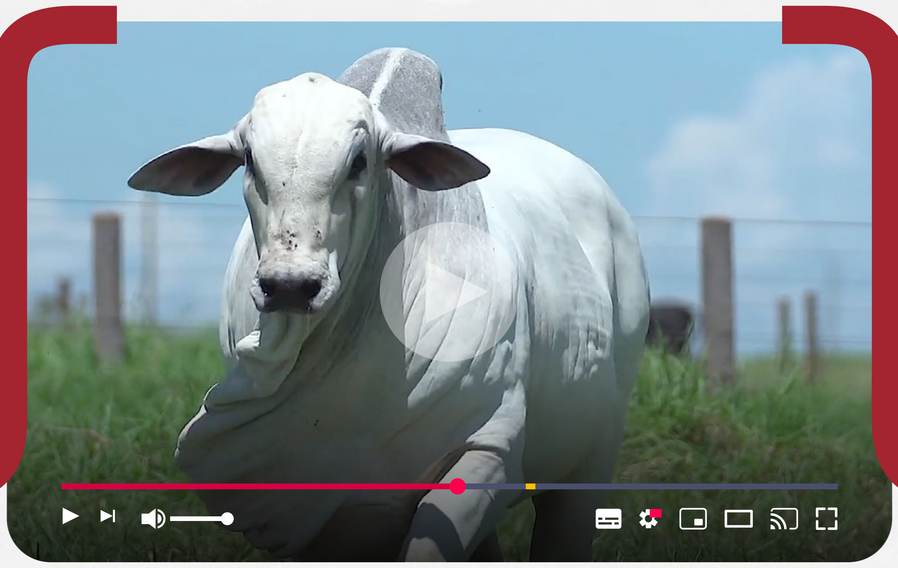

LOTE 09

8025 FIV RG

RGM 8025 | Nasc.: 23/12/2021 | Peso: 817 kg | CE: 38 cm

MÃE SUPER PRECOCE

AVÓ PRECOCE

HISTÓRICO RG

LÍDER FIV RG X **4720 FIV RG**

4030 RG

REM ARMADOR

3713 RG

Embrapa GENE PLUS

	IQGg	PMm	PD	PS	IPP	HP	PES	AOL	EGS
DEP	33,89	2,46	14,61	26,69	-23,35	40,57	0,72	2,38	2,44
TOP(%)	0,5	11	0,1	0,5	3	2	20	7	2
	-	-	-	9º	-	-	-	-	-

Avaliação Completa

ANCP

	MGTe	MP120	DP210	DP450	DIPP	DSTAY	DPE365	DAOL	DACAB
DEP	25,10	-0,56	16,67	27,17	-1,13	91,80	0,25	1,81	0,57
TOP(%)	3	86	1	2	4	0,5	35	17	4
	-	-	-	-	-	8º	-	-	-

Avaliação Completa

PMGZ

	iABCZ	PM-EMg	PD-EDg	PS-EDg	IPPg	STAYg	PE-365g	AOLg	ACABg
DEP	27,06	2,46	14,61	26,69	-23,35	40,57	0,67	2,38	2,44
DECA	1	1	1	1	1	1	1	1	1
	-	-	-	-	-	-	-	-	-

Avaliação Completa

IRMÃO PRÓPRIO ORGULHO RG E ORIGINAL RG. IRMÃO MATERNO LEGADO RG, LEGÍTIMO RG, NÚCLEO RG, OKARA RG E MISTÉRIO RG

CE (cm)	AOL (mm)
SUPERIOR	**SUPERIOR**

LOTE 10

7898 FIV RG

RGM 7898 | Nasc.: 29/11/2021 | Peso: 791 kg | CE: 40 cm

MÃE SUPER PRECOCE

REM VOKOLO — VÊNCIUS RG

LUCRO RG X **4360 FIV RG**

4259 FIV RG — VENTURA RG

PMGZ

	iABCZ	PM-EMg	PD-EDg	PS-EDg	IPPg	STAYg	PE-365g	AOLg	ACABg
DEP	13,36	2,48	6,75	14,02	-5,10	35,62	0,29	-1,53	-0,82
DECA	1	1	1	1	4	1	3	10	8
	-	-	-	-	-	-	-	-	-

Avaliação Completa

CE (cm) **SUPERIOR**

AOL (mm) **SUPERIOR**

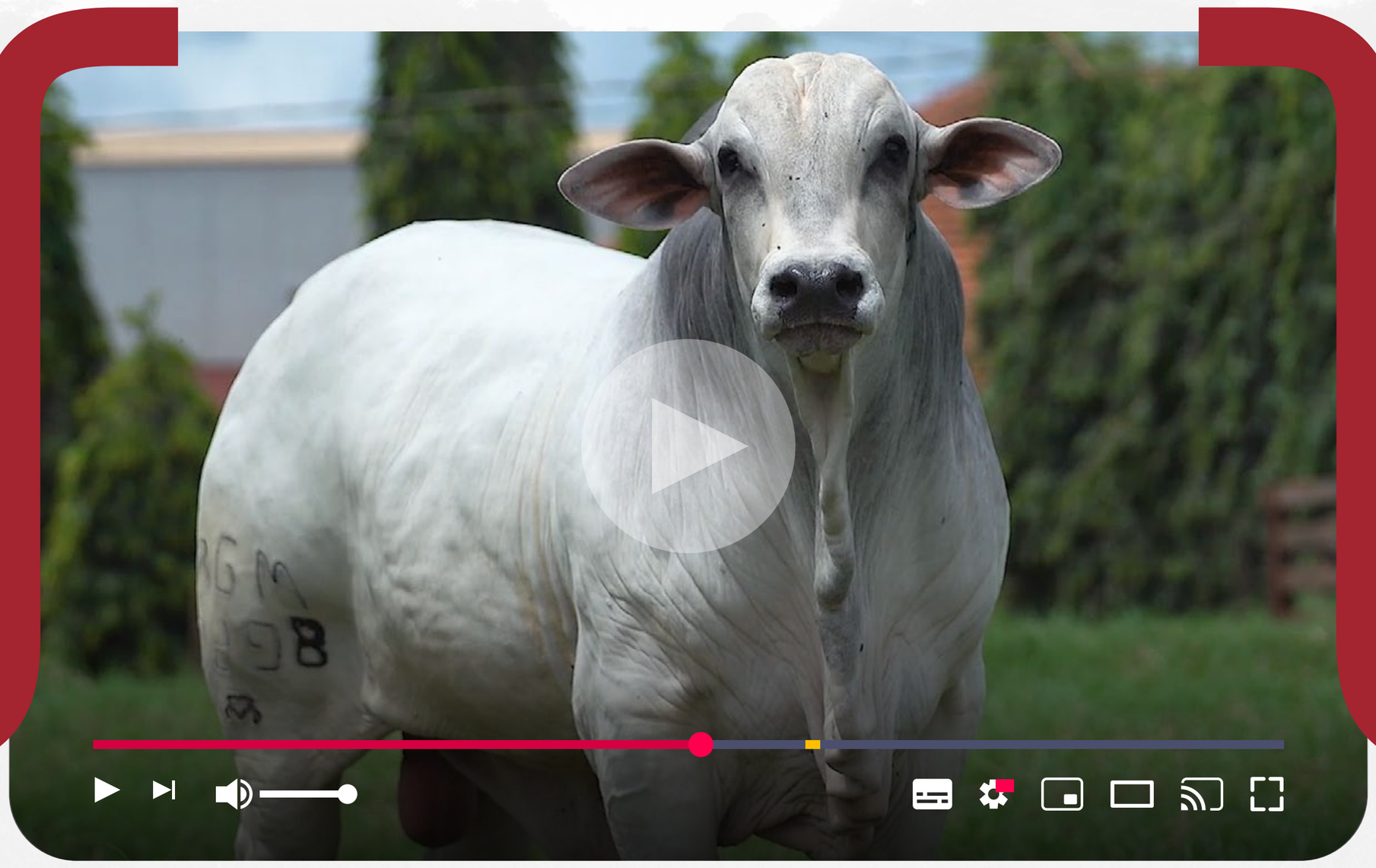

LOTE 11

8102 FIV RG

RGM 8102 | Nasc.: 01/02/2022 | Peso: 777 kg | CE: 40 cm

MÃE SUPER PRECOCE

HISTÓRICO RG — TRUCK DA ALÔ BRASIL

LEGADO FIV RG X **5286 FIV RG**

4720 FIV RG — 3964 RG

ANCP

	MGTe	MP120	DP210	DP450	DIPP	DSTAY	DPE365	DAOL	DACAB
DEP	19,77	0,87	15,20	23,47	-0,77	69,48	0,66	2,64	0,08
TOP(%)	10	44	2	5	20	32	17	9	29
	-	-	-	-	-	-	-	-	-

Avaliação Completa

PMGZ

	iABCZ	PM-EMg	PD-EDg	PS-EDg	IPPg	STAYg	PE-365g	AOLg	ACABg
DEP	13,70	1,65	11,40	16,00	-10,98	29,75	0,73	2,94	1,43
DECA	1	2	1	1	2	6	1	1	1
	-	-	-	-	-	-	-	-	-

Avaliação Completa

IRMÃO MATERNO NEVOEIRO RG

PESO (kg)	CE (cm)	AOL (mm)	ACAB (mm)	RANK
ELITE	**SUPERIOR**	**ELITE**	**ELITE**	**22**

LOTE 12

7903 FIV RG

RGM 7903 | Nasc.: 30/11/2021 | Peso: 887 kg | CE: 42 cm

PRECOCE

AVÓ SUPER PRECOCE

REM VOKOLO — HISTÓRICO RG

LUCRO RG X **5510 FIV RG**

4259 FIV RG — 4313 RG

Embrapa GENE PLUS

	IQGg	PMm	PD	PS	IPP	HP	PES	AOL	EGS
DEP	39,74	4,71	13,23	26,68	-6,02	39,96	1,81	2,00	4,90
TOP(%)	0,5	0,5	0,5	0,5	42	2	0,5	11	0,1
	10º	-	-	10º	-	-	-	-	9º

Avaliação Completa

ANCP

	MGTe	MP120	DP210	DP450	DIPP	DSTAY	DPE365	DAOL	DACAB
DEP	22,74	3,18	14,09	28,73	-0,40	87,89	1,73	1,25	0,98
TOP(%)	5	6	3	2	52	3	1	24	0,5
	-	-	-	-	-	-	9º	-	4º

Avaliação Completa

PMGZ

	iABCZ	PM-EMg	PD-EDg	PS-EDg	IPPg	STAYg	PE-365g	AOLg	ACABg
DEP	26,08	4,71	13,23	26,68	-6,02	39,96	1,25	2,00	4,90
DECA	1	1	1	1	4	1	1	1	1
	-	-	-	-	-	-	-	-	9º

Avaliação Completa

PESO (kg)	CE (cm)	AOL (mm)
SUPERIOR	**SUPERIOR**	**SUPERIOR**

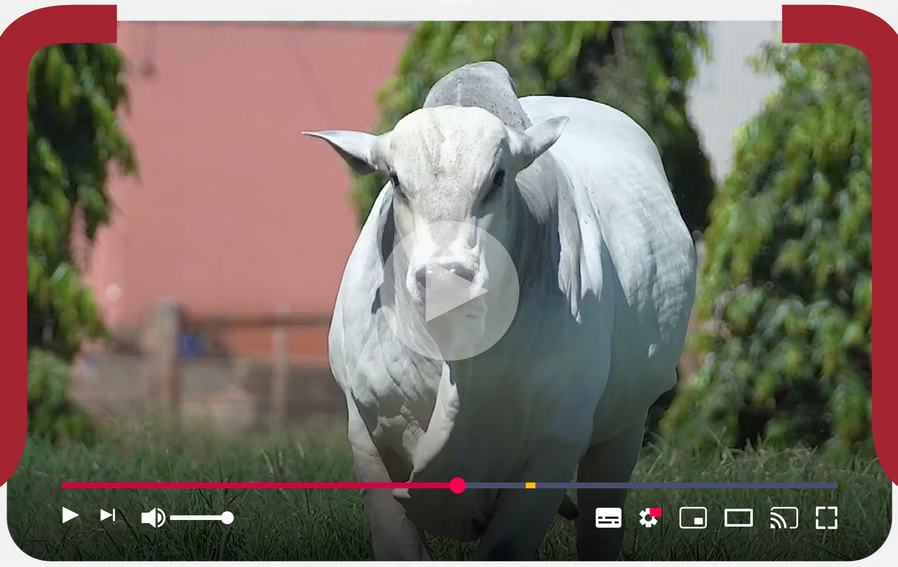

LOTE 14

7752 FIV RG

RGM 7752 | Nasc.: 09/11/2021 | Peso: 881 kg | CE: 45 cm

PRECOCE

MÃE SUPER PRECOCE

HISTÓRICO RG — TRUCK DA ALÔ BRASIL

LENDÁRIO RG X **5286 FIV RG**

4313 RG — 3964 RG

Embrapa GENE PLUS

	IQGg	PMm	PD	PS	IPP	HP	PES	AOL	EGS
DEP	20,75	2,12	16,13	26,54	-4,33	28,19	1,15	3,06	1,78
TOP(%)	8	15	0,1	0,5	48	76	6	2	6
	-	-	6º	-	-	-	-	-	-

Avaliação Completa

ANCP

	MGTe	MP120	DP210	DP450	DIPP	DSTAY	DPE365	DAOL	DACAB
DEP	23,46	0,20	19,37	31,70	-0,55	67,70	1,07	2,97	0,61
TOP(%)	5	65	0,5	1	38	36	7	7	3
	-	-	6º	-	-	-	-	-	-

Avaliação Completa

PMGZ

	iABCZ	PM-EMg	PD-EDg	PS-EDg	IPPg	STAYg	PE-365g	AOLg	ACABg
DEP	17,48	2,12	16,13	26,54	-4,33	28,19	0,78	3,06	1,78
DECA	1	2	1	1	5	8	1	1	1
	-	-	6º	6º	-	-	-	-	-

Avaliação Completa

IRMÃO MATERNO NEVOEIRO RG

PESO (kg)	CE (cm)	ACAB (mm)
SUPERIOR	**ELITE**	**SUPERIOR**

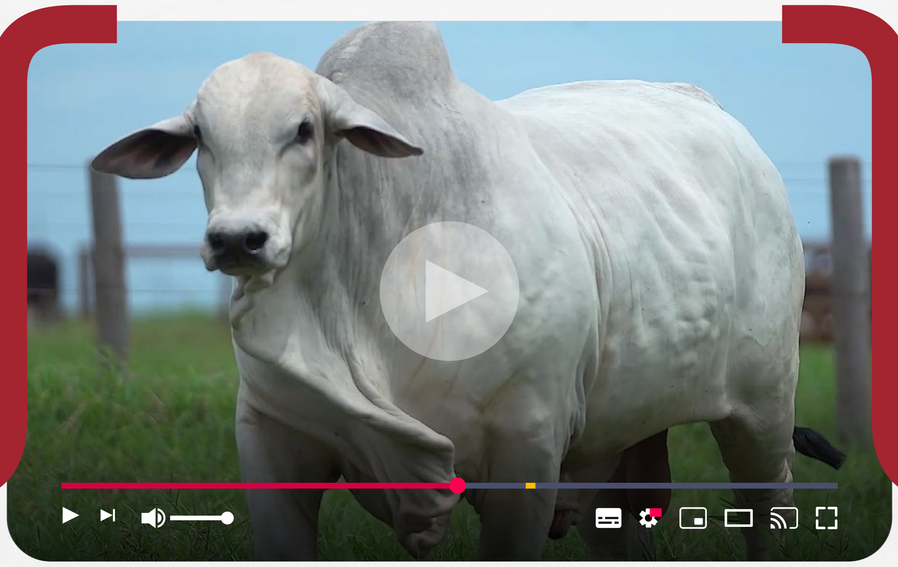

LOTE 15

7846 FIV RG

RGM 7846 | Nasc.: 19/11/2021 | Peso: 865 kg | CE: 41 cm

SUPER PRECOCE | MÃE SUPER PRECOCE | AVÓ PRECOCE

QUARUP BONS — IMPACTO FIV RG

ESCOBAR MAT. X **5835 FIV RG**

VALSA MAT. — 3713 RG

Embrapa GENE PLUS

	IQGg	PMm	PD	PS	IPP	HP	PES	AOL	EGS
DEP	42,70	5,47	11,89	21,60	-30,45	44,33	2,77	1,52	3,82
TOP(%)	0,1	0,5	1	1	0,5	0,1	0,1	20	0,1
	2º	3º	-	-	10º	5º	1º	-	-

Avaliação Completa

ANCP

	MGTe	MP120	DP210	DP450	DIPP	DSTAY	DPE365	DAOL	DACAB
DEP	26,95	4,50	14,08	21,97	-1,39	92,85	2,02	1,25	0,65
TOP(%)	2	2	3	6	1	0,5	0,5	24	3
	10º	8º	-	-	6º	5º	3º	-	-

Avaliação Completa

PMGZ

	iABCZ	PM-EMg	PD-EDg	PS-EDg	IPPg	STAYg	PE-365g	AOLg	ACABg
DEP	31,44	5,47	11,89	21,60	-30,45	44,33	1,90	1,52	3,82
DECA	1	1	1	1	1	1	1	2	1
	1º	3º	-	-	10º	5º	2º	-	-

Avaliação Completa

CE (cm)

SUPERIOR

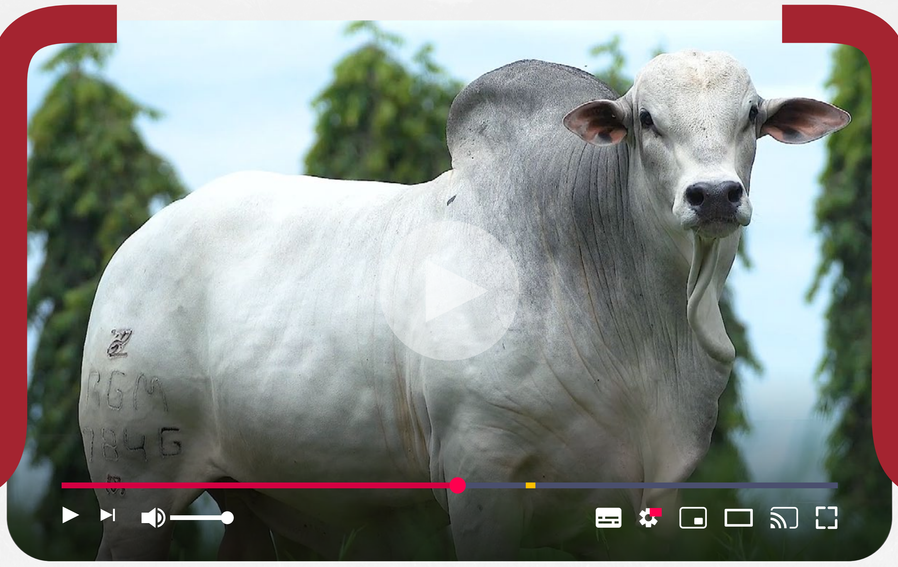

LOTE 16

8020 FIV RG

RGM 8020 | Nasc.: 20/12/2021 | Peso: 799 kg | CE: 42 cm

CEIP · PRECOCE · MÃE PRECOCE

REM CALDONEGRO — VÊNCIUS RG

EXTRA SINO X 3713 RG

CARETA MAT. — AMOROSA RG

Embrapa GENE PLUS

	IQGg	PMm	PD	PS	IPP	HP	PES	AOL	EGS
DEP	39,93	4,56	16,46	31,32	-20,08	35,84	2,05	4,75	3,35
TOP(%)	0,1	1	0,1	0,1	6	13	0,5	0,1	0,5
	9º	-	5º	3º	-	-	7º	6º	-

Avaliação Completa

ANCP

	MGTe	MP120	DP210	DP450	DIPP	DSTAY	DPE365	DAOL	DACAB
DEP	29,73	4,36	19,27	37,16	-0,76	79,79	1,85	4,85	0,39
TOP(%)	0,5	2	0,5	0,1	21	13	1	1	7
	3º	10º	7º	2º	-	-	5º	5º	-

Avaliação Completa

PMGZ

	iABCZ	PM-EMg	PD-EDg	PS-EDg	IPPg	STAYg	PE-365g	AOLg	ACABg
DEP	28,46	4,56	16,46	31,32	-20,08	35,84	1,29	4,75	3,36
DECA	1	1	1	1	1	1	1	1	1
	6º	-	5º	5º	-	-	-	6º	-

Avaliação Completa

ACAB (mm)

SUPERIOR

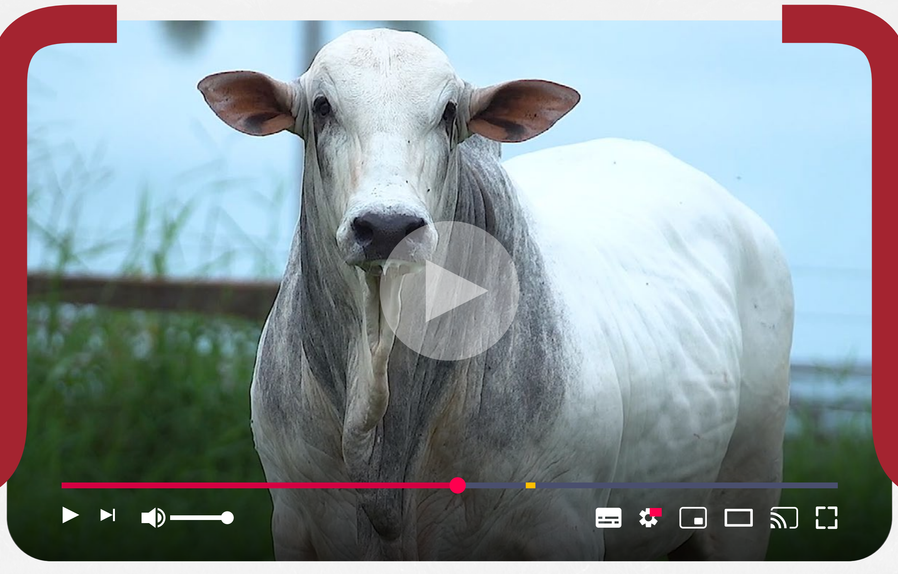

LOTE 17

7803 FIV RG

RGM 7803 | Nasc.: 15/11/2021 | Peso: 795 kg | CE: 42 cm

MÃE PRECOCE

AVÓ PRECOCE

HISTÓRICO RG

LÍDER FIV RG X **4717 FIV RG**

4030 RG

REM ARMADOR

3713 RG

Embrapa GENE PLUS

	IQGg	PMm	PD	PS	IPP	HP	PES	AOL	EGS
DEP	26,58	3,12	8,24	12,99	-19,79	38,14	1,05	1,49	2,78
TOP(%)	3	5	6	12	6	5	9	20	1
	-	-	-	-	-	-	-	-	-

Avaliação Completa

ANCP

	MGTe	MP120	DP210	DP450	DIPP	DSTAY	DPE365	DAOL	DACAB
DEP	17,71	2,83	8,65	15,97	-0,74	76,00	0,92	0,93	0,41
TOP(%)	15	9	13	15	22	19	10	30	7
	-	-	-	-	-	-	-	-	-

Avaliação Completa

PMGZ

	iABCZ	PM-EMg	PD-EDg	PS-EDg	IPPg	STAYg	PE-365g	AOLg	ACABg
DEP	19,52	3,12	8,24	12,99	-19,79	38,14	1,38	1,49	2,78
DECA	1	1	1	1	1	1	1	2	1
	-	-	-	-	-	-	-	-	-

Avaliação Completa

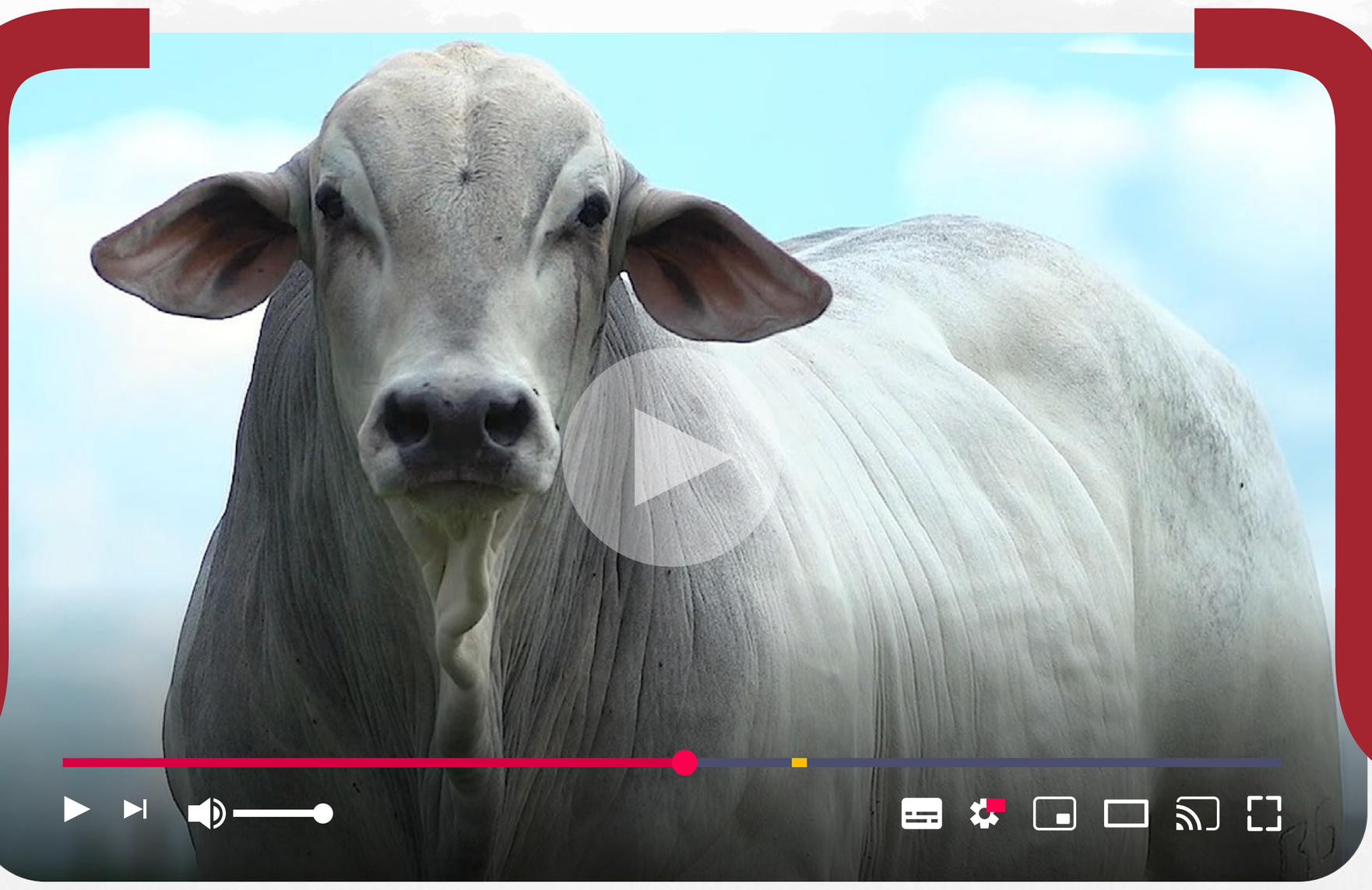

LOTE 18

7777 FIV RG

RGM 7777 | Nasc.: 12/11/2021 | Peso: 791 kg | CE: 40 cm

MÃE PRECOCE

AVÓ PRECOCE

HISTÓRICO RG

LÍDER FIV RG X **4717 FIV RG**

4030 RG

REM ARMADOR

3713 RG

Embrapa GENE PLUS

	IQGg	PMm	PD	PS	IPP	HP	PES	AOL	EGS
DEP	31,28	4,56	7,12	14,75	-23,90	39,01	1,53	0,82	3,47
TOP(%)	1	1	10	8	3	3	2	38	0,1
	-	-	-	-	-	-	-	-	-

Avaliação Completa

PMGZ

	iABCZ	PM-EMg	PD-EDg	PS-EDg	IPPg	STAYg	PE-365g	AOLg	ACABg
DEP	21,19	4,56	7,12	14,75	-23,91	39,01	1,24	0,82	3,47
DECA	1	1	1	1	1	1	1	4	1
	-	-	-	-	-	-	-	-	-

Avaliação Completa

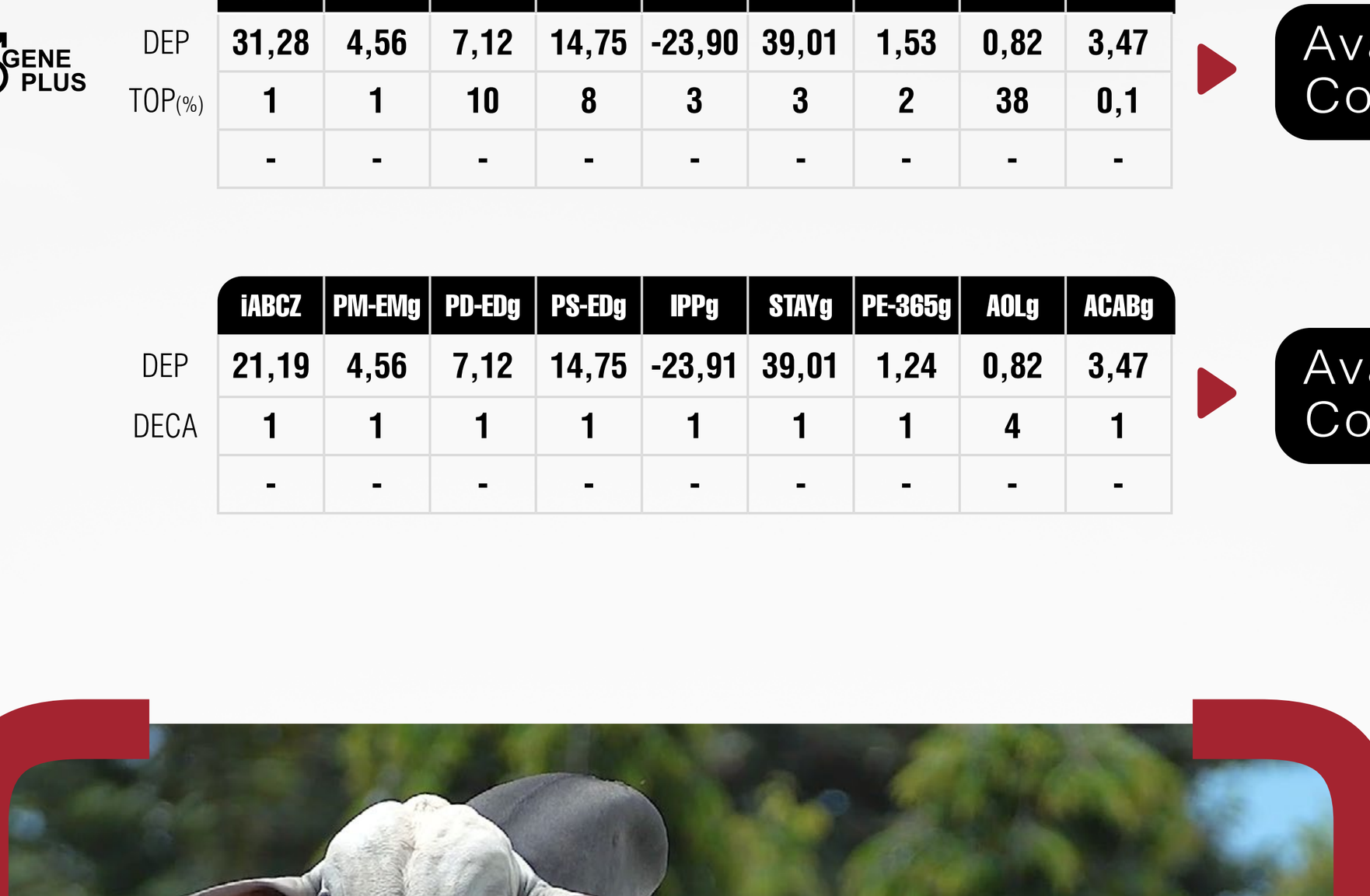

LOTE 19

7886 FIV RG

RGM 7886 | Nasc.: 23/11/2021 | Peso: 785 kg | CE: 40 cm

CEIP · MÃE PRECOCE · AVÓ PRECOCE

REM VOKOLO — **LUCRO RG** — 4259 FIV RG

X

IMPACTO FIV RG — **5837 FIV RG** — 3713 RG

Embrapa GENE PLUS

	IQGg	PMm	PD	PS	IPP	HP	PES	AOL	EGS
DEP	24,49	-0,07	10,80	16,40	-17,76	38,82	1,42	2,38	2,79
TOP(%)	4	60	2	5	9	4	3	7	1
	-	-	-	-	-	-	-	-	-

Avaliação Completa

ANCP

	MGTe	MP120	DP210	DP450	DIPP	DSTAY	DPE365	DAOL	DACAB
DEP	23,82	-0,53	12,78	23,42	-0,96	95,31	1,08	1,88	-0,04
TOP(%)	4	86	4	5	10	0,1	7	16	56
	-	-	-	-	-	2º	-	-	-

Avaliação Completa

PMGZ

	iABCZ	PM-EMg	PD-EDg	PS-EDg	IPPg	STAYg	PE-365g	AOLg	ACABg
DEP	19,33	-0,07	10,80	16,40	-17,76	38,82	0,91	2,38	2,79
DECA	1	6	1	1	1	1	1	1	1
	-	-	-	-	-	-	-	-	-

Avaliação Completa

PESO (kg)

SUPERIOR

LOTE 20

7998 FIV RG

RGM 7998 | Nasc.: 18/12/2021 | Peso: 771 kg | CE: 40 cm

CEIP | MÃE SUPER PRECOCE | AVÓ SUPER PRECOCE

REM CALDONEGRO — HISTÓRICO RG

EXTRA SINO X **5630 FIV RG**

CARETA MAT. — 4720 FIV RG

Embrapa GENE PLUS

	IQGg	PMm	PD	PS	IPP	HP	PES	AOL	EGS
DEP	40,60	3,17	9,61	19,62	-22,30	41,90	1,51	5,28	4,26
TOP(%)	0,1	5	3	2	4	0,5	2	0,1	0,1
	6º	-	-	-	-	-	-	2º	-

Avaliação Completa

ANCP

	MGTe	MP120	DP210	DP450	DIPP	DSTAY	DPE365	DAOL	DACAB
DEP	23,85	2,41	11,04	21,66	-0,98	81,99	0,80	6,21	0,30
TOP(%)	4	13	7	6	9	9	13	0,5	10
	-	-	-	-	-	-	-	1º	-

Avaliação Completa

PMGZ

	iABCZ	PM-EMg	PD-EDg	PS-EDg	IPPg	STAYg	PE-365g	AOLg	ACABg
DEP	24,99	3,17	9,61	19,62	-22,30	41,90	1,01	5,28	4,26
DECA	1	1	1	1	1	1	1	1	1
	-	-	-	-	-	-	-	2º	-

Avaliação Completa

IRMÃO PRÓPRIO OBJETIVO RG, OBSERVADO RG,
IRMÃO MATERNO NATIVO RG

CE (cm)

SUPERIOR

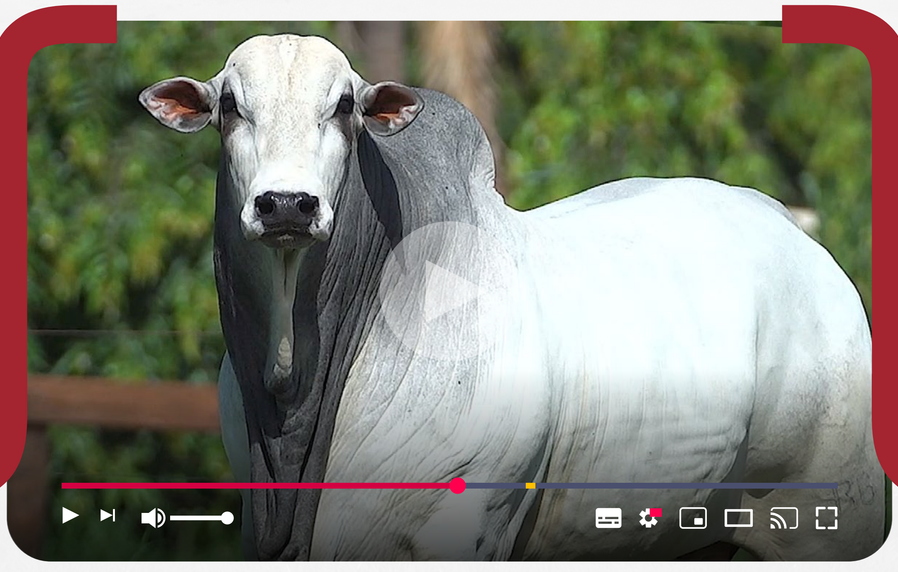

LOTE 21

7941 RG

RGM 7941 | Nasc.: 18/12/2021 | Peso: 757 kg | CE: 41 cm

PRECOCE

HISTÓRICO RG — VÊNCIUS RG

LEGÍTIMO FIV RG X **DEUSA RG**

4720 FIV RG — SINTONIA RG

ANCP

	MGTe	MP120	DP210	DP450	DIPP	DSTAY	DPE365	DAOL	DACAB
DEP	20,09	-0,25	14,60	22,68	-0,94	81,12	0,43	0,10	0,24
TOP(%)	10	80	2	5	10	10	25	57	13
	-	-	-	-	-	-	-	-	-

Avaliação Completa

PMGZ

	iABCZ	PM-EMg	PD-EDg	PS-EDg	IPPg	STAYg	PE-365g	AOLg	ACABg
DEP	11,96	1,17	9,01	13,17	-5,66	33,11	0,29	-0,39	0,99
DECA	1	3	1	1	4	3	3	7	2
	-	-	-	-	-	-	-	-	-

Avaliação Completa

PESO (kg)	CE (cm)	AOL (mm)
SUPERIOR	**SUPERIOR**	**SUPERIOR**

LOTE 22

7884 FIV RG

RGM 7884 | Nasc.: 23/11/2021 | Peso: 741 kg | CE: 37 cm

MÃE SUPER PRECOCE

AVÓ PRECOCE

REM VOKOLO — IMPACTO FIV RG

LUCRO RG X **5835 FIV RG**

4259 FIV RG — 3713 RG

Embrapa GENE PLUS

	IQGg	PMm	PD	PS	IPP	HP	PES	AOL	EGS
DEP	24,74	2,62	3,95	12,54	-5,90	38,23	0,51	2,50	3,51
TOP(%)	4	9	33	13	42	5	31	5	0,1
	-	-	-	-	-	-	-	-	-

Avaliação Completa

ANCP

	MGTe	MP120	DP210	DP450	DIPP	DSTAY	DPE365	DAOL	DACAB
DEP	20,21	1,91	8,64	17,92	-0,94	93,17	0,46	1,85	0,37
TOP(%)	9	21	13	11	10	0,5	24	16	8
	-	-	-	-	-	3º	-	-	-

Avaliação Completa

PMGZ

	iABCZ	PM-EMg	PD-EDg	PS-EDg	IPPg	STAYg	PE-365g	AOLg	ACABg
DEP	13,87	2,62	3,95	12,54	-5,91	38,23	0,38	2,50	3,51
DECA	1	1	3	1	4	1	3	1	1
	-	-	-	-	-	-	-	-	-

Avaliação Completa

CE (cm)	AOL (mm)
SUPERIOR	**SUPERIOR**

LOTE 23

8177 FIV RG

RGM 8177 | Nasc.: 21/03/2022 | Peso: 689 kg | CE: 37 cm

AVÓ PRECOCE

REM VOKOLO — JOCKER FIV RG

LUCRO RG X **6001 FIV RG**

4259 FIV RG — 3713 RG

Embrapa GENE PLUS

	IQGg	PMm	PD	PS	IPP	HP	PES	AOL	EGS
DEP	28,94	4,88	6,69	13,51	-21,79	38,88	1,66	0,79	1,12
TOP(%)	2	0,5	12	11	4	3	1	39	16
	-	9º	-	-	-	-	-	-	-

Avaliação Completa

ANCP

	MGTe	MP120	DP210	DP450	DIPP	DSTAY	DPE365	DAOL	DACAB
DEP	17,79	3,08	6,72	17,07	-0,54	86,78	1,14	-0,36	0,44
TOP(%)	15	7	21	13	39	4	6	83	6
	-	-	-	-	-	-	-	-	-

Avaliação Completa

PMGZ

	iABCZ	PM-EMg	PD-EDg	PS-EDg	IPPg	STAYg	PE-365g	AOLg	ACABg
DEP	20,91	4,88	6,69	13,51	-21,79	38,88	1,31	0,79	1,12
DECA	1	1	1	1	1	1	1	4	2
	-	9º	-	-	-	-	-	-	-

Avaliação Completa

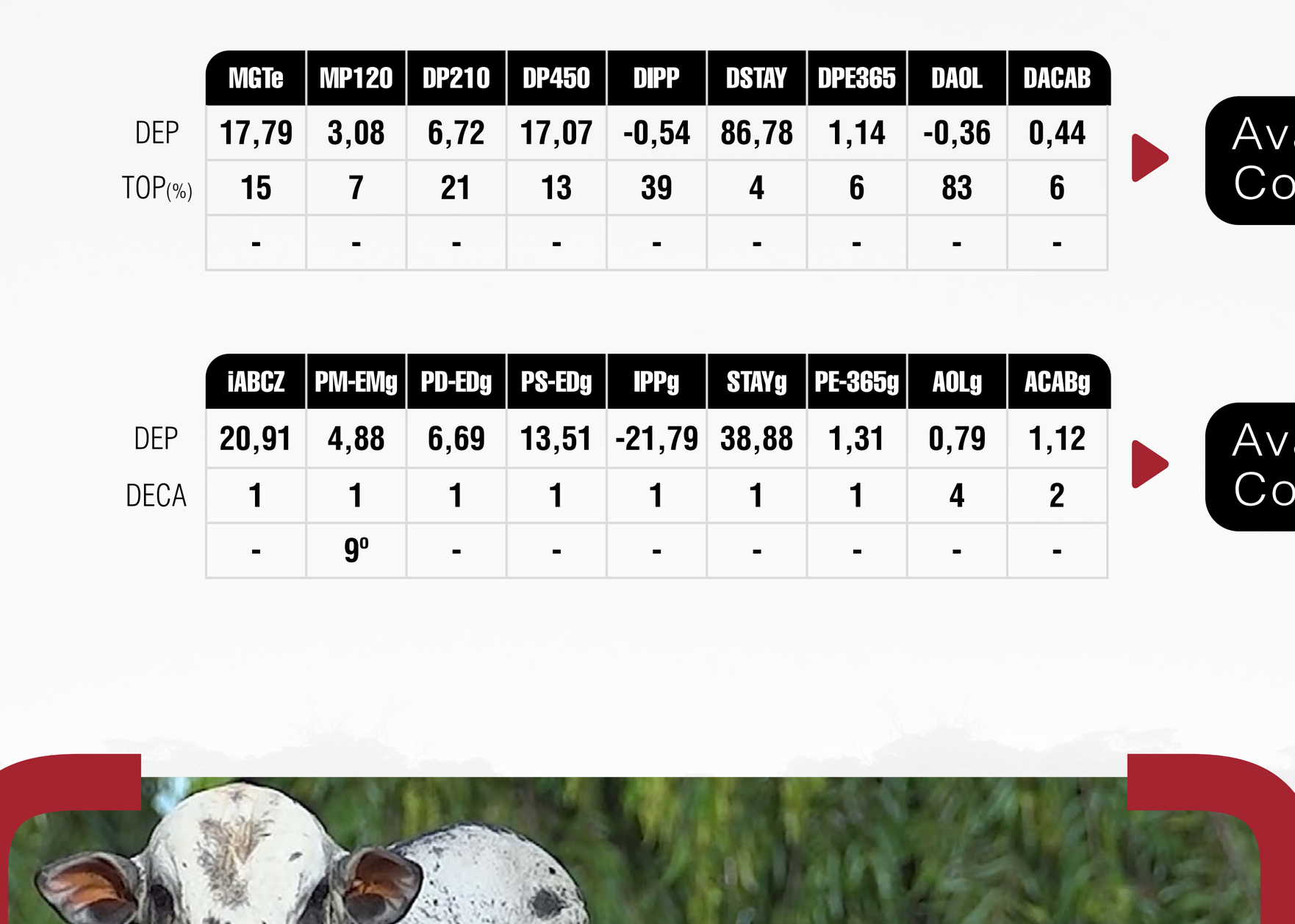

LOTE 24

7878 FIV RG

RGM 7878 | Nasc.: 22/11/2021 | Peso: 915 kg | CE: 39 cm

CEIP

MÃE PRECOCE

REM EMBAIXADOR — **REM HORUS GENÉTICA ADITIVA**

REM EMBOSKADA

X

VÊNCIUS RG — **4259 FIV RG**

SALVACAO RG

Embrapa GENE PLUS

	IQGg	PMm	PD	PS	IPP	HP	PES	AOL	EGS
DEP	27,36	5,17	11,86	22,14	-9,93	35,61	1,85	2,64	-0,56
TOP(%)	3	0,5	1	1	28	14	0,5	4	71
	-	7º	-	-	-	-	-	-	-

Avaliação Completa

ANCP

	MGTe	MP120	DP210	DP450	DIPP	DSTAY	DPE365	DAOL	DACAB
DEP	26,20	6,04	15,54	25,55	-0,93	85,06	1,29	2,33	-0,17
TOP(%)	2	0,5	2	3	11	5	4	11	81
	-	1º	-	-	-	-	-	-	-

Avaliação Completa

PMGZ

	iABCZ	PM-EMg	PD-EDg	PS-EDg	IPPg	STAYg	PE-365g	AOLg	ACABg
DEP	22,75	5,17	11,86	22,14	-9,93	35,61	1,59	2,64	-0,56
DECA	1	1	1	1	3	1	1	1	8
	-	7º	-	-	-	-	7º	-	-

Avaliação Completa

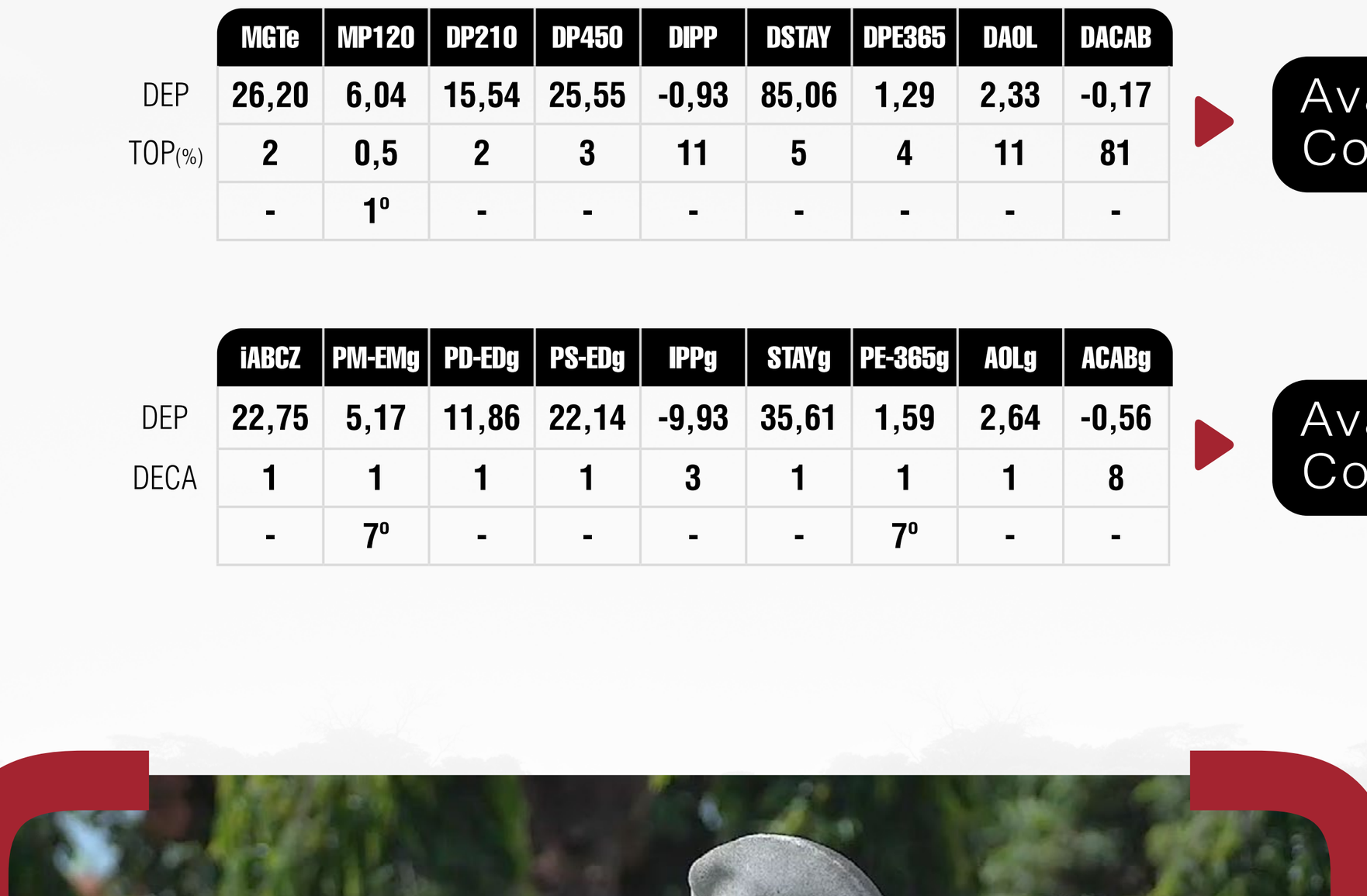

LOTE 25

7862 FIV RG

RGM 7862 | Nasc.: 20/11/2021 | Peso: 907 kg | CE: 2 cm

CEIP · PRECOCE · MÃE PRECOCE · AVÓ PRECOCE

REM ESPIAO007 — **LARGO FIV RG** — 4367 FIV RG

X

JOCKER FIV RG — **5781 FIV RG** — 4784 RG

Embrapa GENE PLUS

	IQGg	PMm	PD	PS	IPP	HP	PES	AOL	EGS
DEP	21,96	2,89	11,19	19,11	-17,60	31,95	1,22	0,21	2,26
TOP(%)	7	7	1	3	9	42	5	56	3
	-	-	-	-	-	-	-	-	-

Avaliação Completa

ANCP

	MGTe	MP120	DP210	DP450	DIPP	DSTAY	DPE365	DAOL	DACAB
DEP	29,82	4,20	21,22	36,41	-0,97	76,63	1,09	4,14	0,11
TOP(%)	0,5	2	0,1	0,5	9	18	7	2	25
	2º	-	3º	3º	-	-	-	10º	-

Avaliação Completa

PMGZ

	iABCZ	PM-EMg	PD-EDg	PS-EDg	IPPg	STAYg	PE-365g	AOLg	ACABg
DEP	18,51	2,89	11,19	19,12	-17,60	31,95	1,16	0,21	2,26
DECA	1	1	1	1	1	4	1	5	1
	-	-	-	-	-	-	-	-	-

Avaliação Completa

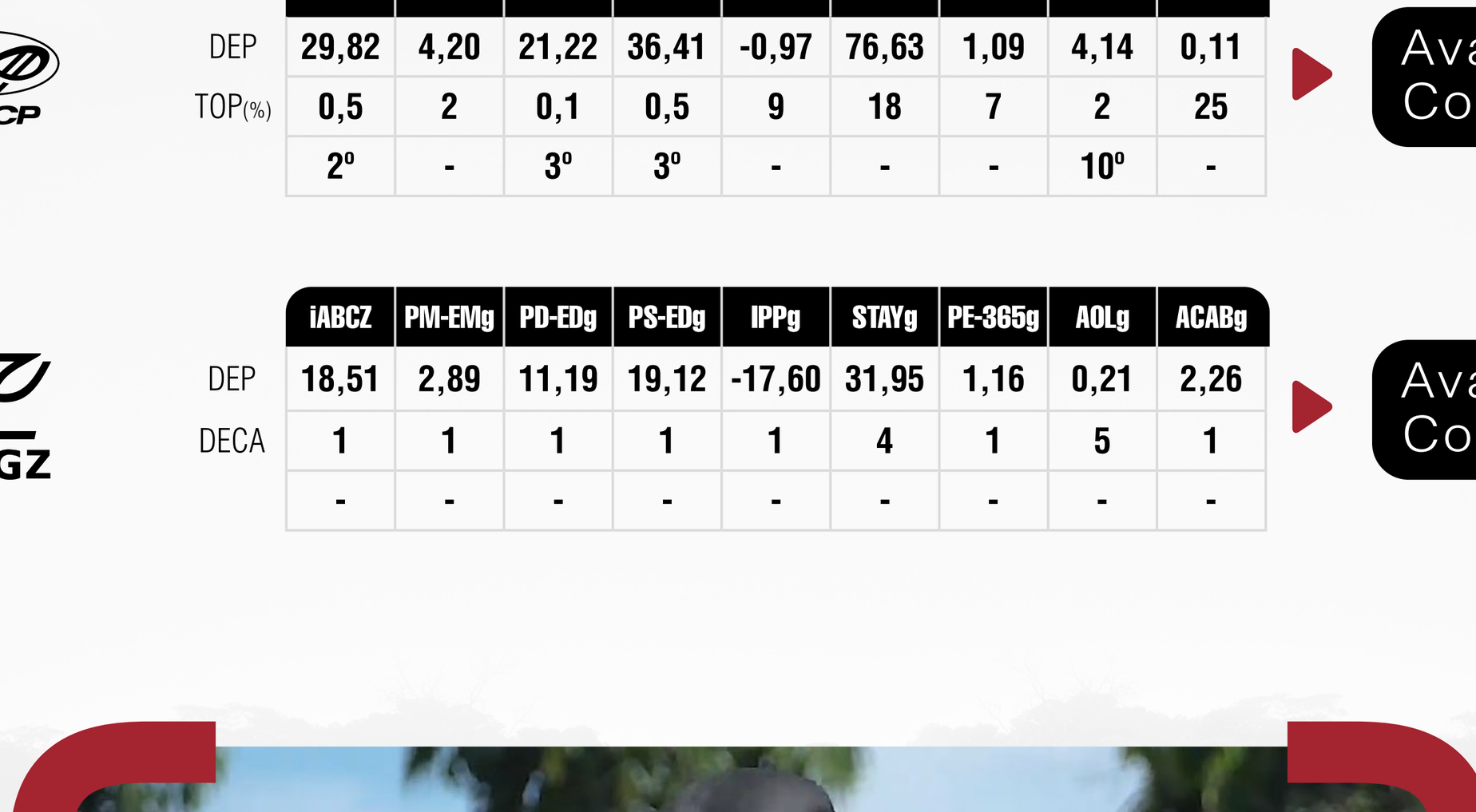

LOTE 26

7719 RG

RGM 7719 | Nasc.: 18/11/2021 | Peso: 863 kg | CE: 43 cm

MÃE SUPER PRECOCE

REM VOKOLO — LUCRO RG — 4259 FIV RG

X

MARISCO — 3804 FIV RG — VENTURA RG

Embrapa GENE PLUS

	IQGg	PMm	PD	PS	IPP	HP	PES	AOL	EGS
DEP	16,50	1,09	5,18	7,21	-15,60	37,30	1,39	1,11	0,61
TOP(%)	15	33	22	35	13	7	3	30	30
	-	-	-	-	-	-	-	-	-

Avaliação Completa

ANCP

	MGTe	MP120	DP210	DP450	DIPP	DSTAY	DPE365	DAOL	DACAB
DEP	18,53	2,83	7,76	13,95	-0,80	82,44	0,86	0,78	0,62
TOP(%)	13	9	16	20	18	9	11	33	3
	-	-	-	-	-	-	-	-	-

Avaliação Completa

PMGZ

	iABCZ	PM-EMg	PD-EDg	PS-EDg	IPPg	STAYg	PE-365g	AOLg	ACABg
DEP	12,52	1,09	5,18	7,21	-15,60	37,30	0,74	1,11	0,61
DECA	1	3	2	3	1	1	1	3	3
	-	-	-	-	-	-	-	-	-

Avaliação Completa

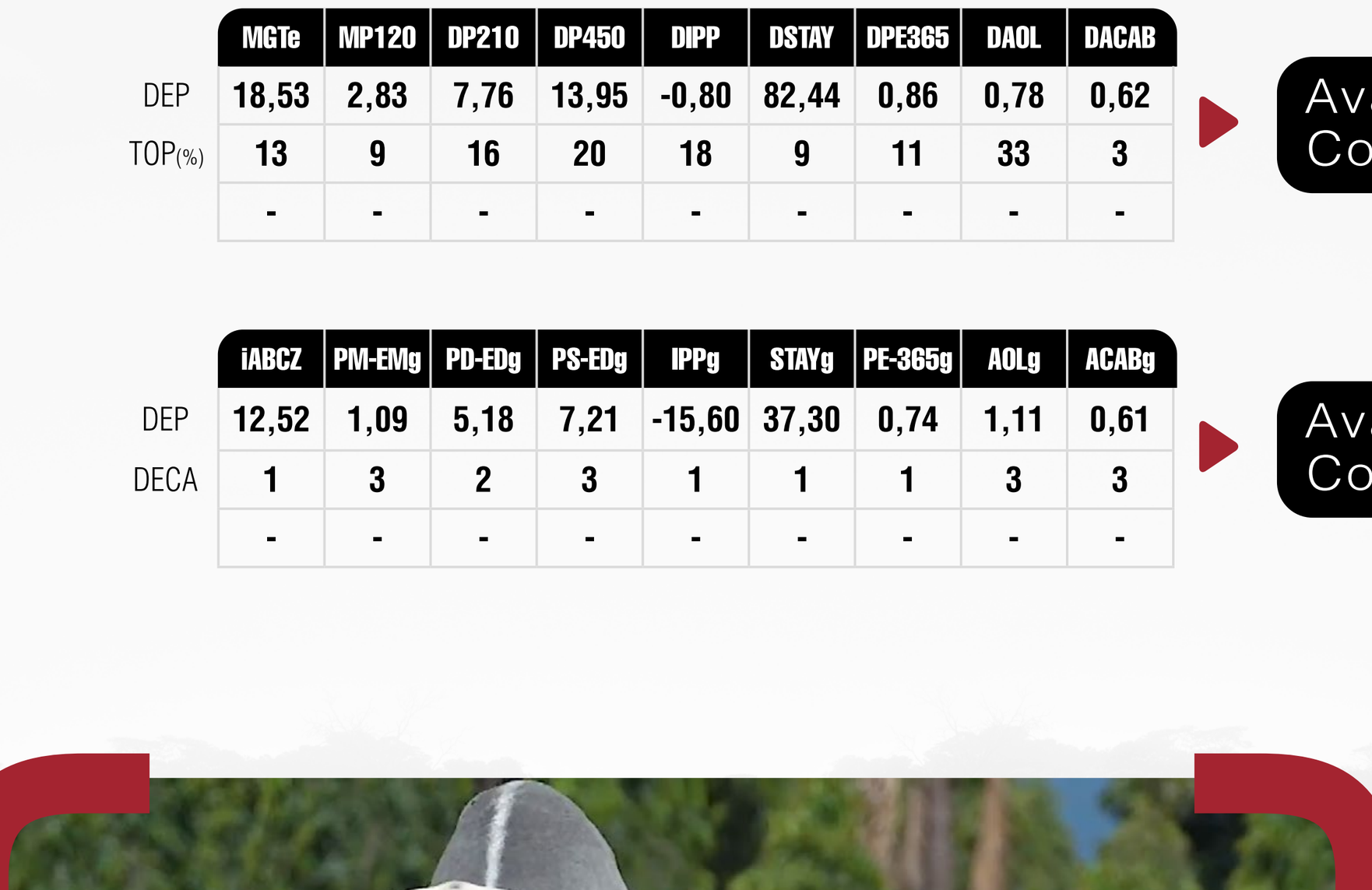

LOTE 27

8010 FIV RG

RGM 8010 | Nasc.: 20/12/2021 | Peso: 863 kg | CE: 38 cm

MÃE PRECOCE

AVÓ PRECOCE

HISTÓRICO RG — QUARUP BONS

LÍDER FIV RG X **6231 FIV RG**

4030 RG — 4720 FIV RG

Embrapa GENE PLUS

	IQGg	PMm	PD	PS	IPP	HP	PES	AOL	EGS
DEP	24,41	0,61	6,55	12,76	-22,42	39,15	1,03	1,80	2,60
TOP(%)	4	44	13	13	4	3	9	14	1
	-	-	-	-	-	-	-	-	-

Avaliação Completa

ANCP

	MGTe	MP120	DP210	DP450	DIPP	DSTAY	DPE365	DAOL	DACAB
DEP	19,53	-1,18	11,23	14,51	-0,82	90,95	0,86	1,26	0,41
TOP(%)	11	94	6	18	17	1	11	24	7
	-	-	-	-	-	10º	-	-	-

Avaliação Completa

PMGZ

	iABCZ	PM-EMg	PD-EDg	PS-EDg	IPPg	STAYg	PE-365g	AOLg	ACABg
DEP	16,31	0,61	6,55	12,76	-22,42	39,15	0,47	1,80	2,60
DECA	1	4	1	1	1	1	2	1	1
	-	-	-	-	-	-	-	-	-

Avaliação Completa

PESO (kg)	CE (cm)	AOL (mm)	ACAB (mm)	RANK
ELITE	**ELITE**	**ELITE**	**ELITE**	**18**

LOTE 28

8109 FIV RG

RGM 8109 | Nasc.: 03/02/2022 | Peso: 849 kg | CE: 45 cm

SUPER PRECOCE

MÃE PRECOCE

REM EMBAIXADOR — VÊNCIUS RG

REM HORUS GENÉTICA ADITIVA X 3713 RG

REM EMBOSKADA — AMOROSA RG

Embrapa GENE PLUS

	IQGg	PMm	PD	PS	IPP	HP	PES	AOL	EGS
DEP	30,95	4,02	14,86	24,50	-30,13	34,67	2,60	1,04	1,33
TOP(%)	2	2	0,1	0,5	1	20	0,1	31	12
	-	-	-	-	-	-	3º	-	-

Avaliação Completa

ANCP

	MGTe	MP120	DP210	DP450	DIPP	DSTAY	DPE365	DAOL	DACAB
DEP	28,75	2,81	19,65	33,35	-0,91	87,95	1,98	0,77	-0,01
TOP(%)	1	9	0,5	0,5	12	3	0,5	33	48
	4º	-	5º	6º	-	-	4º	-	-

Avaliação Completa

PMGZ

	iABCZ	PM-EMg	PD-EDg	PS-EDg	IPPg	STAYg	PE-365g	AOLg	ACABg
DEP	27,42	4,03	14,86	24,50	-30,13	34,67	1,83	1,04	1,33
DECA	1	1	1	1	1	2	1	3	1
	-	-	-	-	-	-	3º	-	-

Avaliação Completa

PESO (kg)	CE (cm)	AOL (mm)	ACAB (mm)	RANK
ELITE	**ELITE**	**ELITE**	**ELITE**	**15**

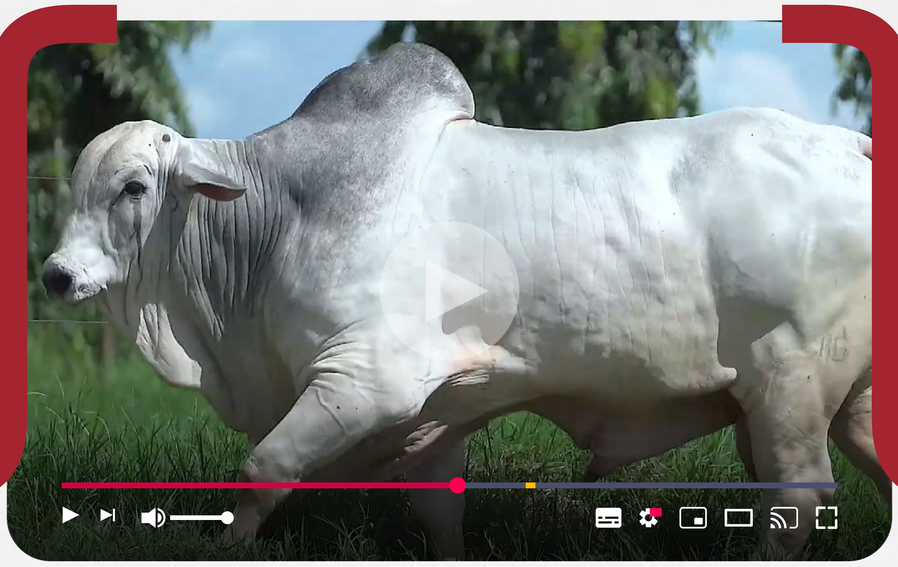

LOTE 29

7859 FIV RG

RGM 7859 | Nasc.: 20/11/2021 | Peso: 845 kg | CE: 40 cm

MÃE PRECOCE

D4685 DA MN

ZERO UM FIV DA JACAMIM X **5309 FIV RG**

ITÁLIA FIV DA JACAMIM

REM DHEEF

4180 RG

Embrapa GENE PLUS

	IQGg	PMm	PD	PS	IPP	HP	PES	AOL	EGS
DEP	29,78	0,99	12,23	21,16	-11,56	39,35	1,27	0,57	3,67
TOP(%)	2	35	0,5	2	23	3	4	45	0,1
	-	-	-	-	-	-	-	-	-

Avaliação Completa

ANCP

	MGTe	MP120	DP210	DP450	DIPP	DSTAY	DPE365	DAOL	DACAB
DEP	22,65	2,15	13,25	23,43	-1,20	87,96	0,81	0,56	0,68
TOP(%)	6	17	4	5	3	3	12	38	2
	-	-	-	-	10º	-	-	-	-

Avaliação Completa

PMGZ

	iABCZ	PM-EMg	PD-EDg	PS-EDg	IPPg	STAYg	PE-365g	AOLg	ACABg
DEP	21,60	0,99	12,23	21,16	-11,56	39,35	0,73	0,57	3,67
DECA	1	3	1	1	2	1	1	4	1
	-	-	-	-	-	-	-	-	-

Avaliação Completa

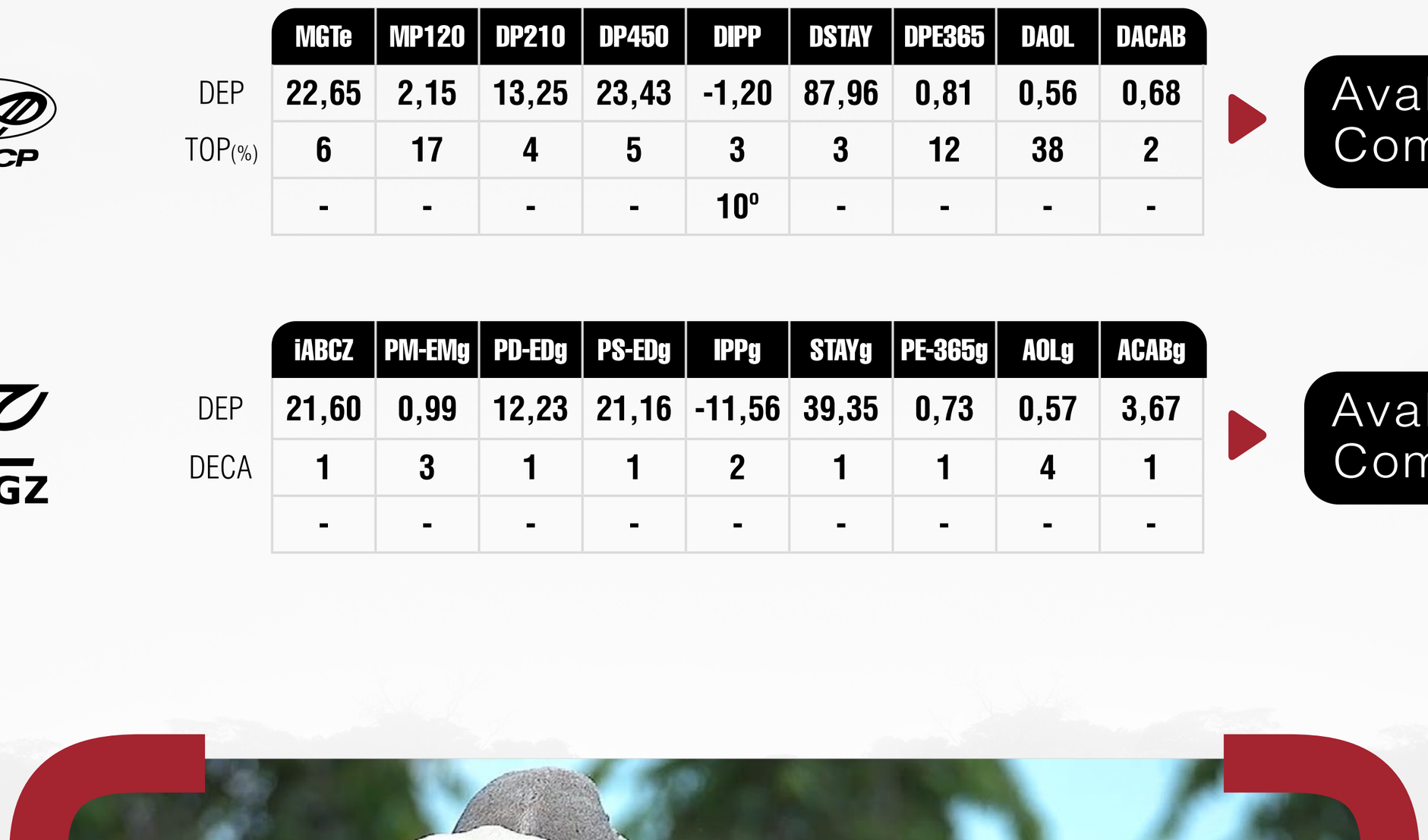

LOTE 30

7647 FIV RG

RGM 7647 | Nasc.: 09/10/2021 | Peso: 841 kg | CE: 44 cm

REM VOKOLO — **LUCRO RG** — 4259 FIV RG

X

REM USP — **4030 RG** — 3345 FIV RG

Embrapa GENE PLUS

	IQGg	PMm	PD	PS	IPP	HP	PES	AOL	EGS
DEP	20,10	1,49	9,62	19,01	-8,38	35,50	1,68	1,51	-1,05
TOP(%)	9	25	3	3	33	15	1	20	84
	-	-	-	-	-	-	-	-	-

Avaliação Completa

ANCP

	MGTe	MP120	DP210	DP450	DIPP	DSTAY	DPE365	DAOL	DACAB
DEP	21,94	1,97	15,01	26,85	-0,28	84,60	1,37	1,13	0,47
TOP(%)	7	19	2	2	64	6	3	26	5
	-	-	-	-	-	-	-	-	-

Avaliação Completa

PMGZ

	iABCZ	PM-EMg	PD-EDg	PS-EDg	IPPg	STAYg	PE-365g	AOLg	ACABg
DEP	17,48	1,49	9,62	19,01	-8,39	35,50	1,22	1,51	-1,05
DECA	1	2	1	1	3	1	1	2	9
	-	-	-	-	-	-	-	-	-

Avaliação Completa

CE (cm)

ELITE

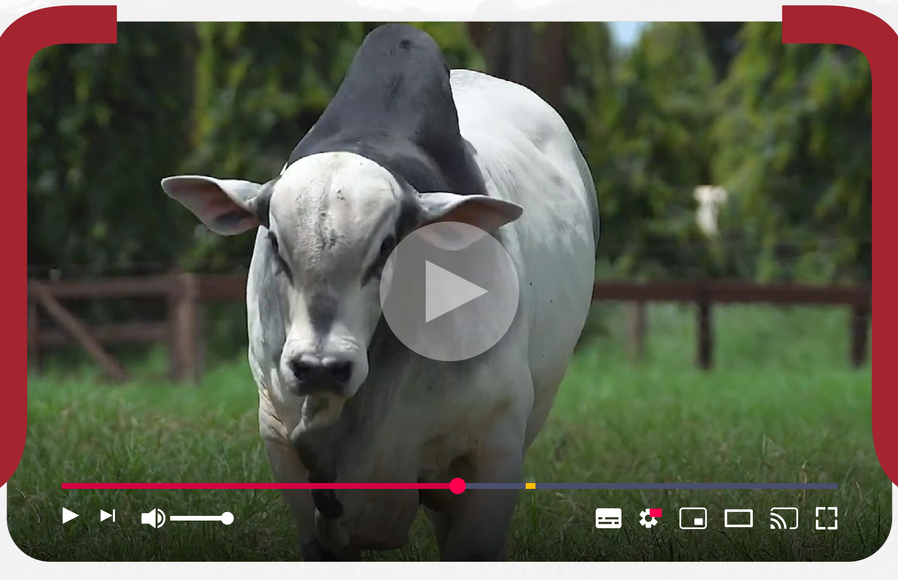

LOTE 31

7912 RG

RGM 7912 | Nasc.: 01/12/2021 | Peso: 825 kg | CE: 40 cm

CEIP | MÃE SUPER PRECOCE | AVÓ PRECOCE

REM DHEEF — REM ARMADOR

LÓTUS FIV RG X **4720 FIV RG**

3450 RG — 3713 RG

Embrapa GENE PLUS

	IQGg	PMm	PD	PS	IPP	HP	PES	AOL	EGS
DEP	33,09	0,69	12,93	27,69	-18,79	37,06	1,10	5,12	2,63
TOP(%)	1	42	0,5	0,1	8	8	8	0,1	1
	-	-	-	6º	-	-	-	4º	-

Avaliação Completa

ANCP

	MGTe	MP120	DP210	DP450	DIPP	DSTAY	DPE365	DAOL	DACAB
DEP	25,40	-0,88	16,39	34,29	-0,56	83,66	0,92	4,68	-0,03
TOP(%)	3	91	1	0,5	37	7	10	2	53
	-	-	-	5º	-	-	-	6º	-

Avaliação Completa

PMGZ

	iABCZ	PM-EMg	PD-EDg	PS-EDg	IPPg	STAYg	PE-365g	AOLg	ACABg
DEP	23,42	0,69	12,93	27,69	-18,79	37,06	0,98	5,12	2,63
DECA	1	4	1	1	1	1	1	1	1
	-	-	-	-	-	-	-	4º	-

Avaliação Completa

IRMÃO MATERNO LEGADO RG, LEGÍTIMO RG, MISTÉRIO RG, NÚCLEO RG, ORGULHO RG, ORIGINAL RG E OKARA RG

PESO (kg)	CE (cm)	AOL (mm)
SUPERIOR	**SUPERIOR**	**ELITE**

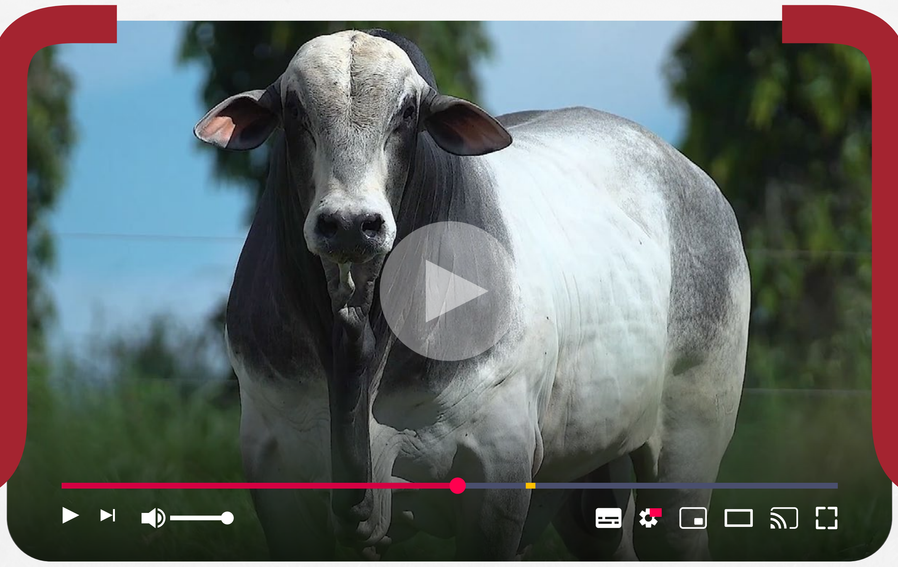

LOTE 32

7802 FIV RG

RGM 7802 | Nasc.: 15/11/2021 | Peso: 821 kg | CE: 42 cm

PRECOCE

MÃE PRECOCE

AVÓ SUPER PRECOCE

HISTÓRICO RG

LENDÁRIO RG X **6217 FIV RG**

4313 RG

QUARUP BONS

4720 FIV RG

Embrapa GENE PLUS

	IQGg	PMm	PD	PS	IPP	HP	PES	AOL	EGS
DEP	33,50	4,26	8,24	19,13	-33,66	38,62	2,19	1,97	1,49
TOP(%)	1	1	6	3	0,5	4	0,1	11	9
	-	-	-	-	3º	-	6º	-	-

Avaliação Completa

ANCP

	MGTe	MP120	DP210	DP450	DIPP	DSTAY	DPE365	DAOL	DACAB
DEP	22,70	2,60	10,40	20,21	-1,47	83,15	1,68	2,45	0,25
TOP(%)	5	11	8	8	0,5	8	1	10	13
	-	-	-	-	4º	-	10º	-	-

Avaliação Completa

PMGZ

	iABCZ	PM-EMg	PD-EDg	PS-EDg	IPPg	STAYg	PE-365g	AOLg	ACABg
DEP	24,81	4,26	8,24	19,13	-33,66	38,62	1,81	1,97	1,49
DECA	1	1	1	1	1	1	1	1	1
	-	-	-	-	3º	-	5º	-	-

Avaliação Completa

AOL (mm)

SUPERIOR

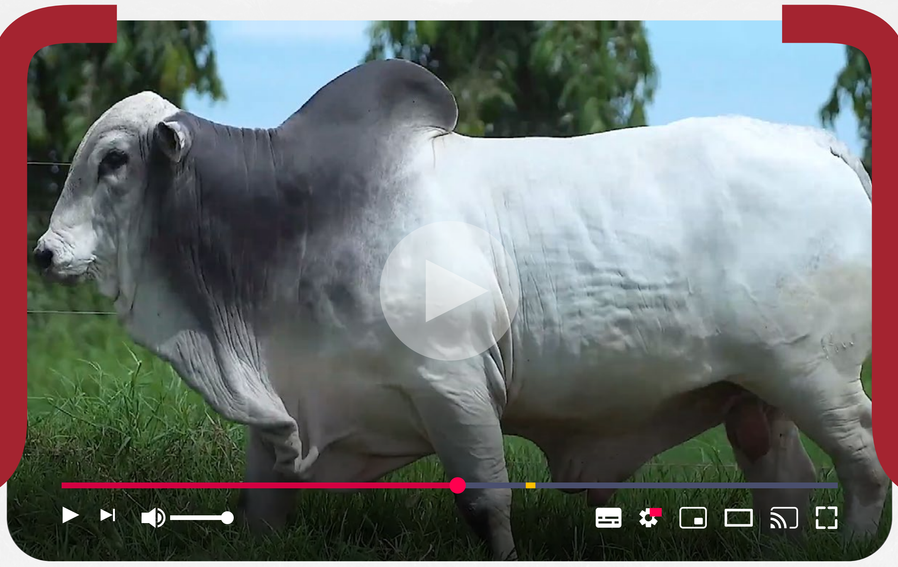

LOTE 33

7837 FIV RG

RGM 7837 | Nasc.: 17/11/2021 | Peso: 819 kg | CE: 39 cm

MÃE PRECOCE

AVÓ SUPER PRECOCE

HISTÓRICO RG

LÍDER FIV RG X **5113 FIV RG**

REM TORIXOREU

4030 RG

4367 FIV RG

Embrapa GENE PLUS

	IQGg	PMm	PD	PS	IPP	HP	PES	AOL	EGS
DEP	19,24	-0,15	5,68	15,25	-18,04	40,23	0,57	-1,38	3,06
TOP(%)	10	62	19	7	9	2	28	93	0,5
	-	-	-	-	-	-	-	-	-

Avaliação Completa

PMGZ

	iABCZ	PM-EMg	PD-EDg	PS-EDg	IPPg	STAYg	PE-365g	AOLg	ACABg
DEP	16,35	-0,15	5,68	15,25	-18,04	40,23	0,65	-1,38	3,06
DECA	1	6	2	1	1	1	1	10	1
	-	-	-	-	-	-	-	-	-

Avaliação Completa

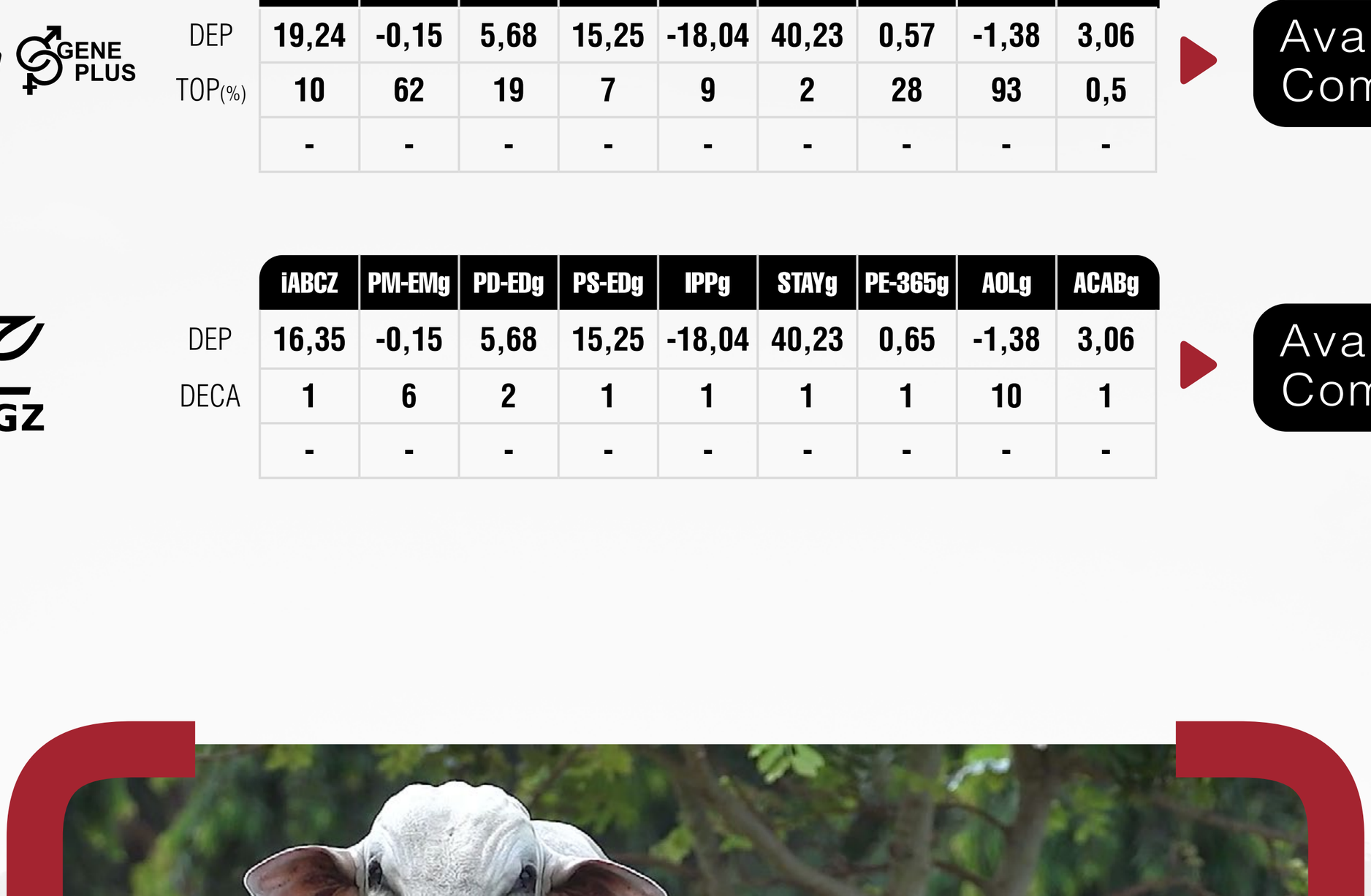

LOTE 34

8041 FIV RG

RGM 8041 | Nasc.: 27/12/2021 | Peso: 815 kg | CE: 41 cm

PRECOCE | MÃE SUPER PRECOCE | AVÓ PRECOCE

REM VOKOLO — **LUCRO RG** — 4259 FIV RG

X

IDOLO FIV RG — **5767 FIV RG** — 4779 RG

Embrapa GENE PLUS

	IQGg	PMm	PD	PS	IPP	HP	PES	AOL	EGS
DEP	25,87	2,75	7,38	21,18	-12,05	35,02	1,03	2,13	0,40
TOP(%)	4	8	9	2	21	18	9	9	37
	-	-	-	-	-	-	-	-	-

Avaliação Completa

ANCP

	MGTe	MP120	DP210	DP450	DIPP	DSTAY	DPE365	DAOL	DACAB
DEP	20,46	2,13	11,62	25,13	-0,40	88,40	0,58	1,41	0,08
TOP(%)	9	17	6	3	52	2	19	22	29
	-	-	-	-	-	-	-	-	-

Avaliação Completa

PMGZ

	iABCZ	PM-EMg	PD-EDg	PS-EDg	IPPg	STAYg	PE-365g	AOLg	ACABg
DEP	17,15	2,75	7,38	21,18	-12,05	35,02	0,77	2,13	0,40
DECA	1	1	1	1	2	2	1	1	4
	-	-	-	-	-	-	-	-	-

Avaliação Completa

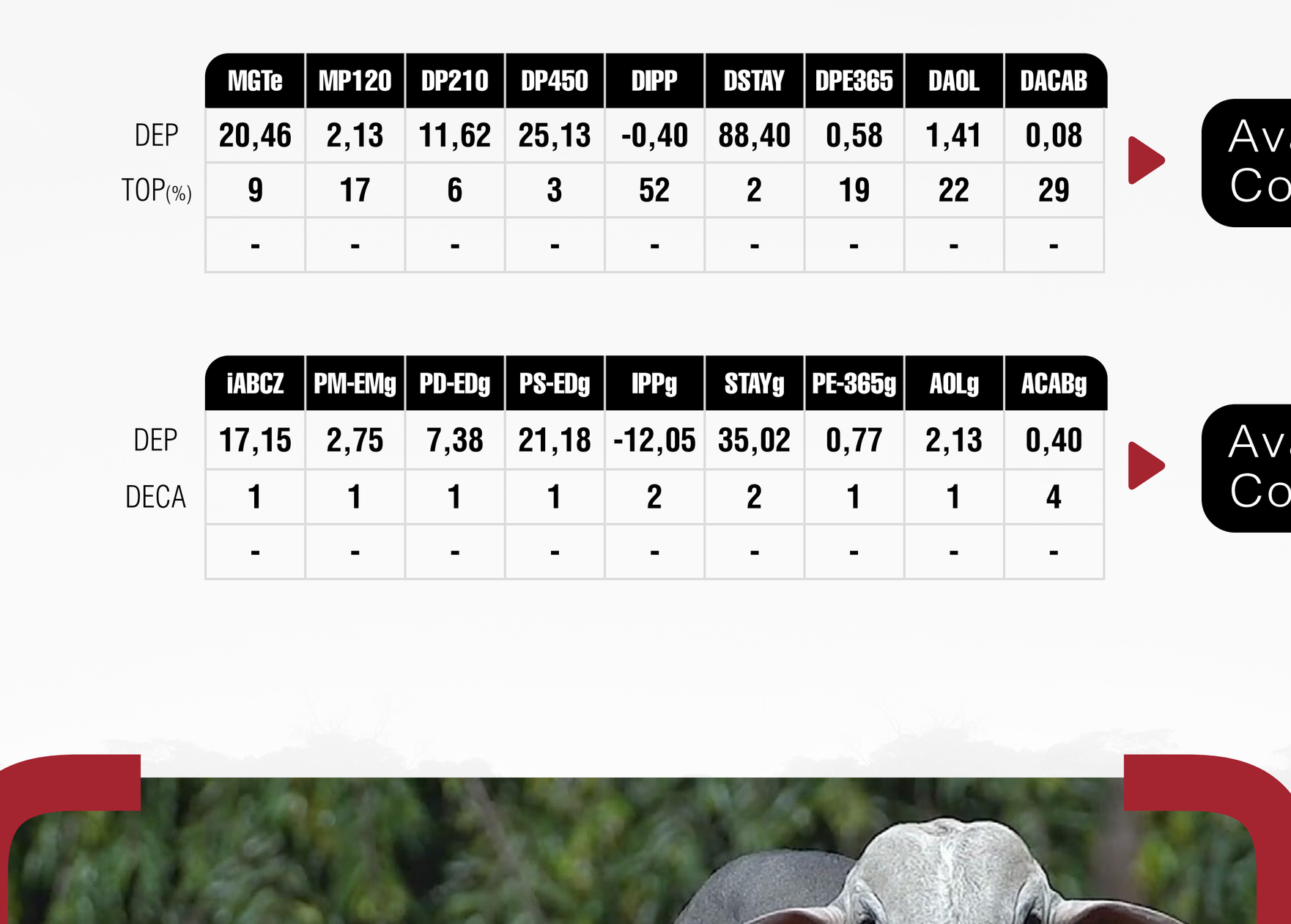

LOTE 35

7800 FIV RG

RGM 7800 | Nasc.: 15/11/2021 | Peso: 811 kg | CE: 40 cm

MÃE PRECOCE

AVÓ PRECOCE

HISTÓRICO RG

LÍDER FIV RG X **4717 FIV RG**

4030 RG

REM ARMADOR

3713 RG

Embrapa GENE PLUS

	IQGg	PMm	PD	PS	IPP	HP	PES	AOL	EGS
DEP	26,79	0,75	7,33	15,39	-25,49	39,69	0,78	2,25	4,38
TOP(%)	3	41	9	7	2	2	18	8	0,1
	-	-	-	-	-	-	-	-	-

Avaliação Completa

ANCP

	MGTe	MP120	DP210	DP450	DIPP	DSTAY	DPE365	DAOL	DACAB
DEP	22,38	-0,27	13,11	20,72	-0,90	87,31	0,89	2,62	1,11
TOP(%)	6	80	4	7	12	3	10	9	0,5
	-	-	-	-	-	-	-	-	1º

Avaliação Completa

PMGZ

	iABCZ	PM-EMg	PD-EDg	PS-EDg	IPPg	STAYg	PE-365g	AOLg	ACABg
DEP	19,01	0,75	7,33	15,39	-25,49	39,69	0,96	2,25	4,38
DECA	1	4	1	1	1	1	1	1	1
	-	-	-	-	-	-	-	-	-

Avaliação Completa

PESO (kg)	CE (cm)	AOL (mm)
SUPERIOR	**ELITE**	**SUPERIOR**

LOTE 36

7936 RG

RGM 7936 | Nasc.: 18/12/2021 | Peso: 801 kg | CE: 37 cm

MÃE SUPER PRECOCE

REM ARMADOR — VÊNCIUS RG

IMPACTO FIV RG X **5237 RG**

3616 RG — 3598 FIV RG

Embrapa GENE PLUS

	IQGg	PMm	PD	PS	IPP	HP	PES	AOL	EGS
DEP	25,47	2,59	12,55	20,79	-28,49	38,39	0,86	0,64	1,93
TOP(%)	4	9	0,5	2	1	4	14	43	4
	-	-	-	-	-	-	-	-	-

Avaliação Completa

ANCP

	MGTe	MP120	DP210	DP450	DIPP	DSTAY	DPE365	DAOL	DACAB
DEP	23,87	-0,43	17,88	28,02	-0,96	88,86	0,67	0,52	0,46
TOP(%)	4	84	0,5	2	10	2	16	39	6
	-	-	8º	-	-	-	-	-	-

Avaliação Completa

PMGZ

	iABCZ	PM-EMg	PD-EDg	PS-EDg	IPPg	STAYg	PE-365g	AOLg	ACABg
DEP	24,22	2,59	12,55	20,79	-28,49	38,39	0,80	0,64	1,93
DECA	1	1	1	1	1	1	1	4	1
	-	-	-	-	-	-	-	-	-

Avaliação Completa

CE (cm)

SUPERIOR

LOTE 37

7823 FIV RG

RGM 7823 | Nasc.: 17/11/2021 | Peso: 795 kg | CE: 40 cm

MÃE SUPER PRECOCE

AVÓ PRECOCE

REM VOKOLO — REM ARMADOR

LUCRO RG X **4720 FIV RG**

4259 FIV RG — 3713 RG

Embrapa GENE PLUS

	IQGg	PMm	PD	PS	IPP	HP	PES	AOL	EGS
DEP	31,01	1,10	7,59	14,96	-16,96	43,83	1,28	3,67	2,60
TOP(%)	1	33	8	8	10	0,5	4	1	1
	-	-	-	-	-	6º	-	-	-

Avaliação Completa

ANCP

	MGTe	MP120	DP210	DP450	DIPP	DSTAY	DPE365	DAOL	DACAB
DEP	23,52	0,58	11,72	22,53	-0,98	92,99	0,94	3,17	0,45
TOP(%)	4	53	6	5	9	0,5	9	6	6
	-	-	-	-	-	4º	-	-	-

Avaliação Completa

PMGZ

	iABCZ	PM-EMg	PD-EDg	PS-EDg	IPPg	STAYg	PE-365g	AOLg	ACABg
DEP	20,87	1,10	7,59	14,96	-16,96	43,83	1,06	3,67	2,60
DECA	1	3	1	1	1	1	1	1	1
	-	-	-	-	-	6º	-	-	-

Avaliação Completa

IRMÃO MATERNO LEGADO RG, LEGÍTIMO RG, MISTÉRIO RG, NÚCLEO RG, ORGULHO RG, ORIGINAL RG E OKARA RG

LOTE 38

7877 FIV RG

RGM 7877 | Nasc.: 22/11/2021 | Peso: 785 kg | CE: 39 cm

PRECOCE

REM VOKOLO — VÊNCIUS RG

LUCRO RG X **4197 FIV RG**

4259 FIV RG — VENTURA RG

Embrapa GENE PLUS

	IQGg	PMm	PD	PS	IPP	HP	PES	AOL	EGS
DEP	20,02	1,91	5,14	11,68	-10,61	40,87	0,95	0,15	0,36
TOP(%)	9	18	23	16	26	1	11	58	39
	-	-	-	-	-	-	-	-	-

Avaliação Completa

PMGZ

	iABCZ	PM-EMg	PD-EDg	PS-EDg	IPPg	STAYg	PE-365g	AOLg	ACABg
DEP	15,77	1,91	5,14	11,69	-10,62	40,87	0,60	0,15	0,36
DECA	1	2	2	1	2	1	1	6	4
	-	-	-	-	-	-	-	-	-

Avaliação Completa

PESO (kg)	CE (cm)	AOL (mm)
SUPERIOR	**SUPERIOR**	**SUPERIOR**

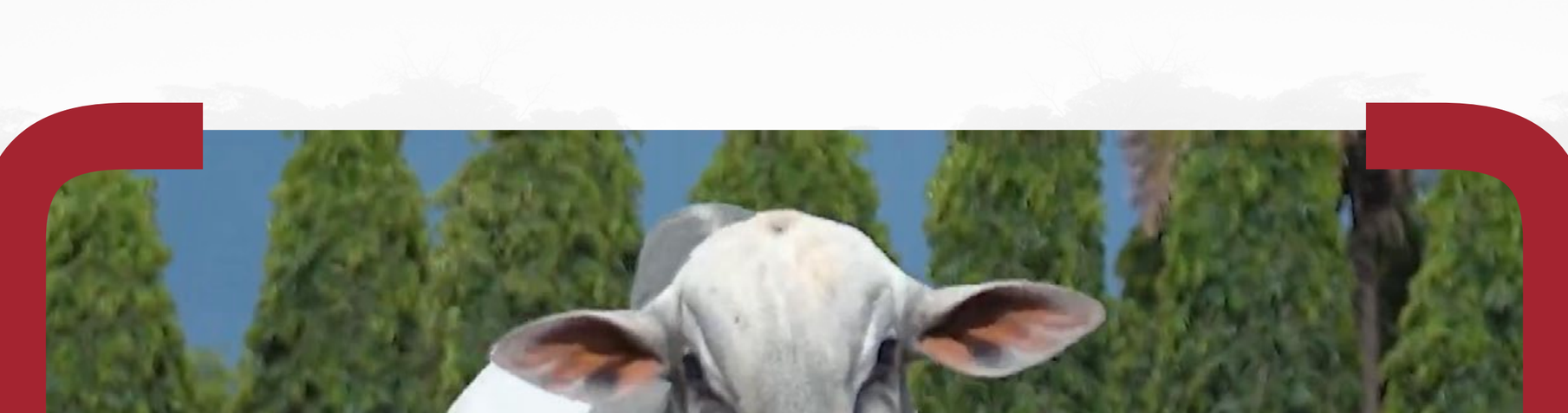

LOTE 39

7848 FIV RG

RGM 7848 | Nasc.: 19/11/2021 | Peso: 775 kg | CE: 42 cm

MÃE SUPER PRECOCE

AVÓ PRECOCE

HISTÓRICO RG

LÍDER FIV RG X **4720 FIV RG**

4030 RG

REM ARMADOR

3713 RG

Embrapa GENE PLUS

	IQGg	PMm	PD	PS	IPP	HP	PES	AOL	EGS
DEP	34,80	3,03	12,28	21,47	-22,41	42,27	1,38	2,95	3,09
TOP(%)	0,5	6	0,5	1	4	0,5	3	3	0,5
	-	-	-	-	-	-	-	-	-

Avaliação Completa

ANCP

	MGTe	MP120	DP210	DP450	DIPP	DSTAY	DPE365	DAOL	DACAB
DEP	22,27	-0,67	14,67	23,74	-0,80	84,76	1,18	1,98	0,20
TOP(%)	6	88	2	4	18	6	5	15	16
	-	-	-	-	-	-	-	-	-

Avaliação Completa

PMGZ

	iABCZ	PM-EMg	PD-EDg	PS-EDg	IPPg	STAYg	PE-365g	AOLg	ACABg
DEP	26,73	3,03	12,28	21,47	-22,41	42,27	1,20	2,95	3,10
DECA	1	1	1	1	1	1	1	1	1
	-	-	-	-	-	-	-	-	-

Avaliação Completa

IRMÃO PRÓPRIO ORGULHO RG E ORIGINAL RG. IRMÃO MATERNO LEGADO RG, LEGÍTIMO RG, NÚCLEO RG, OKARA RG E MISTÉRIO RG

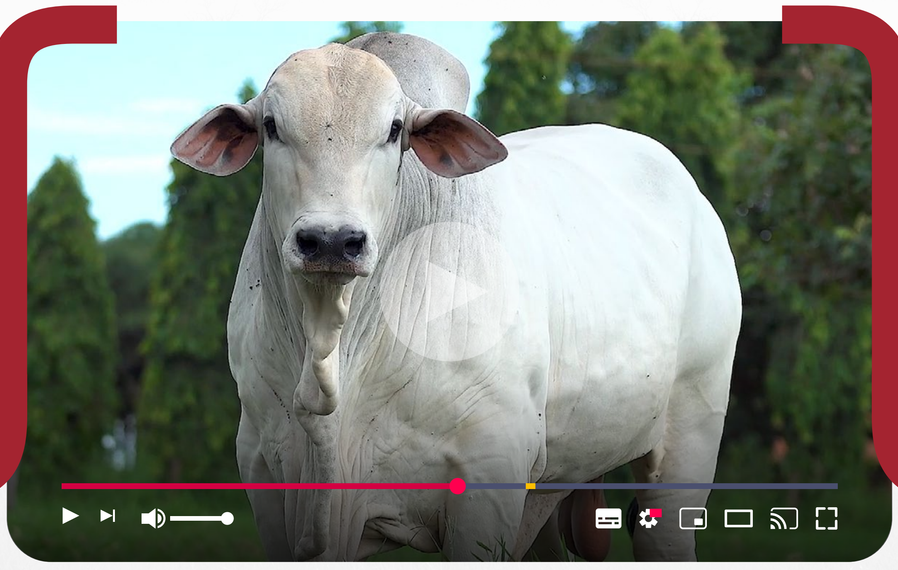

LOTE 40

7577 RG

RGM 7577 | Nasc.: 30/09/2021 | Peso: 773 kg | CE: 38 cm

MÃE SUPER PRECOCE

REM DHEEF — **LÓTUS FIV RG** — 3450 RG

X

HISTÓRICO RG — **5371 RG** — DESLUMBRADA RG

ANCP

	MGTe	MP120	DP210	DP450	DIPP	DSTAY	DPE365	DAOL	DACAB
DEP	20,53	-1,22	13,08	19,79	-1,08	84,42	0,54	1,94	0,40
TOP(%)	9	94	4	9	5	6	21	15	7
	-	-	-	-	-	-	-	-	-

Avaliação Completa

PMGZ

	iABCZ	PM-EMg	PD-EDg	PS-EDg	IPPg	STAYg	PE-365g	AOLg	ACABg
DEP	12,30	-0,08	9,93	11,46	-9,10	35,02	0,19	1,34	1,91
DECA	1	6	1	2	3	2	4	2	1
	-	-	-	-	-	-	-	-	-

Avaliação Completa

ACAB (mm)

SUPERIOR

LOTE 41

8067 FIV RG

RGM 8067 | Nasc.: 09/01/2022 | Peso: 769 kg | CE: 37 cm

AVÓ SUPER PRECOCE

REM ARMADOR

COMBOIO FIV DA S.NICE

B4987 FIV DA S.NICE

X

HISTÓRICO RG

5510 FIV RG

4313 RG

Embrapa GENE PLUS

	IQGg	PMm	PD	PS	IPP	HP	PES	AOL	EGS
DEP	37,74	2,63	17,87	32,00	-11,66	33,84	1,86	3,35	4,89
TOP(%)	0,5	9	0,1	0,1	23	26	0,5	2	0,1
	-	-	1º	2º	-	-	-	-	10º

Avaliação Completa

ANCP

	MGTe	MP120	DP210	DP450	DIPP	DSTAY	DPE365	DAOL	DACAB
DEP	26,09	0,58	21,30	31,89	-0,94	77,77	1,17	3,42	0,40
TOP(%)	2	53	0,1	1	10	16	5	5	7
	-	-	2º	10º	-	-	-	-	-

Avaliação Completa

PMGZ

	iABCZ	PM-EMg	PD-EDg	PS-EDg	IPPg	STAYg	PE-365g	AOLg	ACABg
DEP	25,53	2,63	17,87	32,00	-11,66	33,84	0,96	3,35	4,89
DECA	1	1	1	1	2	2	1	1	1
	-	-	1º	1º	-	-	-	-	10º

Avaliação Completa

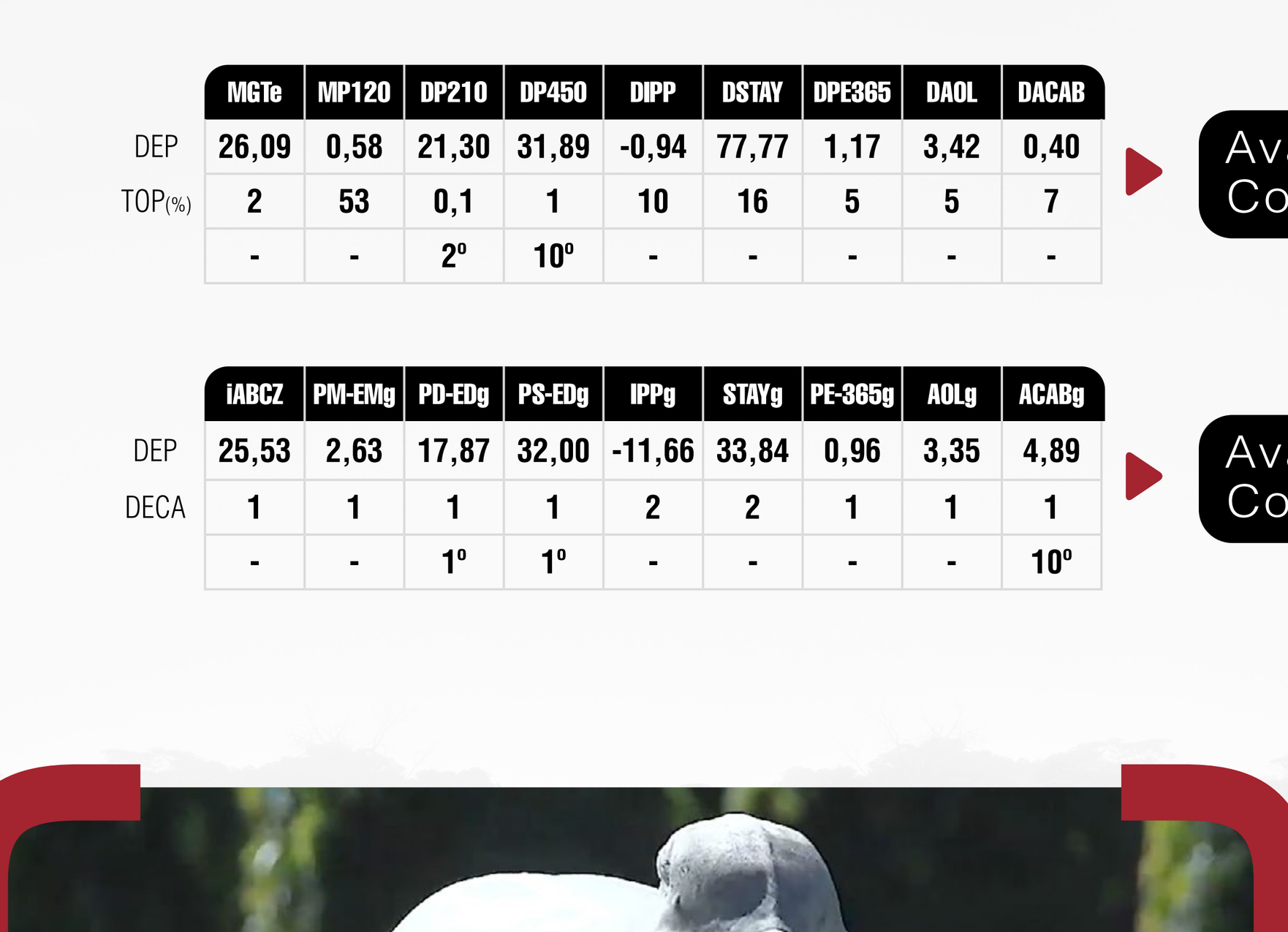

LOTE 42

7720 FIV RG

RGM 7720 | Nasc.: 01/11/2021 | Peso: 767 kg | CE: 38 cm

MÃE SUPER PRECOCE

AVÓ SUPER PRECOCE

HISTÓRICO RG

LÍDER FIV RG X **4954 FIV RG**

4030 RG

REM DHEEF

3691 RG

ANCP

	MGTe	MP120	DP210	DP450	DIPP	DSTAY	DPE365	DAOL	DACAB
DEP	18,02	1,24	13,67	22,54	-0,69	67,24	0,21	0,90	0,71
TOP(%)	14	35	3	5	26	37	38	30	2
	-	-	-	-	-	-	-	-	-

Avaliação Completa

PMGZ

	iABCZ	PM-EMg	PD-EDg	PS-EDg	IPPg	STAYg	PE-365g	AOLg	ACABg
DEP	13,90	2,06	9,46	13,11	-15,73	31,51	0,38	0,98	-0,84
DECA	1	2	1	1	1	4	3	3	8
	-	-	-	-	-	-	-	-	-

Avaliação Completa

LOTE 43

7697 RG

RGM 7697 | Nasc.: 09/11/2021 | Peso: 759 kg | CE: 40 cm

MÃE SUPER PRECOCE

HISTÓRICO RG

LEGADO FIV RG

4720 FIV RG

X

CONSORCIO RG

5541 RG

ANGRA RG

ANCP

	MGTe	MP120	DP210	DP450	DIPP	DSTAY	DPE365	DAOL	DACAB
DEP	17,68	1,46	11,70	17,01	-0,62	68,64	0,61	0,73	0,49
TOP(%)	15	30	6	13	32	34	18	34	5
	-	-	-	-	-	-	-	-	-

Avaliação Completa

ACAB (mm)

ELITE

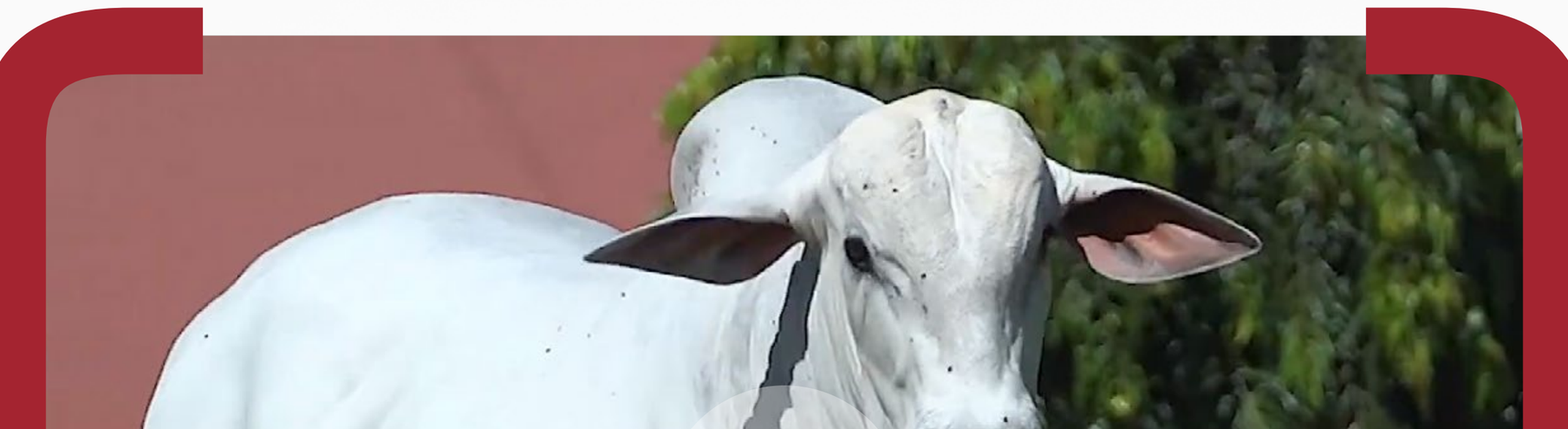

LOTE 44

8189 RG

RGM 8189 | Nasc.: 27/03/2022 | Peso: 759 kg | CE: 41 cm

HISTÓRICO RG

LÍDER FIV RG X **INDAIA 20 FIV RG**

4030 RG

BITELO

JANDAIA RG

Embrapa GENE PLUS

	IQGg	PMm	PD	PS	IPP	HP	PES	AOL	EGS
DEP	22,48	5,38	11,70	21,08	-14,24	36,39	0,94	-0,03	-0,75
TOP(%)	6	0,5	1	2	16	11	12	64	77
	-	4º	-	-	-	-	-	-	-

Avaliação Completa

ANCP

	MGTe	MP120	DP210	DP450	DIPP	DSTAY	DPE365	DAOL	DACAB
DEP	22,22	5,03	14,37	24,90	-1,02	84,83	0,72	-0,02	0,01
TOP(%)	6	1	3	4	7	5	15	65	44
	-	3º	-	-	-	-	-	-	-

Avaliação Completa

PMGZ

	iABCZ	PM-EMg	PD-EDg	PS-EDg	IPPg	STAYg	PE-365g	AOLg	ACABg
DEP	22,30	5,38	11,70	21,08	-14,24	36,39	0,56	-0,03	-0,75
DECA	1	1	1	1	2	1	2	6	8
	-	4º	-	-	-	-	-	-	-

Avaliação Completa

PESO (kg)

SUPERIOR

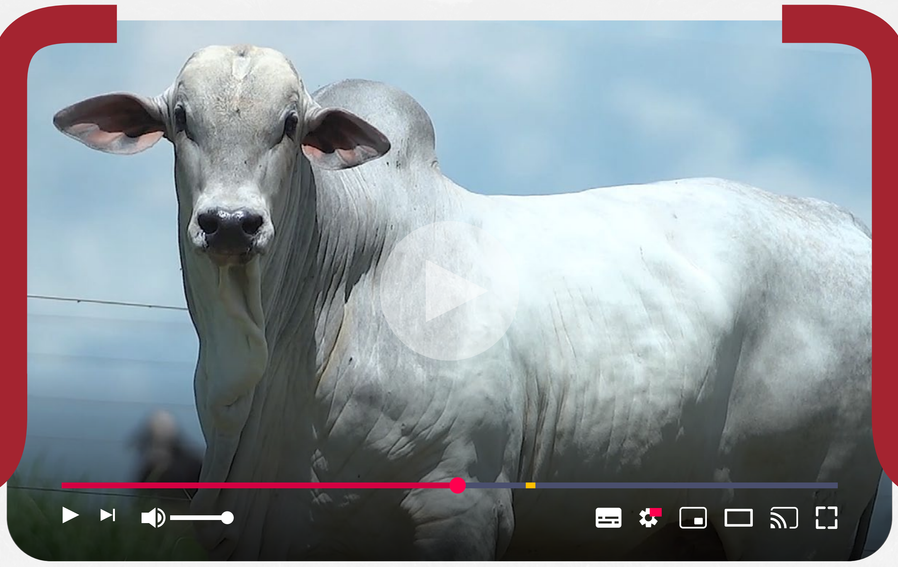

LOTE 45

8152 RG

RGM 8152 | Nasc.: 08/03/2022 | Peso: 755 kg | CE: 43 cm

MÃE SUPER PRECOCE

AVÓ SUPER PRECOCE

HISTÓRICO RG

LÍDER FIV RG X **MAGNETITA FVC**

4030 RG

REM USP

GRAFIA FVC

Embrapa GENE PLUS

	IQGg	PMm	PD	PS	IPP	HP	PES	AOL	EGS
DEP	17,14	0,88	8,97	18,09	-10,38	34,47	0,96	1,04	-0,84
TOP(%)	14	38	4	3	26	21	11	31	79
	-	-	-	-	-	-	-	-	-

Avaliação Completa

ANCP

	MGTe	MP120	DP210	DP450	DIPP	DSTAY	DPE365	DAOL	DACAB
DEP	17,84	0,68	12,60	20,98	-0,50	72,20	0,74	0,82	0,03
TOP(%)	15	50	4	7	42	26	14	32	39
	-	-	-	-	-	-	-	-	-

Avaliação Completa

PMGZ

	iABCZ	PM-EMg	PD-EDg	PS-EDg	IPPg	STAYg	PE-365g	AOLg	ACABg
DEP	15,16	0,88	8,97	18,09	-10,38	34,47	0,61	1,05	-0,84
DECA	1	4	1	1	3	2	1	3	8
	-	-	-	-	-	-	-	-	-

Avaliação Completa

PESO (kg)

SUPERIOR

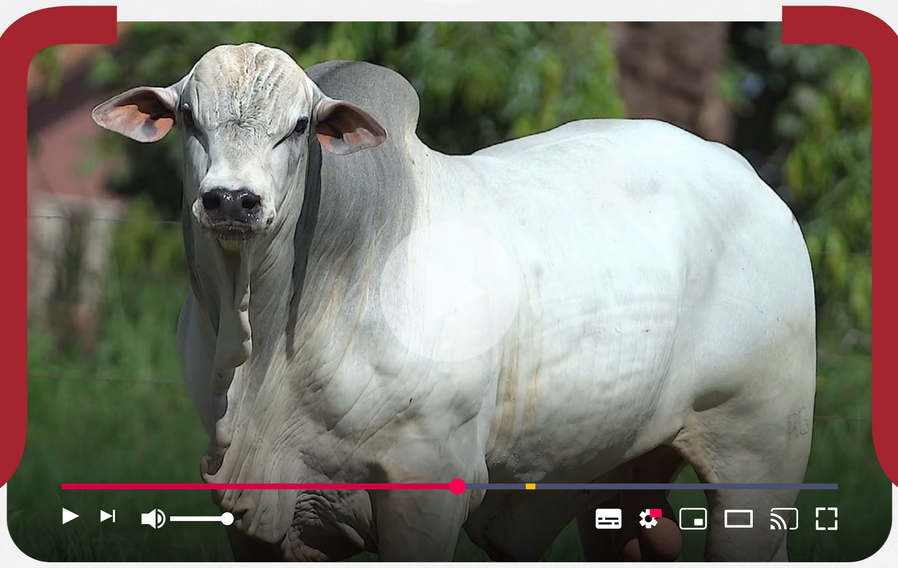

LOTE 46

7851 FIV RG

RGM 7851 | Nasc.: 19/11/2021 | Peso: 753 kg | CE: 39 cm

MÃE SUPER PRECOCE

REM VOKOLO — **LUCRO RG** — 4259 FIV RG

X

HISTÓRICO RG — **6036 FIV RG** — 4726 FIV RG

Embrapa GENE PLUS

	IQGg	PMm	PD	PS	IPP	HP	PES	AOL	EGS
DEP	23,41	2,74	11,29	16,90	-7,38	35,78	0,74	3,17	2,40
TOP(%)	5	8	1	5	37	13	20	2	2
	-	-	-	-	-	-	-	-	-

Avaliação Completa

ANCP

	MGTe	MP120	DP210	DP450	DIPP	DSTAY	DPE365	DAOL	DACAB
DEP	21,89	2,53	12,23	22,36	-0,67	82,69	0,22	3,57	0,33
TOP(%)	7	12	5	6	27	8	37	4	9
	-	-	-	-	-	-	-	-	-

Avaliação Completa

PMGZ

	iABCZ	PM-EMg	PD-EDg	PS-EDg	IPPg	STAYg	PE-365g	AOLg	ACABg
DEP	17,25	2,74	11,29	16,91	-7,38	35,78	0,22	3,17	2,40
DECA	1	1	1	1	3	1	4	1	1
	-	-	-	-	-	-	-	-	-

Avaliação Completa

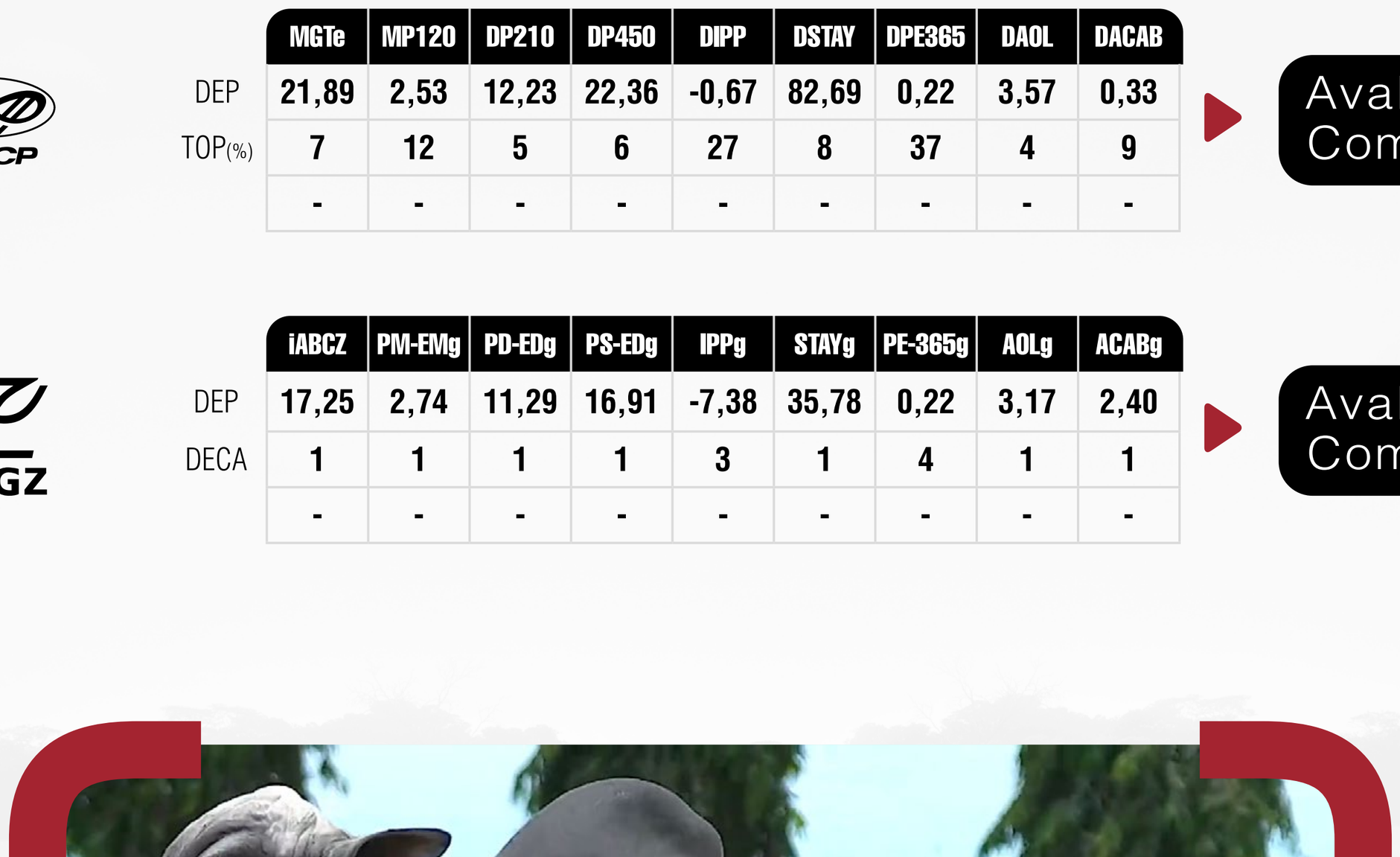

LOTE 47

8115 FIV RG

RGM 8115 | Nasc.: 06/02/2022 | Peso: 725 kg | CE: 37 cm

MÃE PRECOCE

AVÓ PRECOCE

HISTÓRICO RG

LENDÁRIO RG X **6288 FIV RG**

4313 RG

QUARUP BONS

4720 FIV RG

Embrapa GENE PLUS

	IQGg	PMm	PD	PS	IPP	HP	PES	AOL	EGS
DEP	31,05	3,29	16,48	22,03	-29,47	35,66	1,52	3,43	2,02
TOP(%)	1	4	0,1	1	1	14	2	1	4
	-	-	4º	-	-	-	-	-	-

Avaliação Completa

ANCP

	MGTe	MP120	DP210	DP450	DIPP	DSTAY	DPE365	DAOL	DACAB
DEP	22,61	2,08	16,26	26,18	-0,70	70,88	1,47	3,07	0,44
TOP(%)	6	18	1	3	25	29	3	6	6
	-	-	-	-	-	-	-	-	-

Avaliação Completa

PMGZ

	iABCZ	PM-EMg	PD-EDg	PS-EDg	IPPg	STAYg	PE-365g	AOLg	ACABg
DEP	26,02	3,29	16,48	22,03	-29,47	35,66	1,20	3,43	2,02
DECA	1	1	1	1	1	1	1	1	1
	-	-	4º	4º	-	-	-	-	-

Avaliação Completa

CE (cm)	AOL (mm)
SUPERIOR	**SUPERIOR**

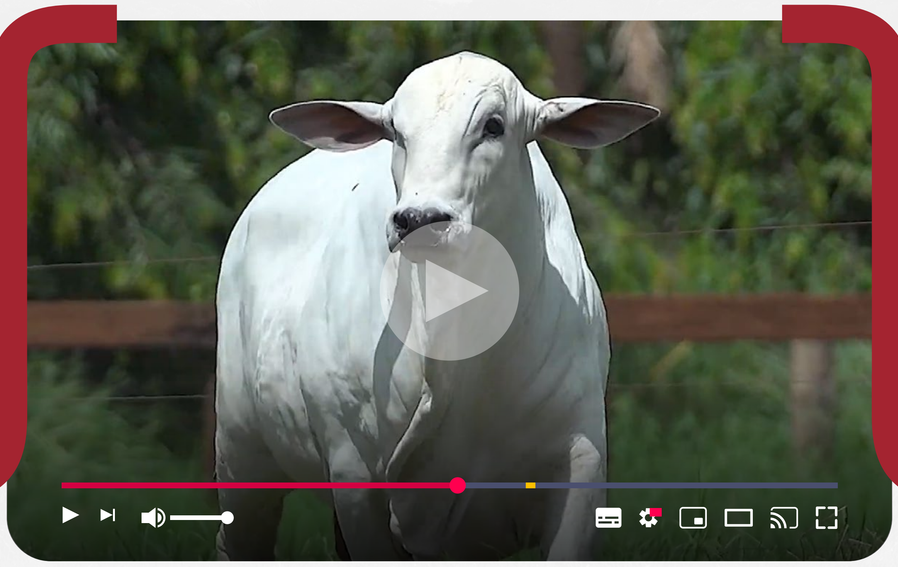

LOTE 48

8164 FIV RG

RGM 8164 | Nasc.: 13/03/2022 | Peso: 723 kg | CE: 41 cm

AVÓ SUPER PRECOCE

D4685 DA MN — **ZERO UM FIV DA JACAMIM** — ITÁLIA FIV DA JACAMIM

X

IMPACTO FIV RG — **5770 FIV RG** — 5055-FIV RG

Embrapa GENE PLUS

	IQGg	PMm	PD	PS	IPP	HP	PES	AOL	EGS
DEP	39,54	4,58	8,56	21,36	-23,41	44,58	1,61	2,99	2,65
TOP(%)	0,5	1	5	1	3	0,1	2	3	1
	-	-	-	-	-	4º	-	-	-

Avaliação Completa

ANCP

	MGTe	MP120	DP210	DP450	DIPP	DSTAY	DPE365	DAOL	DACAB
DEP	24,31	3,21	11,41	23,78	-0,97	88,29	1,21	2,66	0,55
TOP(%)	4	6	6	4	9	2	5	9	4
	-	-	-	-	-	-	-	-	-

Avaliação Completa

PMGZ

	iABCZ	PM-EMg	PD-EDg	PS-EDg	IPPg	STAYg	PE-365g	AOLg	ACABg
DEP	27,68	4,58	8,56	21,36	-23,41	44,58	1,37	2,99	2,65
DECA	1	1	1	1	1	1	1	1	1
	10º	-	-	-	-	4º	-	-	-

Avaliação Completa

CE (cm)	AOL (mm)
SUPERIOR	**SUPERIOR**

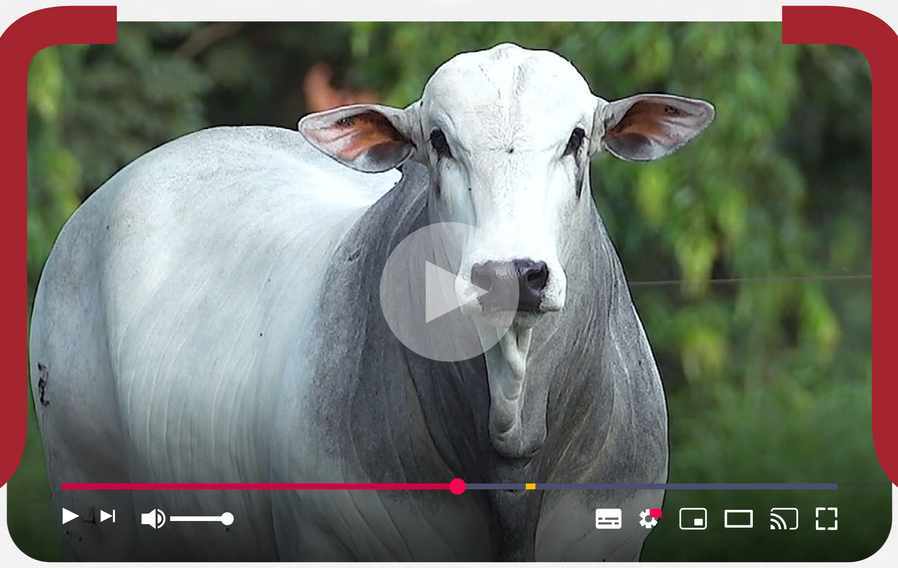

LOTE 49

8195 RG

RGM 8195 | Nasc.: 31/03/2022 | Peso: 715 kg | CE: 39 cm

MÃE SUPER PRECOCE

HISTÓRICO RG — ÉPICO RG

LÍDER FIV RG X 4080 FIV RG

4030 RG — VENTURA RG

Embrapa GENE PLUS

	IQGg	PMm	PD	PS	IPP	HP	PES	AOL	EGS
DEP	19,96	4,59	11,66	15,78	-19,78	32,90	1,40	-0,88	1,17
TOP(%)	9	1	1	6	6	34	3	85	15
	-	-	-	-	-	-	-	-	-

Avaliação Completa

ANCP

	MGTe	MP120	DP210	DP450	DIPP	DSTAY	DPE365	DAOL	DACAB
DEP	19,49	3,78	14,18	19,77	-0,97	70,00	0,98	-1,13	0,51
TOP(%)	11	4	3	9	9	30	8	97	5
	-	-	-	-	-	-	-	-	-

Avaliação Completa

PMGZ

	iABCZ	PM-EMg	PD-EDg	PS-EDg	IPPg	STAYg	PE-365g	AOLg	ACABg
DEP	19,72	4,59	11,66	15,78	-19,78	32,90	0,90	-0,88	1,17
DECA	1	1	1	1	1	3	1	9	2
	-	-	-	-	-	-	-	-	-

Avaliação Completa

CE (cm)

SUPERIOR

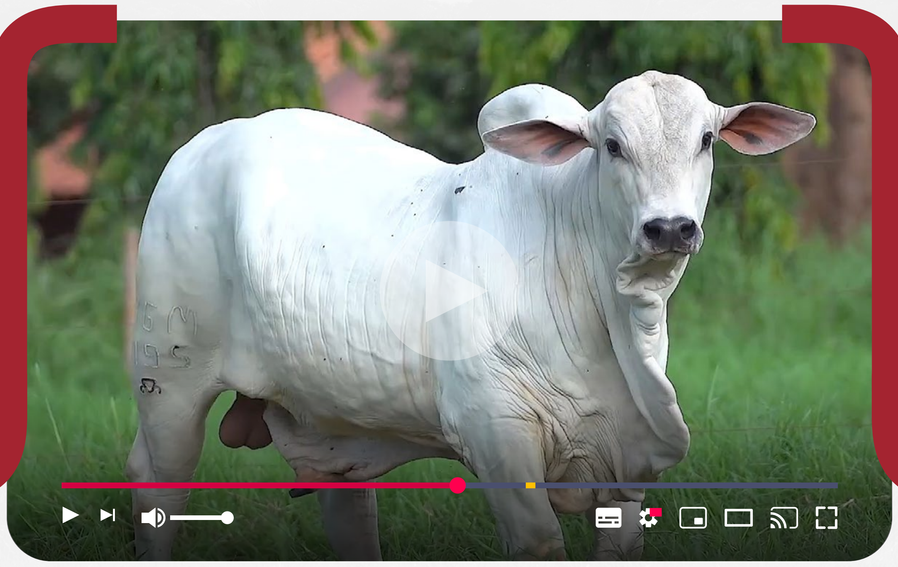

LOTE 50

7845 FIV RG

RGM 7845 | Nasc.: 19/11/2021 | Peso: 701 kg | CE: 40 cm

MÃE SUPER PRECOCE

HISTÓRICO RG — VÊNCIUS RG

LÍDER FIV RG X **4360 FIV RG**

4030 RG — VENTURA RG

PESO (kg)	CE (cm)	ACAB (mm)
SUPERIOR	**SUPERIOR**	**SUPERIOR**

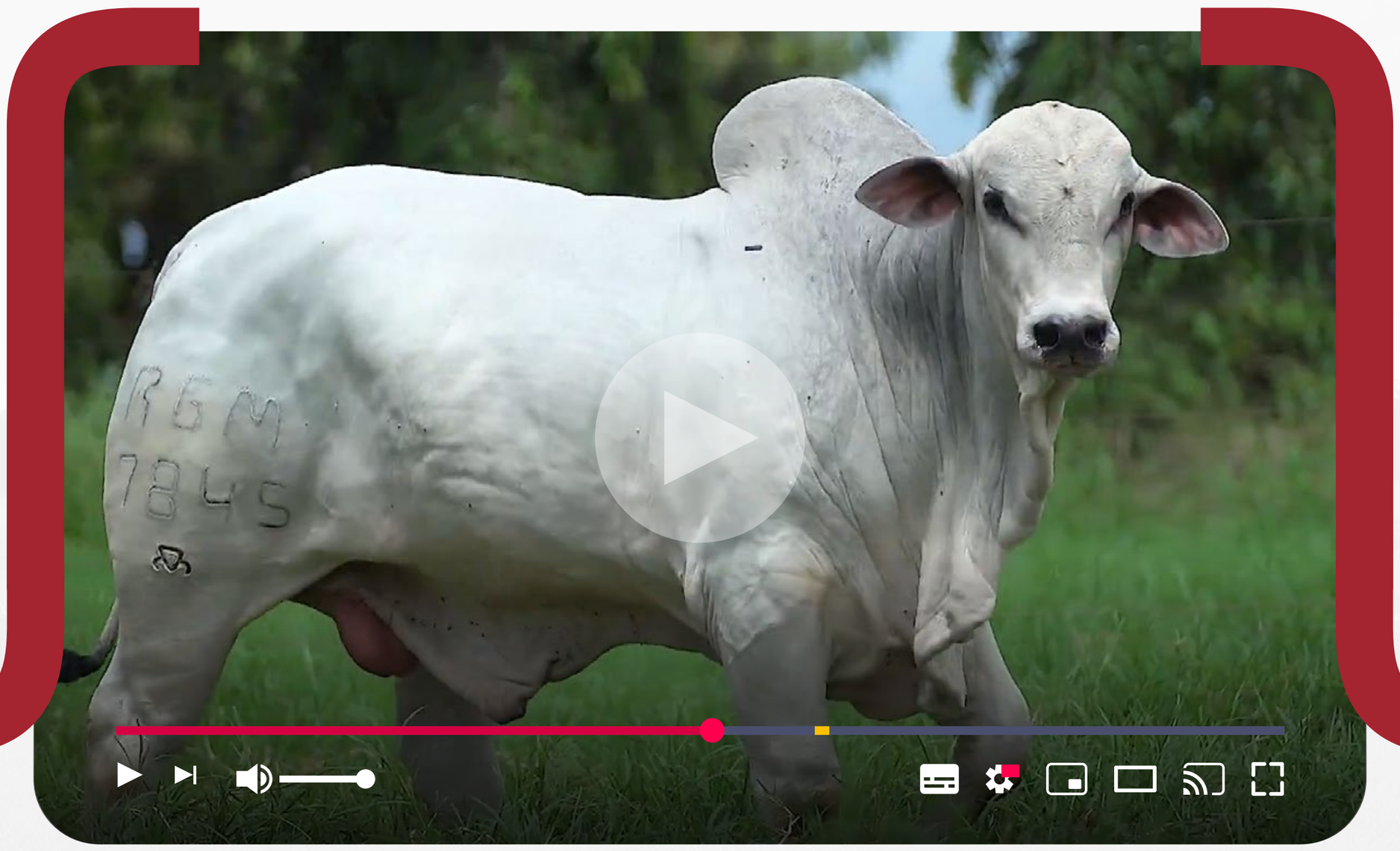

LOTE 51

8137 RG

RGM 8137 | Nasc.: 14/02/2022 | Peso: 691 kg | CE: 41 cm

MÃE PRECOCE

AVÓ PRECOCE

REM ARMADOR — ELO RG

JOCKER FIV RG X **6203 RG**

ALFA RG — 3713 RG

Embrapa GENE PLUS

	IQGg	PMm	PD	PS	IPP	HP	PES	AOL	EGS
DEP	23,91	0,87	11,23	18,51	-23,08	39,09	1,16	2,38	0,46
TOP(%)	5	38	1	3	4	3	6	7	35
	-	-	-	-	-	-	-	-	-

Avaliação Completa

ANCP

	MGTe	MP120	DP210	DP450	DIPP	DSTAY	DPE365	DAOL	DACAB
DEP	23,83	1,64	15,34	23,66	-0,84	85,80	0,99	1,92	0,35
TOP(%)	4	26	2	4	16	4	8	15	9
	-	-	-	-	-	-	-	-	-

Avaliação Completa

PMGZ

	iABCZ	PM-EMg	PD-EDg	PS-EDg	IPPg	STAYg	PE-365g	AOLg	ACABg
DEP	21,43	0,87	11,23	18,51	-23,08	39,09	1,00	2,38	0,46
DECA	1	4	1	1	1	1	1	1	4
	-	-	-	-	-	-	-	-	-

Avaliação Completa

AOL (mm)

SUPERIOR

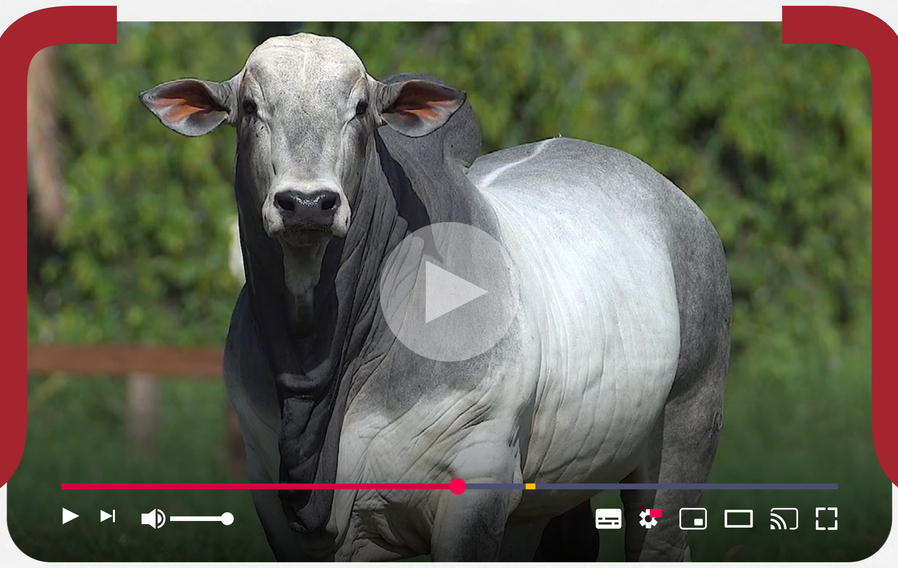

LOTE 52

8201 RG

RGM 8201 | Nasc.: 12/04/2022 | Peso: 649 kg | CE: 40 cm

MÃE SUPER PRECOCE

HISTÓRICO RG — **LÍDER FIV RG** — 4030 RG

X

ÉPICO RG — **4825 RG** — DEUSA RG

PMGZ

	iABCZ	PM-EMg	PD-EDg	PS-EDg	IPPg	STAYg	PE-365g	AOLg	ACABg
DEP	16,06	2,55	9,05	14,44	-24,94	33,44	0,25	-0,75	0,49
DECA	1	1	1	1	1	3	4	8	3
	-	-	-	-	-	-	-	-	-

Avaliação Completa

IRMÃO MATERNO MÚSCULO RG

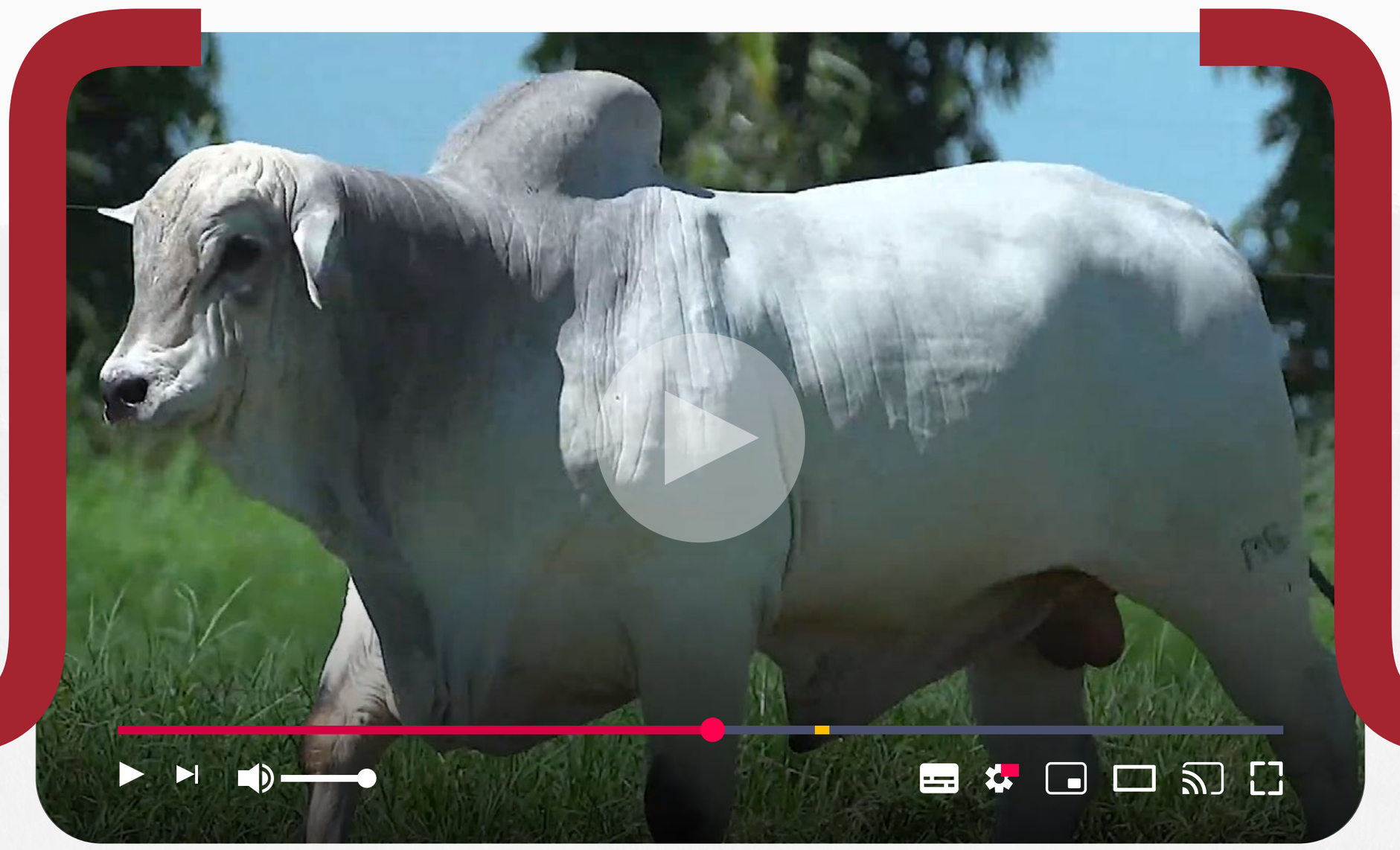

LOTE 53

7631 FIV RG

RGM 7631 | Nasc.: 07/10/2021 | Peso: 873 kg | CE: 39 cm

PRECOCE

REM VOKOLO — REM USP

LUCRO RG X 4030 RG

4259 FIV RG — 3345 FIV RG

Embrapa GENE PLUS

	IQGg	PMm	PD	PS	IPP	HP	PES	AOL	EGS
DEP	17,42	2,04	7,75	15,36	-5,33	34,31	0,96	2,30	0,18
TOP(%)	13	16	8	7	44	22	11	7	45
	-	-	-	-	-	-	-	-	-

Avaliação Completa

ANCP

	MGTe	MP120	DP210	DP450	DIPP	DSTAY	DPE365	DAOL	DACAB
DEP	17,79	1,55	9,77	18,17	-0,56	75,09	0,78	1,46	0,48
TOP(%)	15	28	10	11	37	21	13	21	5
	-	-	-	-	-	-	-	-	-

Avaliação Completa

PMGZ

	iABCZ	PM-EMg	PD-EDg	PS-EDg	IPPg	STAYg	PE-365g	AOLg	ACABg
DEP	14,13	2,04	7,75	15,36	-5,33	34,31	0,82	2,30	0,18
DECA	1	2	1	1	4	2	1	1	5
	-	-	-	-	-	-	-	-	-

Avaliação Completa

PESO (kg)	AOL (mm)	ACAB (mm)
SUPERIOR	**SUPERIOR**	**SUPERIOR**

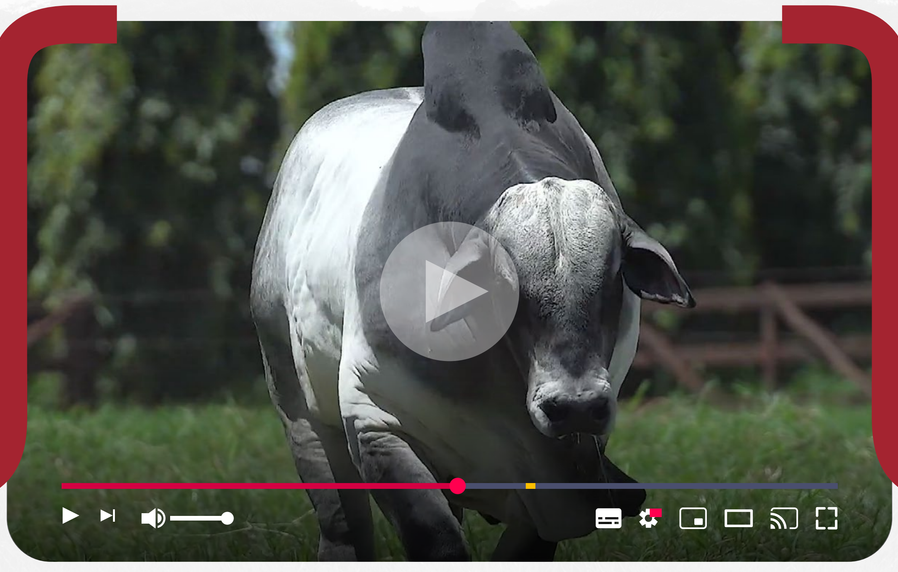

LOTE 54

7797 FIV RG

RGM 7797 | Nasc.: 15/11/2021 | Peso: 869 kg | CE: 40 cm

MÃE PRECOCE

REM EMBAIXADOR — VÊNCIUS RG

REM HORUS GENÉTICA ADITIVA X 4259 FIV RG

REM EMBOSKADA — SALVACAO RG

Embrapa GENE PLUS

	IQGg	PMm	PD	PS	IPP	HP	PES	AOL	EGS
DEP	26,63	4,40	11,14	22,89	-10,33	35,87	1,37	1,60	-0,28
TOP(%)	3	1	1	1	27	13	3	18	62
	-	-	-	-	-	-	-	-	-

Avaliação Completa

ANCP

	MGTe	MP120	DP210	DP450	DIPP	DSTAY	DPE365	DAOL	DACAB
DEP	25,52	4,49	15,55	25,01	-0,84	86,36	1,09	0,96	0,14
TOP(%)	3	2	2	4	16	4	7	29	21
	-	9º	-	-	-	-	-	-	-

Avaliação Completa

PMGZ

	iABCZ	PM-EMg	PD-EDg	PS-EDg	IPPg	STAYg	PE-365g	AOLg	ACABg
DEP	22,52	4,40	11,14	22,89	-10,33	35,87	1,50	1,60	-0,28
DECA	1	1	1	1	3	1	1	2	6
	-	-	-	-	-	-	10º	-	-

Avaliação Completa

PESO (kg)

SUPERIOR

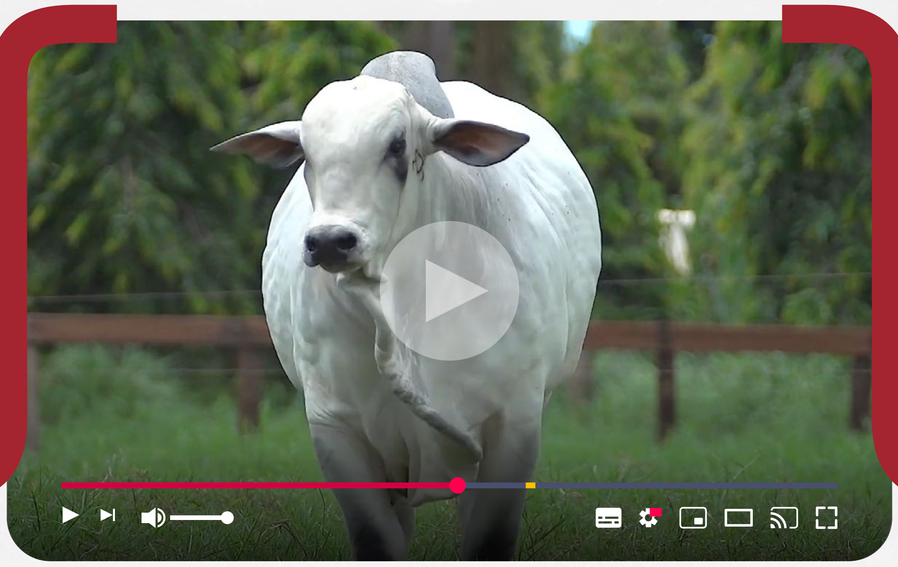

LOTE 55

7904 FIV RG

RGM 7904 | Nasc.: 30/11/2021 | Peso: 845 kg | CE: 42 cm

CEIP · SUPER PRECOCE · MÃE PRECOCE · AVÓ PRECOCE

REM ARMADOR — IDOLO FIV RG

B6777 DA S.NICE X 5896 RG

AGUITTA DA S.NICE — 4259 FIV RG

Embrapa GENE PLUS

	IQGg	PMm	PD	PS	IPP	HP	PES	AOL	EGS
DEP	36,72	6,47	14,08	25,85	-16,48	38,16	1,81	2,99	1,60
TOP(%)	0,5	0,1	0,1	0,5	11	5	0,5	3	8
	-	1º	-	-	-	-	-	-	-

Avaliação Completa

ANCP

	MGTe	MP120	DP210	DP450	DIPP	DSTAY	DPE365	DAOL	DACAB
DEP	26,52	5,30	15,26	31,83	-0,51	85,77	1,13	3,30	0,72
TOP(%)	2	1	2	1	41	4	6	5	2
	-	2º	-	-	-	-	-	-	-

Avaliação Completa

PMGZ

	iABCZ	PM-EMg	PD-EDg	PS-EDg	IPPg	STAYg	PE-365g	AOLg	ACABg
DEP	27,97	6,47	14,08	25,85	-16,48	38,16	1,35	2,99	1,60
DECA	1	1	1	1	1	1	1	1	1
	8º	1º	-	-	-	-	-	-	-

Avaliação Completa

PESO (kg)	AOL (mm)	ACAB (mm)
ELITE	**ELITE**	**SUPERIOR**

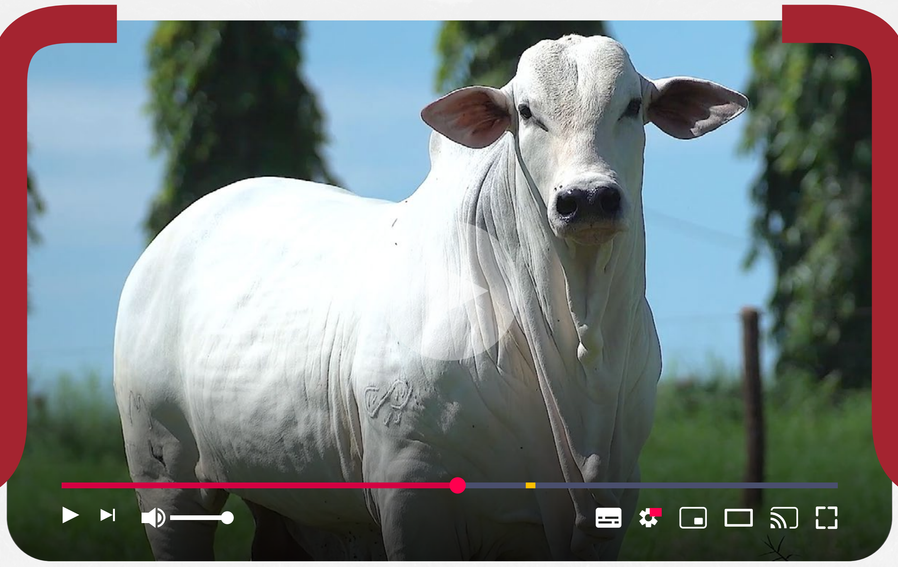

LOTE 56

7880 FIV RG

RGM 7880 | Nasc.: 23/11/2021 | Peso: 835 kg | CE: 40 cm

REM ARMADOR

COMBOIO FIV DA S.NICE

B4987 FIV DA S.NICE

X

VÊNCIUS RG

4197 FIV RG

VENTURA RG

Embrapa GENE PLUS

	IQGg	PMm	PD	PS	IPP	HP	PES	AOL	EGS
DEP	26,01	4,32	13,20	22,15	-8,59	36,57	1,30	1,09	0,41
TOP(%)	3	1	0,5	1	32	10	4	30	37
	-	-	-	-	-	-	-	-	-

Avaliação Completa

ANCP

	MGTe	MP120	DP210	DP450	DIPP	DSTAY	DPE365	DAOL	DACAB
DEP	22,80	4,76	13,96	24,99	-0,99	83,42	0,99	1,41	-0,13
TOP(%)	5	2	3	4	8	7	8	22	74
	-	5º	-	-	-	-	-	-	-

Avaliação Completa

PMGZ

	iABCZ	PM-EMg	PD-EDg	PS-EDg	IPPg	STAYg	PE-365g	AOLg	ACABg
DEP	22,25	4,32	13,20	22,15	-8,59	36,57	1,03	1,09	0,41
DECA	1	1	1	1	3	1	1	3	4
	-	-	-	-	-	-	-	-	-

Avaliação Completa

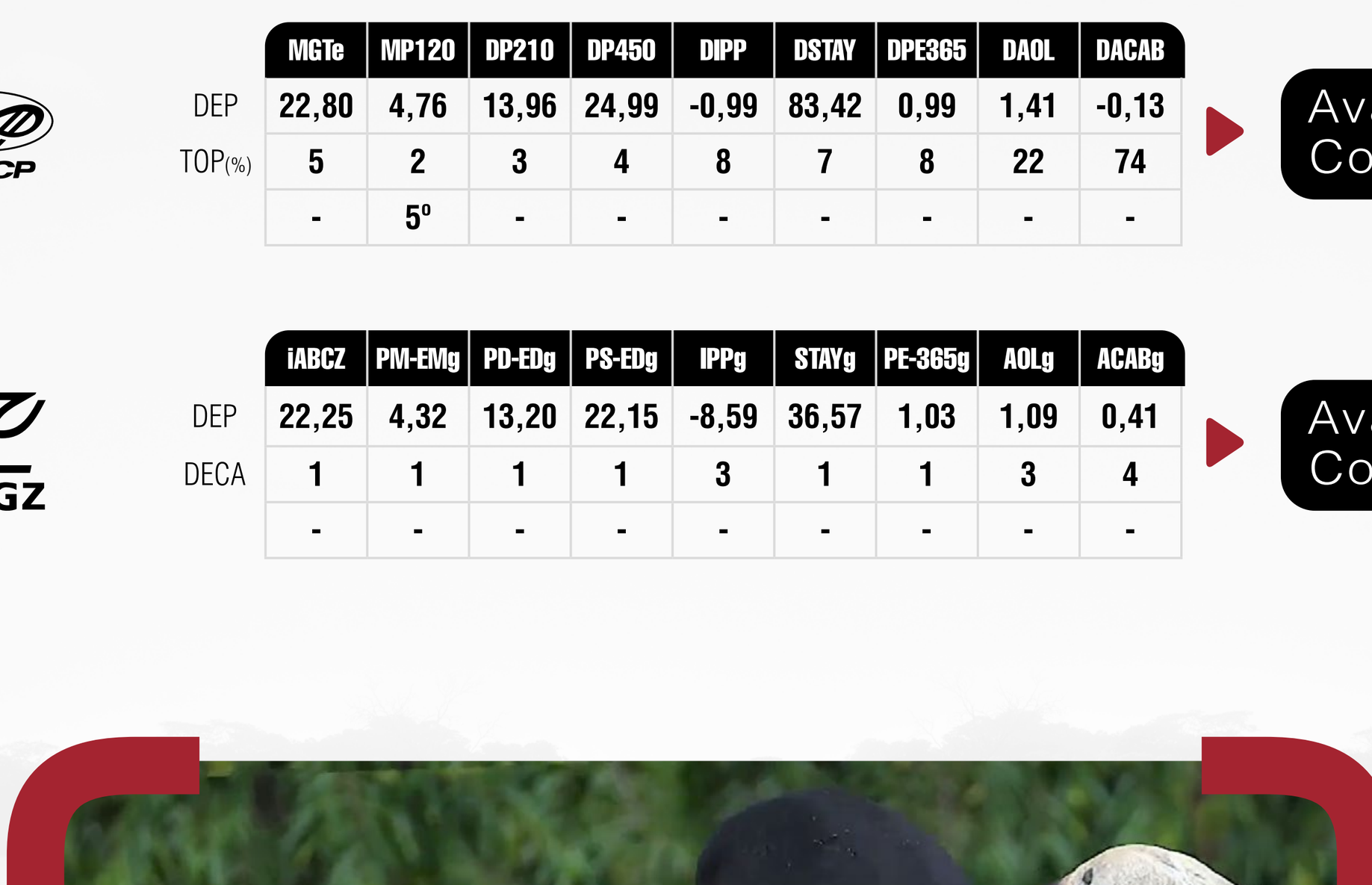

LOTE 57

7769 FIV RG

RGM 7769 | Nasc.: 12/11/2021 | Peso: 809 kg | CE: 42 cm

PRECOCE

MÃE PRECOCE

REM CALDONEGRO
HUNGARO FIV DA S.NICE
B5974 FIV DA S.NICE

X

IMPACTO FIV RG
5977 FIV RG
4122 RG

Embrapa GENE PLUS

	IQGg	PMm	PD	PS	IPP	HP	PES	AOL	EGS
DEP	25,77	2,28	9,44	16,97	-37,02	40,39	0,92	0,45	3,39
TOP(%)	4	13	3	5	0,1	2	12	49	0,5
	-	-	-	-	2º	-	-	-	-

Avaliação Completa

ANCP

	MGTe	MP120	DP210	DP450	DIPP	DSTAY	DPE365	DAOL	DACAB
DEP	18,99	0,56	10,87	18,64	-0,74	84,81	0,84	-0,44	0,97
TOP(%)	12	54	7	10	22	6	12	85	0,5
	-	-	-	-	-	-	-	-	5º

Avaliação Completa

PMGZ

	iABCZ	PM-EMg	PD-EDg	PS-EDg	IPPg	STAYg	PE-365g	AOLg	ACABg
DEP	23,42	2,28	9,44	16,97	-37,02	40,39	0,83	0,46	3,39
DECA	1	1	1	1	1	1	1	5	1
	-	-	-	-	2º	-	-	-	-

Avaliação Completa

ACAB (mm)	RANK
SUPERIOR	23

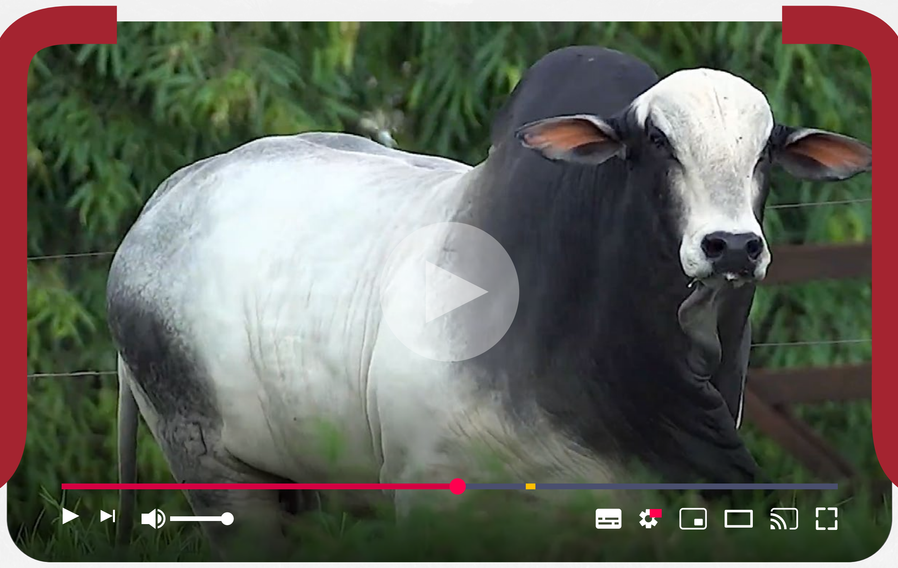

LOTE 58

7901 FIV RG

RGM 7901 | Nasc.: 29/11/2021 | Peso: 795 kg | CE: 42 cm

PRECOCE

MÃE SUPER PRECOCE

REM VOKOLO — RASTAN MAT.

LUCRO RG X **4313 RG**

4259 FIV RG — CIGARRA RG

Embrapa GENE PLUS

	IQGg	PMm	PD	PS	IPP	HP	PES	AOL	EGS
DEP	26,64	1,78	7,48	19,74	-12,31	40,13	1,22	0,90	0,83
TOP(%)	3	20	9	2	21	2	5	35	23
	-	-	-	-	-	-	-	-	-

Avaliação Completa

ANCP

	MGTe	MP120	DP210	DP450	DIPP	DSTAY	DPE365	DAOL	DACAB
DEP	20,33	1,78	10,37	22,58	-1,13	90,79	1,09	0,84	0,27
TOP(%)	9	23	8	5	4	1	7	31	12
	-	-	-	-	-	-	-	-	-

Avaliação Completa

PMGZ

	iABCZ	PM-EMg	PD-EDg	PS-EDg	IPPg	STAYg	PE-365g	AOLg	ACABg
DEP	19,74	1,78	7,48	19,74	-12,31	40,13	1,21	0,90	0,83
DECA	1	2	1	1	2	1	1	3	2
	-	-	-	-	-	-	-	-	-

Avaliação Completa

CE (cm)	AOL (mm)	ACAB (mm)
SUPERIOR	**SUPERIOR**	**SUPERIOR**

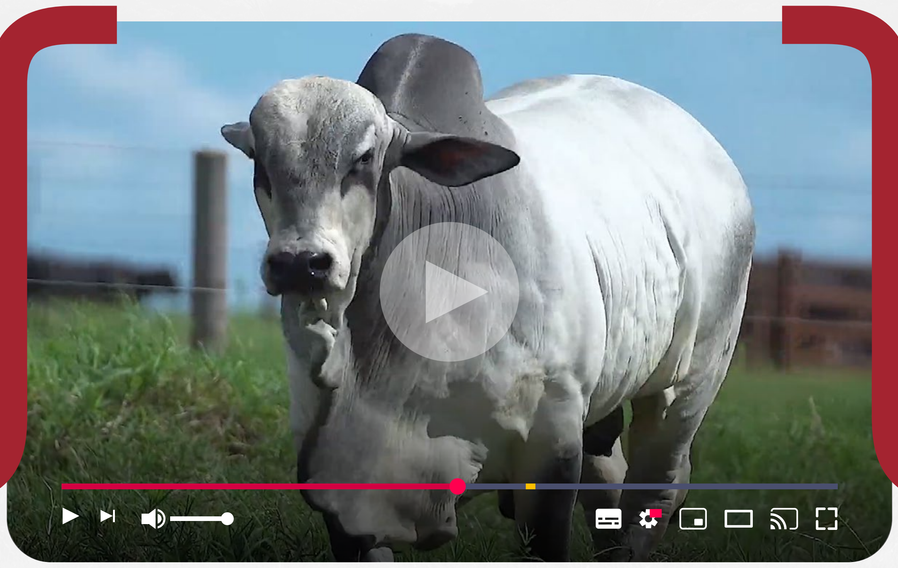

LOTE 59

8123 FIV RG

RGM 8123 | Nasc.: 10/02/2022 | Peso: 761 kg | CE: 41 cm

MÃE SUPER PRECOCE

AVÓ SUPER PRECOCE

REM ESPIAO007 — HISTÓRICO RG

LARGO FIV RG X **5623 FIV RG**

4367 FIV RG — 4720 FIV RG

Embrapa GENE PLUS

	IQGg	PMm	PD	PS	IPP	HP	PES	AOL	EGS
DEP	28,48	3,09	16,55	23,97	-15,35	33,60	1,02	1,62	5,48
TOP(%)	2	6	0,1	0,5	13	28	10	17	0,1
	-	-	3º	-	-	-	-	-	4º

Avaliação Completa

ANCP

	MGTe	MP120	DP210	DP450	DIPP	DSTAY	DPE365	DAOL	DACAB
DEP	23,99	4,08	17,33	27,45	-0,89	84,09	0,69	1,53	0,50
TOP(%)	4	3	1	2	13	6	16	20	5
	-	-	-	-	-	-	-	-	-

Avaliação Completa

PMGZ

	iABCZ	PM-EMg	PD-EDg	PS-EDg	IPPg	STAYg	PE-365g	AOLg	ACABg
DEP	22,40	3,09	16,55	23,97	-15,36	33,60	0,61	1,62	5,48
DECA	1	1	1	1	1	3	1	2	1
	-	-	3º	3º	-	-	-	-	4º

Avaliação Completa

IRMÃO MATERNO NOTÓRIO RG E ORIUNDO RG

PESO (kg)	AOL (mm)
SUPERIOR	**SUPERIOR**

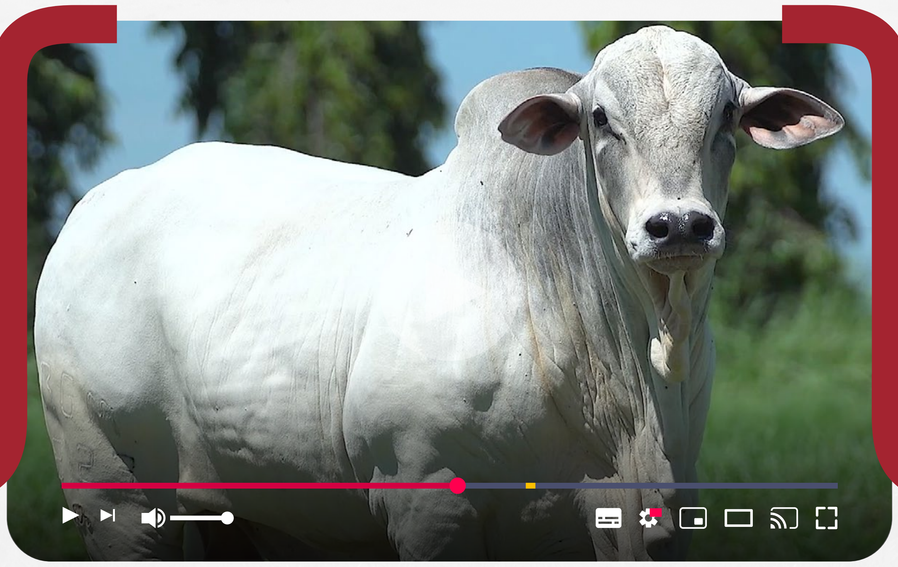

LOTE 60

7791 FIV RG

RGM 7791 | Nasc.: 15/11/2021 | Peso: 755 kg | CE: 42 cm

VÊNCIUS RG — JAVA RG — 3733 RG

X

ÉPICO RG — 4085 FIV RG — ALFA RG

CE (cm)

SUPERIOR

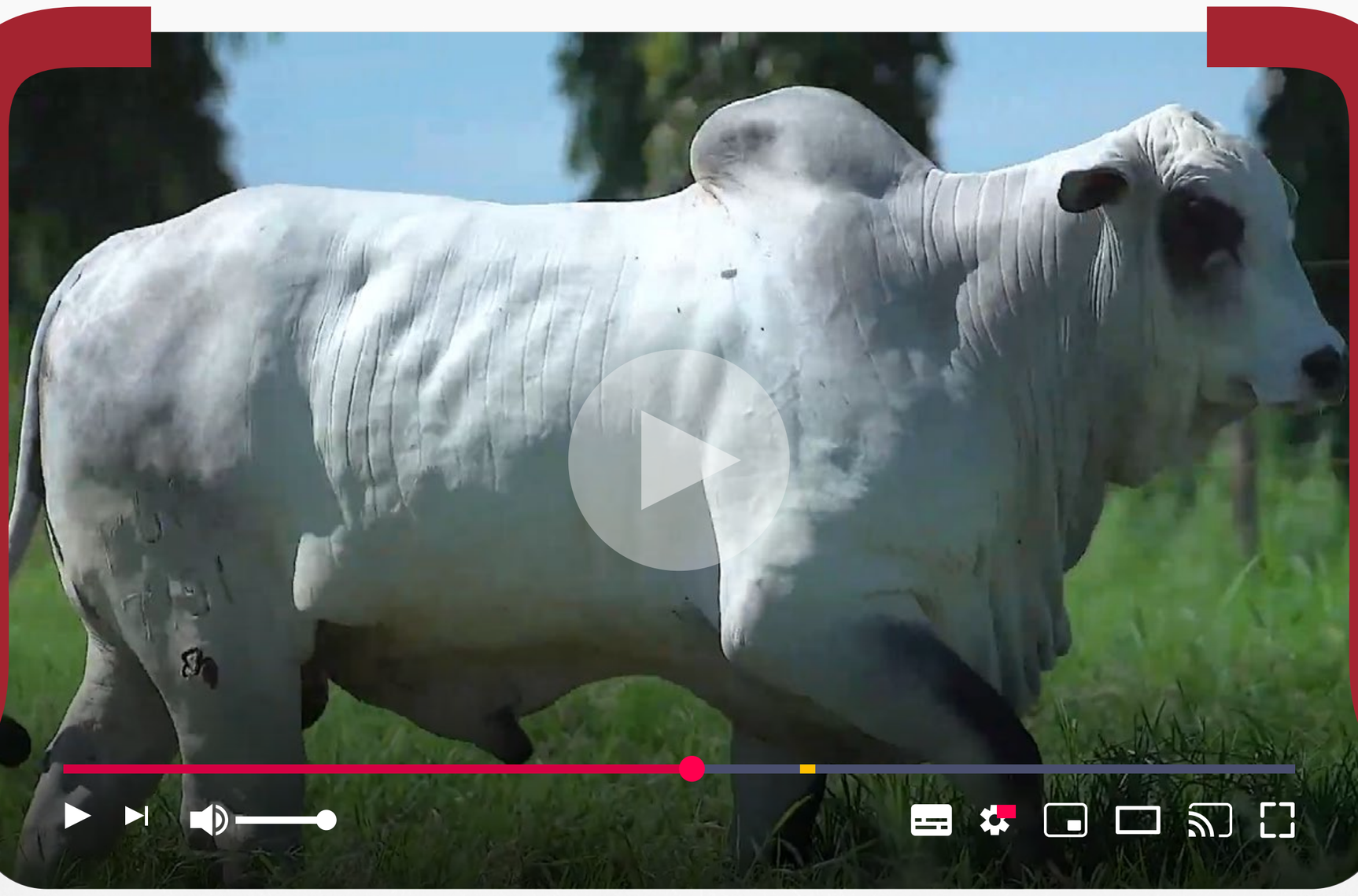

LOTE 61

8009 FIV RG

RGM 8009 | Nasc.: 20/12/2021 | Peso: 729 kg | CE: 38 cm

MÃE SUPER PRECOCE

HISTÓRICO RG — 3491 RG

LENDÁRIO RG X **6294 RG**

4313 RG — 4085 FIV RG

Embrapa GENE PLUS

	IQGg	PMm	PD	PS	IPP	HP	PES	AOL	EGS
DEP	23,84	3,92	12,93	23,83	-21,30	32,55	1,79	1,20	0,02
TOP(%)	5	2	0,5	0,5	5	37	0,5	27	51
	-	-	-	-	-	-	-	-	-

Avaliação Completa

ANCP

	MGTe	MP120	DP210	DP450	DIPP	DSTAY	DPE365	DAOL	DACAB
DEP	24,70	2,51	17,53	32,31	-1,07	83,19	1,30	0,83	0,02
TOP(%)	3	12	0,5	0,5	6	8	4	32	41
	-	-	10º	8º	-	-	-	-	-

Avaliação Completa

PMGZ

	iABCZ	PM-EMg	PD-EDg	PS-EDg	IPPg	STAYg	PE-365g	AOLg	ACABg
DEP	22,19	3,92	12,93	23,83	-21,30	32,55	1,15	1,20	0,02
DECA	1	1	1	1	1	3	1	3	5
	-	-	-	-	-	-	-	-	-

Avaliação Completa

AOL (mm)

SUPERIOR

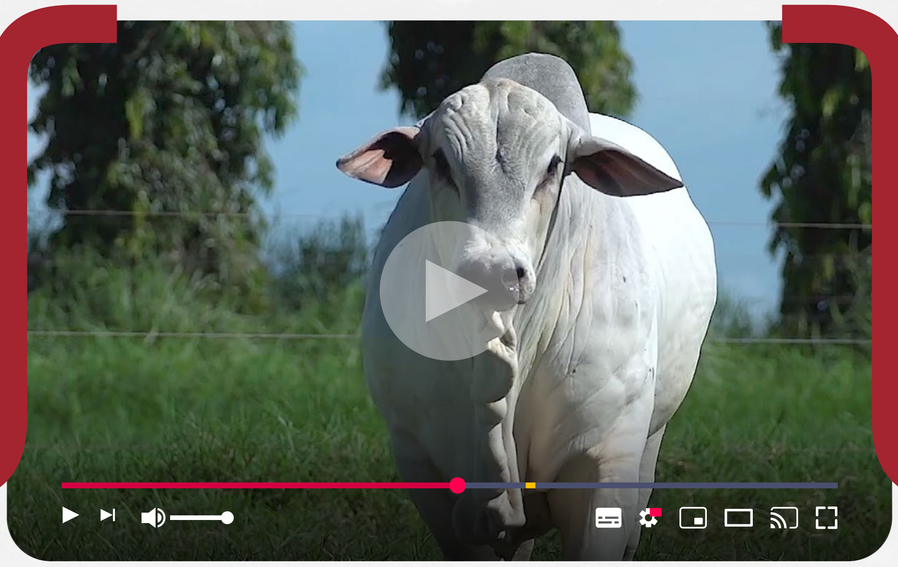

LOTE 62

8185 FIV RG

RGM 8185 | Nasc.: 28/03/2022 | Peso: 729 kg | CE: 37 cm

MÃE SUPER PRECOCE

AVÓ PRECOCE

REM VOKOLO — REM ARMADOR

LUCRO RG X **4720 FIV RG**

4259 FIV RG — 3713 RG

Embrapa GENE PLUS

	IQGg	PMm	PD	PS	IPP	HP	PES	AOL	EGS
DEP	29,49	1,62	10,54	20,53	-18,33	40,16	1,37	3,90	1,95
TOP(%)	2	23	2	2	8	2	3	0,5	4
	-	-	-	-	-	-	-	7º	-

Avaliação Completa

ANCP

	MGTe	MP120	DP210	DP450	DIPP	DSTAY	DPE365	DAOL	DACAB
DEP	25,50	1,73	14,76	29,71	-0,67	87,00	1,05	4,28	0,17
TOP(%)	3	24	2	1	27	3	7	2	18
	-	-	-	-	-	-	-	9º	-

Avaliação Completa

PMGZ

	iABCZ	PM-EMg	PD-EDg	PS-EDg	IPPg	STAYg	PE-365g	AOLg	ACABg
DEP	22,70	1,62	10,54	20,53	-18,33	40,16	1,00	3,90	1,95
DECA	1	2	1	1	1	1	1	1	1
	-	-	-	-	-	-	-	7º	-

Avaliação Completa

IRMÃO MATERNO LEGADO RG, LEGÍTIMO RG, MISTÉRIO RG, NÚCLEO RG, ORGULHO RG, ORIGINAL RG E OKARA RG

PESO (kg)	AOL (mm)
SUPERIOR	**SUPERIOR**

LOTE 63

8044 FIV RG

RGM 8044 | Nasc.: 29/12/2021 | Peso: 727 kg | CE: 37 cm

AVÓ PRECOCE

OFICIAL DA SM

VÊNCIUS RG

SINFONIA RG

X

REM FUTURO FIV

5836 FIV RG

ABA FIV FVC

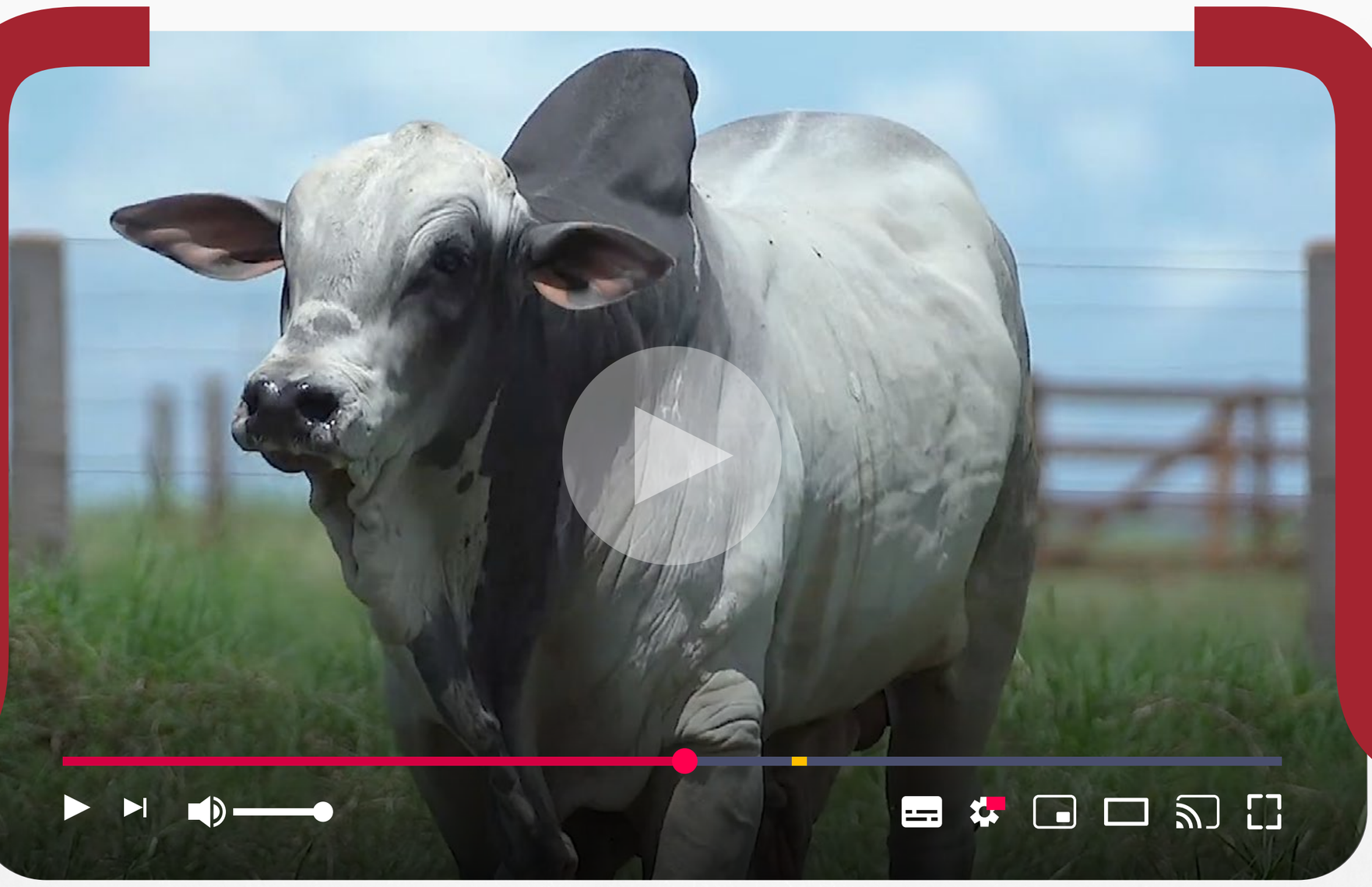

LOTE 64

7746 FIV RG

RGM 7746 | Nasc.: 09/11/2021 | Peso: 715 kg | CE: 40 cm

PRECOCE | MÃE PRECOCE | AVÓ PRECOCE

HISTÓRICO RG

LÍDER FIV RG X **4717 FIV RG**

4030 RG

REM ARMADOR

3713 RG

Embrapa GENE PLUS

	IQGg	PMm	PD	PS	IPP	HP	PES	AOL	EGS
DEP	30,42	2,69	10,92	19,39	-23,56	37,16	1,87	0,53	4,56
TOP(%)	2	9	2	2	3	8	0,5	47	0,1
	-	-	-	-	-	-	-	-	-

Avaliação Completa

ANCP

	MGTe	MP120	DP210	DP450	DIPP	DSTAY	DPE365	DAOL	DACAB
DEP	20,19	1,07	12,81	19,61	-1,04	81,47	1,59	-0,19	0,51
TOP(%)	9	39	4	9	7	10	2	76	5
	-	-	-	-	-	-	-	-	-

Avaliação Completa

PMGZ

	iABCZ	PM-EMg	PD-EDg	PS-EDg	IPPg	STAYg	PE-365g	AOLg	ACABg
DEP	22,30	2,69	10,92	19,39	-23,56	37,16	1,38	0,53	4,56
DECA	1	1	1	1	1	1	1	4	1
	-	-	-	-	-	-	-	-	-

Avaliação Completa

CE (cm)

SUPERIOR

LOTE 65

8057 FIV RG

RGM 8057 | Nasc.: 03/01/2022 | Peso: 803 kg | CE: 39 cm

MÃE SUPER PRECOCE

AVÓ SUPER PRECOCE

REM VOKOLO — **LUCRO RG** — 4259 FIV RG

X

HISTÓRICO RG — **5612 FIV RG** — 4720 FIV RG

Embrapa GENE PLUS

	IQGg	PMm	PD	PS	IPP	HP	PES	AOL	EGS
DEP	30,69	2,23	7,93	14,15	-14,85	39,41	1,52	3,08	4,68
TOP(%)	2	14	7	9	14	3	2	2	0,1
	-	-	-	-	-	-	-	-	-

Avaliação Completa

ANCP

	MGTe	MP120	DP210	DP450	DIPP	DSTAY	DPE365	DAOL	DACAB
DEP	22,82	2,84	11,63	23,46	-0,62	87,94	0,82	3,08	0,85
TOP(%)	5	9	6	5	32	3	12	6	1
	-	-	-	-	-	-	-	-	-

Avaliação Completa

PMGZ

	iABCZ	PM-EMg	PD-EDg	PS-EDg	IPPg	STAYg	PE-365g	AOLg	ACABg
DEP	18,33	2,23	7,93	14,15	-14,85	39,41	0,62	3,08	4,68
DECA	1	1	1	1	2	1	1	1	1
	-	-	-	-	-	-	-	-	-

Avaliação Completa

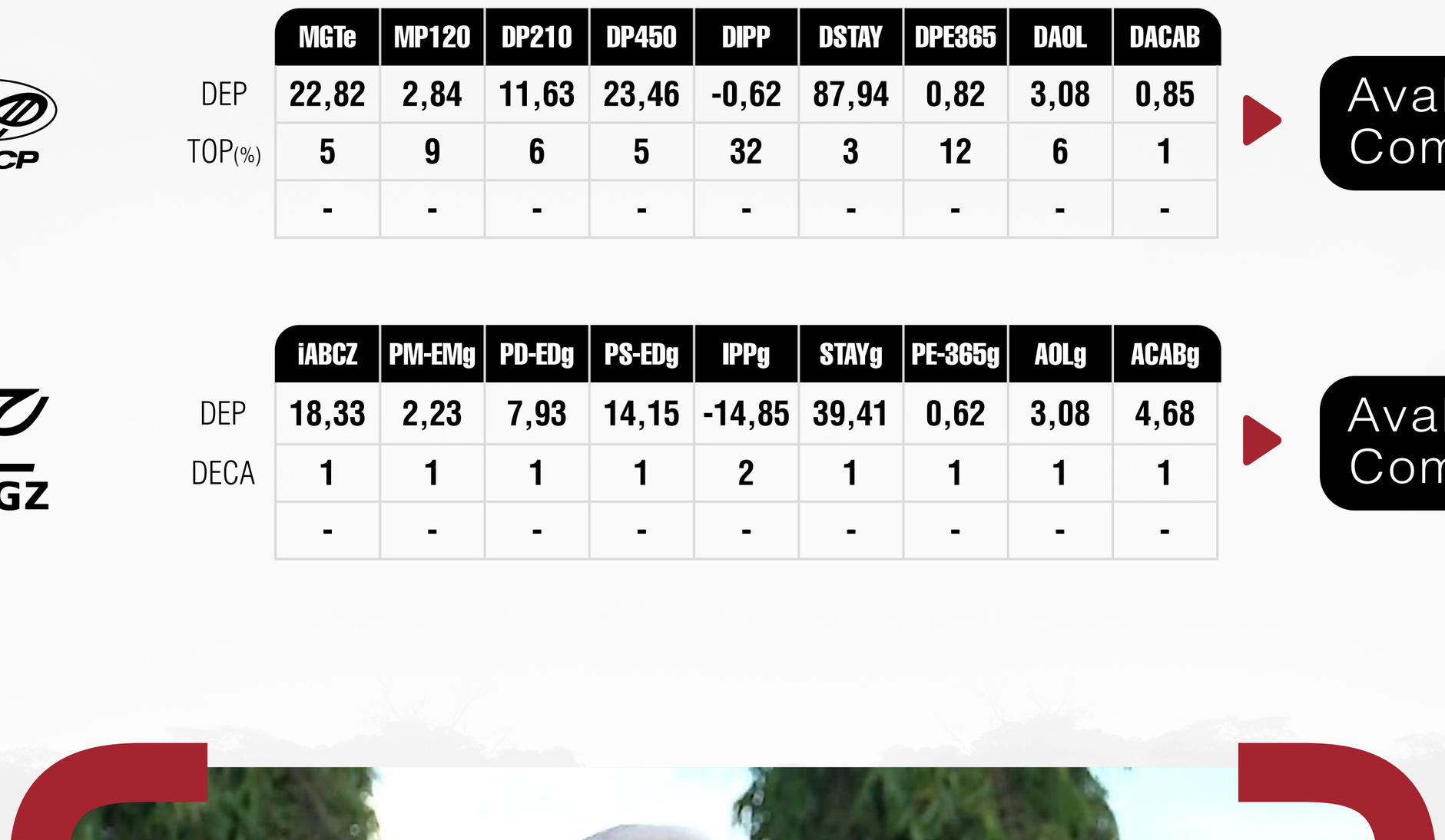

LOTE 66

8167 FIV RG

RGM 8167 | Nasc.: 14/03/2022 | Peso: 789 kg | CE: 41 cm

MÃE PRECOCE

OPERARIO COL — VÊNCIUS RG

RAJAN COL X 3713 RG

PELOTA COL — AMOROSA RG

Embrapa GENE PLUS

	IQGg	PMm	PD	PS	IPP	HP	PES	AOL	EGS
DEP	27,51	6,35	15,55	27,05	-27,14	32,71	0,99	1,40	0,70
TOP(%)	3	0,1	0,1	0,1	2	35	10	22	27
	-	2º	7º	8º	-	-	-	-	-

Avaliação Completa

ANCP

	MGTe	MP120	DP210	DP450	DIPP	DSTAY	DPE365	DAOL	DACAB
DEP	27,64	4,82	20,50	35,68	-0,95	80,34	1,02	1,57	-0,06
TOP(%)	1	1	0,5	0,5	10	12	8	20	60
	9º	4º	4º	4º	-	-	-	-	-

Avaliação Completa

PMGZ

	iABCZ	PM-EMg	PD-EDg	PS-EDg	IPPg	STAYg	PE-365g	AOLg	ACABg
DEP	26,94	6,35	15,55	27,05	-27,14	32,71	0,87	1,40	0,71
DECA	1	1	1	1	1	3	1	2	3
	-	2º	7º	7º	-	-	-	-	-

Avaliação Completa

PESO (kg)	CE (cm)	AOL (mm)
SUPERIOR	**SUPERIOR**	**SUPERIOR**

LOTE 67

8090 FIV RG

RGM 8090 | Nasc.: 28/01/2022 | Peso: 783 kg | CE: 43 cm

MÃE PRECOCE

REM EMBAIXADOR — VÊNCIUS RG

REM HORUS GENÉTICA ADITIVA X 3713 RG

REM EMBOSKADA — AMOROSA RG

Embrapa GENE PLUS

	IQGg	PMm	PD	PS	IPP	HP	PES	AOL	EGS
DEP	31,80	4,42	13,83	29,61	-30,80	34,90	2,68	-0,04	0,95
TOP(%)	1	1	0,1	0,1	0,5	18	0,1	64	20
	-	-	-	4º	9º	-	2º	-	-

Avaliação Completa

ANCP

	MGTe	MP120	DP210	DP450	DIPP	DSTAY	DPE365	DAOL	DACAB
DEP	28,35	3,79	17,51	31,58	-0,95	92,12	2,05	-0,33	0,15
TOP(%)	1	4	1	1	10	0,5	0,5	82	20
	5º	-	-	-	-	7º	2º	-	-

Avaliação Completa

PMGZ

	iABCZ	PM-EMg	PD-EDg	PS-EDg	IPPg	STAYg	PE-365g	AOLg	ACABg
DEP	28,87	4,42	13,83	29,61	-30,80	34,90	1,96	-0,04	0,95
DECA	1	1	1	1	1	2	1	6	2
	5º	-	-	-	8º	-	1º	-	-

Avaliação Completa

PESO (kg)

SUPERIOR

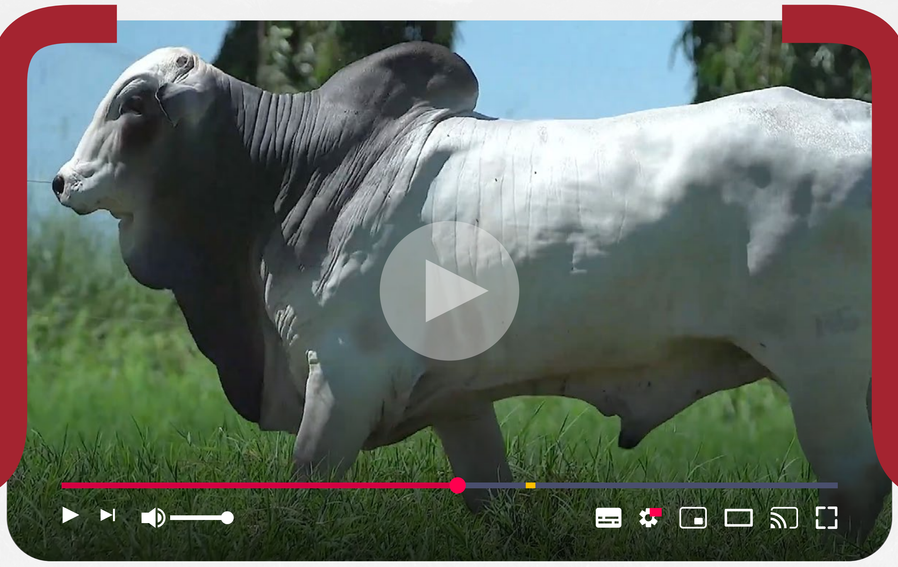

LOTE 68

7833 FIV RG

RGM 7833 | Nasc.: 17/11/2021 | Peso: 771 kg | CE: 40 cm

PRECOCE

MÃE PRECOCE

AVÓ PRECOCE

HISTÓRICO RG

LEGÍTIMO FIV RG X **6254 FIV RG**

4720 FIV RG

QUARUP BONS

ABA FIV FVC

Embrapa GENE PLUS

	IQGg	PMm	PD	PS	IPP	HP	PES	AOL	EGS
DEP	30,18	4,44	7,72	16,48	-12,65	36,01	1,68	2,09	2,89
TOP(%)	2	1	8	5	20	12	1	10	0,5
	-	-	-	-	-	-	-	-	-

Avaliação Completa

ANCP

	MGTe	MP120	DP210	DP450	DIPP	DSTAY	DPE365	DAOL	DACAB
DEP	22,14	2,65	12,42	20,96	-1,04	82,64	1,75	1,24	0,07
TOP(%)	6	11	5	7	7	8	1	24	31
	-	-	-	-	-	-	8º	-	-

Avaliação Completa

PMGZ

	iABCZ	PM-EMg	PD-EDg	PS-EDg	IPPg	STAYg	PE-365g	AOLg	ACABg
DEP	18,68	4,44	7,72	16,48	-12,65	36,01	1,32	2,09	2,89
DECA	1	1	1	1	2	1	1	1	1
	-	-	-	-	-	-	-	-	-

Avaliação Completa

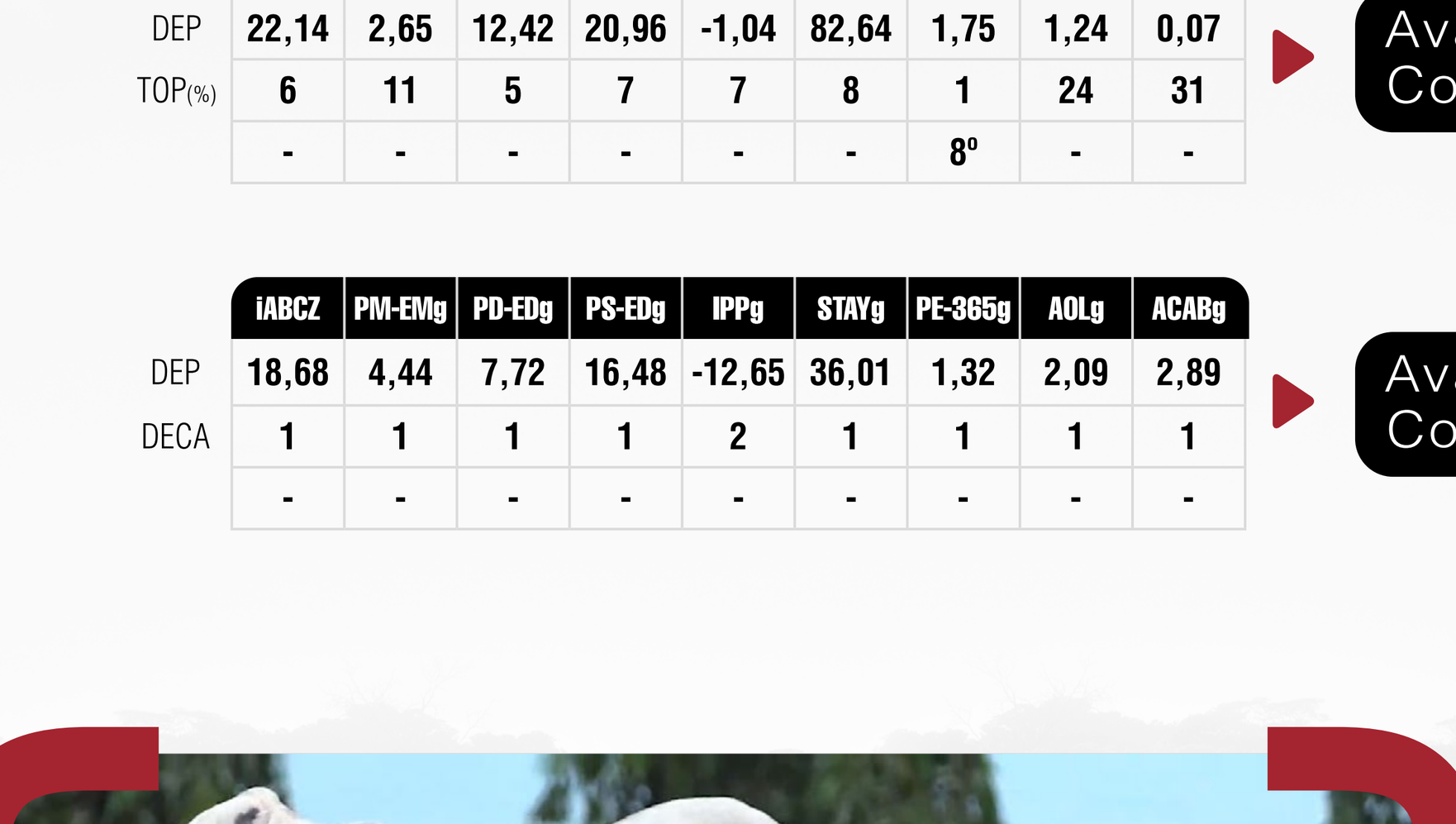

LOTE 69

7381 FIV RG

RGM 7381 | Nasc.: 26/08/2021 | Peso: 751 kg | CE: 41 cm

MÃE PRECOCE

AVÓ SUPER PRECOCE

HISTÓRICO RG — REM VOKOLO

LÍDER FIV RG X **4384 FIV RG**

4030 RG — 3691 RG

ANCP

	MGTe	MP120	DP210	DP450	DIPP	DSTAY	DPE365	DAOL	DACAB
DEP	20,09	1,62	13,33	17,39	-0,81	75,02	1,04	1,32	0,26
TOP(%)	10	26	4	12	17	21	7	23	12
	-	-	-	-	-	-	-	-	-

Avaliação Completa

PMGZ

	iABCZ	PM-EMg	PD-EDg	PS-EDg	IPPg	STAYg	PE-365g	AOLg	ACABg
DEP	14,38	2,68	9,23	10,22	-13,90	32,64	0,80	1,74	-0,65
DECA	1	1	1	2	2	3	1	1	8
	-	-	-	-	-	-	-	-	-

Avaliação Completa

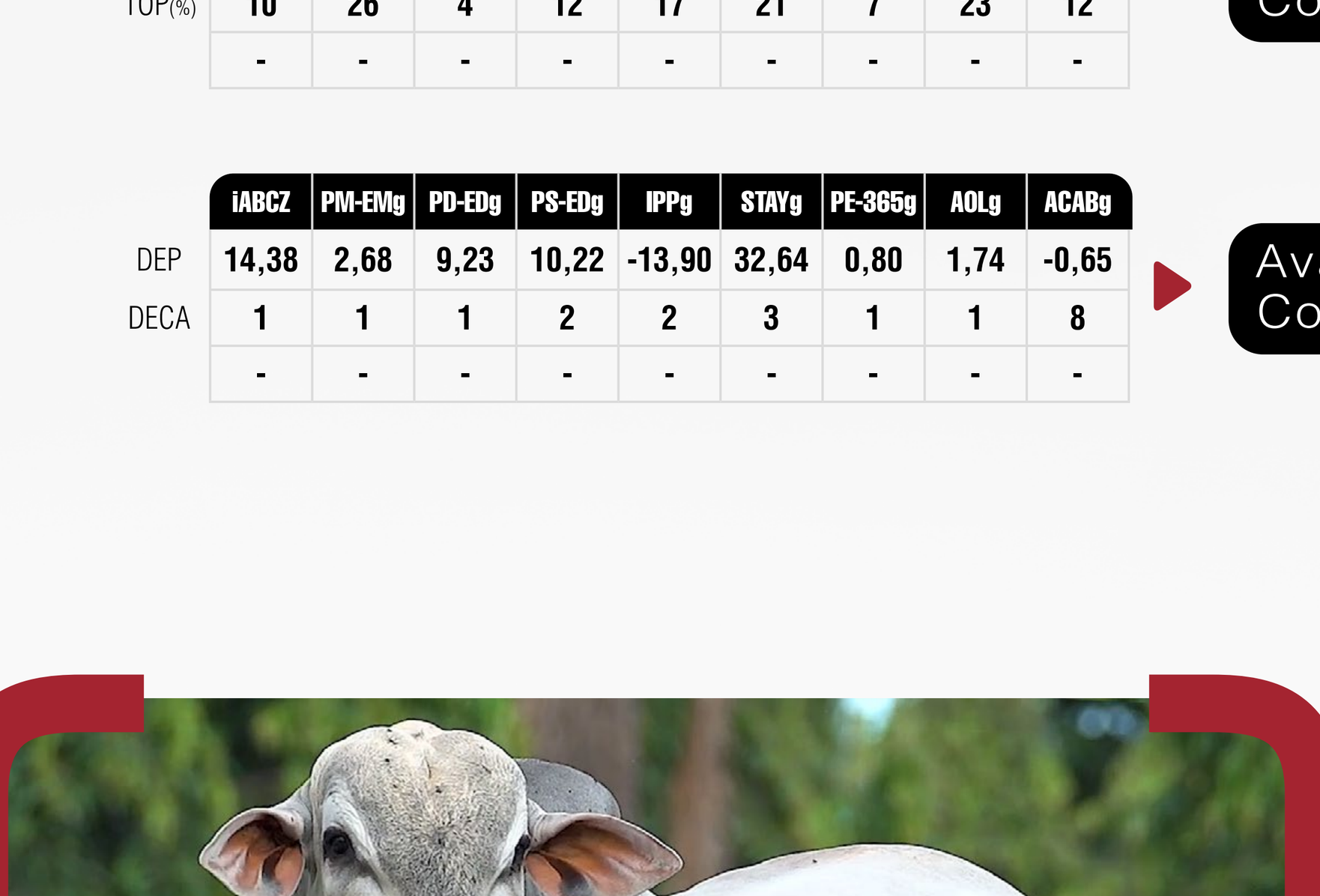

LOTE 70

8099 FIV RG

RGM 8099 | Nasc.: 30/01/2022 | Peso: 749 kg | CE: 39 cm

MÃE SUPER PRECOCE

HISTÓRICO RG — VÊNCIUS RG

LÍDER FIV RG X **4358 FIV RG**

4030 RG — VENTURA RG

PMGZ

	iABCZ	PM-EMg	PD-EDg	PS-EDg	IPPg	STAYg	PE-365g	AOLg	ACABg
DEP	16,51	0,35	9,16	17,34	-16,83	36,69	0,38	-0,44	1,12
DECA	1	5	1	1	1	1	3	8	2
	-	-	-	-	-	-	-	-	-

Avaliação Completa

LOTE 71

8182 FIV RG

RGM 8182 | Nasc.: 25/03/2022 | Peso: 749 kg | CE: 39 cm

AVÓ PRECOCE

REM VOKOLO — JOCKER FIV RG

LUCRO RG X 6001 FIV RG

4259 FIV RG — 3713 RG

Embrapa GENE PLUS

	IQGg	PMm	PD	PS	IPP	HP	PES	AOL	EGS
DEP	32,02	3,03	9,99	21,08	-18,67	40,45	1,56	2,37	2,03
TOP(%)	1	6	2	2	8	2	2	7	4
	-	-	-	-	-	-	-	-	-

Avaliação Completa

ANCP

	MGTe	MP120	DP210	DP450	DIPP	DSTAY	DPE365	DAOL	DACAB
DEP	24,73	4,23	11,72	26,18	-0,62	87,18	1,33	1,40	0,58
TOP(%)	3	2	6	3	32	3	4	22	4
	-	-	-	-	-	-	-	-	-

Avaliação Completa

PMGZ

	iABCZ	PM-EMg	PD-EDg	PS-EDg	IPPg	STAYg	PE-365g	AOLg	ACABg
DEP	23,64	3,03	9,99	21,08	-18,67	40,45	1,08	2,37	2,03
DECA	1	1	1	1	1	1	1	1	1
	-	-	-	-	-	-	-	-	-

Avaliação Completa

PESO (kg)

SUPERIOR

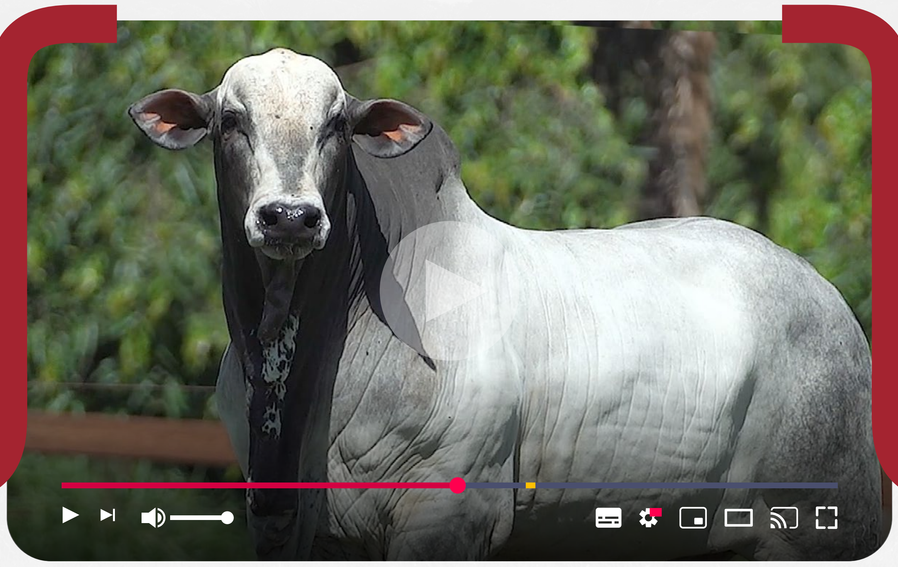

LOTE 72

7722 FIV RG

RGM 7722 | Nasc.: 02/11/2021 | Peso: 747 kg | CE: 38 cm

VÊNCIUS RG — ÉPICO RG

JAVA RG X **4122 RG**

3733 RG — 3230 RG

ACAB (mm)

SUPERIOR

LOTE 73

7942 RG

RGM 7942 | Nasc.: 18/12/2021 | Peso: 721 kg | CE: 40 cm

PRECOCE

MÃE PRECOCE

GENERAL DA MN — REM DHEEF

D8306 DA MN X 5309 FIV RG

C5648 DA MN — 4180 RG

Embrapa GENE PLUS

	IQGg	PMm	PD	PS	IPP	HP	PES	AOL	EGS
DEP	30,05	2,88	11,27	18,57	-32,71	39,91	1,17	1,94	2,56
TOP(%)	2	7	1	3	0,5	2	6	12	1
	-	-	-	-	6º	-	-	-	-

Avaliação Completa

ANCP

	MGTe	MP120	DP210	DP450	DIPP	DSTAY	DPE365	DAOL	DACAB
DEP	24,36	0,99	12,95	25,83	-1,36	92,40	0,89	2,17	0,09
TOP(%)	4	41	4	3	1	0,5	10	13	28
	-	-	-	-	7º	6º	-	-	-

Avaliação Completa

PMGZ

	iABCZ	PM-EMg	PD-EDg	PS-EDg	IPPg	STAYg	PE-365g	AOLg	ACABg
DEP	24,35	2,88	11,27	18,57	-32,71	39,91	0,44	1,95	2,56
DECA	1	1	1	1	1	1	2	1	1
	-	-	-	-	6º	-	-	-	-

Avaliação Completa

ACAB (mm)	RANK
ELITE	**30**

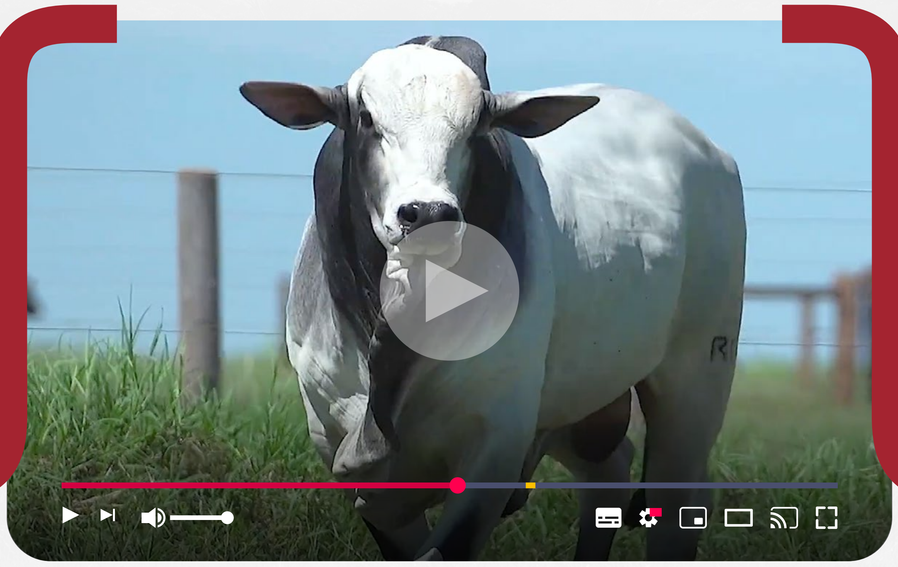

LOTE 74

8080 RG

RGM 8080 | Nasc.: 25/01/2022 | Peso: 711 kg | CE: 38 cm

MÃE
PRECOCE

REM VOKOLO — VÊNCIUS RG

LUCRO RG X **4256 FIV RG**

4259 FIV RG — ALFA RG

PESO (kg)	CE (cm)
SUPERIOR	**ELITE**

LOTE 75

8052 FIV RG

RGM 8052 | Nasc.: 03/01/2022 | Peso: 639 kg | CE: 37 cm

HISTÓRICO RG

LÍDER FIV RG

4030 RG

X

REM ARMADOR

4722 FIV RG

3616 RG

	MGTe	MP120	DP210	DP450	DIPP	DSTAY	DPE365	DAOL	DACAB
DEP	17,86	1,36	8,09	15,39	-0,78	89,96	0,15	-0,78	0,39
TOP(%)	14	32	15	16	19	1	43	93	7
	-	-	-	-	-	-	-	-	-

ANCP

Avaliação Completa

LOTE 76

7895 FIV RG

RGM 7895 | Nasc.: 24/11/2021 | Peso: 915 kg | CE: 42 cm

MÃE PRECOCE

HISTÓRICO RG — REM DHEEF

LÍDER FIV RG X **5323 FIV RG**

4030 RG — VENTURA RG

Embrapa GENE PLUS

	IQGg	PMm	PD	PS	IPP	HP	PES	AOL	EGS
DEP	22,23	-0,31	12,49	22,44	-28,24	33,77	1,05	1,22	3,41
TOP(%)	6	65	0,5	1	1	26	9	26	0,1
	-	-	-	-	-	-	-	-	-

Avaliação Completa

ANCP

	MGTe	MP120	DP210	DP450	DIPP	DSTAY	DPE365	DAOL	DACAB
DEP	20,62	0,45	11,39	23,64	-1,19	78,36	1,11	0,56	0,51
TOP(%)	9	57	6	4	3	15	6	38	5
	-	-	-	-	-	-	-	-	-

Avaliação Completa

PMGZ

	iABCZ	PM-EMg	PD-EDg	PS-EDg	IPPg	STAYg	PE-365g	AOLg	ACABg
DEP	20,39	-0,31	12,49	22,44	-28,24	33,77	1,01	1,23	3,41
DECA	1	7	1	1	1	2	1	2	1
	-	-	-	-	-	-	-	-	-

Avaliação Completa

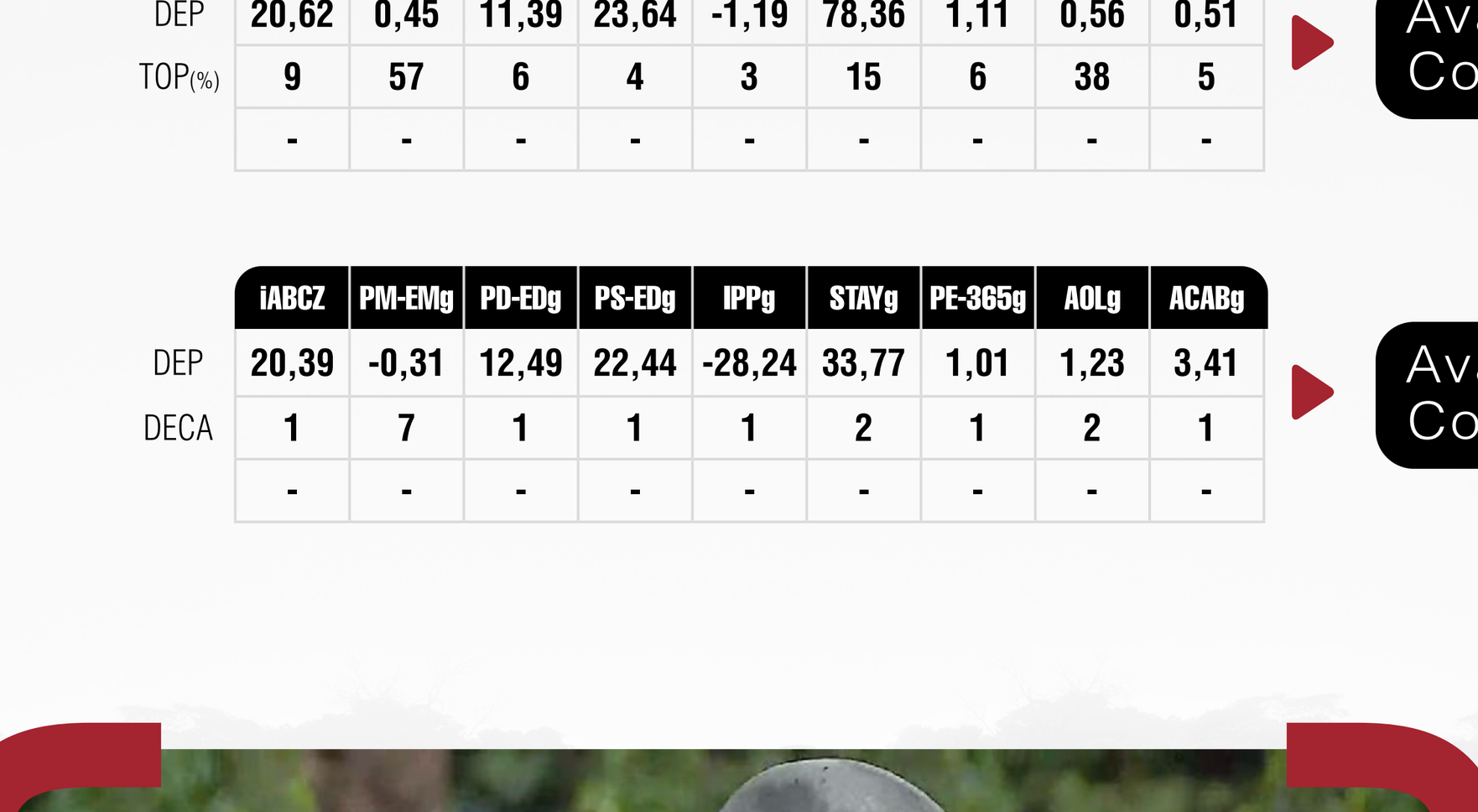

LOTE 77

7914 RG

RGM 7914 | Nasc.: 06/12/2021 | Peso: 875 kg | CE: 40 cm

CEIP · PRECOCE · MÃE PRECOCE

REM VOKOLO — JOCKER FIV RG

LUCRO RG X 5761 RG

4259 FIV RG — 3186 RG

Embrapa GENE PLUS

	IQGg	PMm	PD	PS	IPP	HP	PES	AOL	EGS
DEP	28,22	2,70	12,42	20,99	-11,61	38,98	1,10	3,80	1,39
TOP(%)	2	9	0,5	2	23	3	8	0,5	11
	-	-	-	-	-	-	-	10º	-

Avaliação Completa

ANCP

	MGTe	MP120	DP210	DP450	DIPP	DSTAY	DPE365	DAOL	DACAB
DEP	26,92	4,62	13,43	31,16	-0,99	88,58	0,93	2,79	0,21
TOP(%)	2	2	3	1	8	2	9	8	15
	-	7º	-	-	-	-	-	-	-

Avaliação Completa

PMGZ

	iABCZ	PM-EMg	PD-EDg	PS-EDg	IPPg	STAYg	PE-365g	AOLg	ACABg
DEP	22,41	2,70	12,42	20,99	-11,61	38,98	0,60	3,80	1,39
DECA	1	1	1	1	2	1	1	1	1
	-	-	-	-	-	-	-	10º	-

Avaliação Completa

PESO (kg)

SUPERIOR

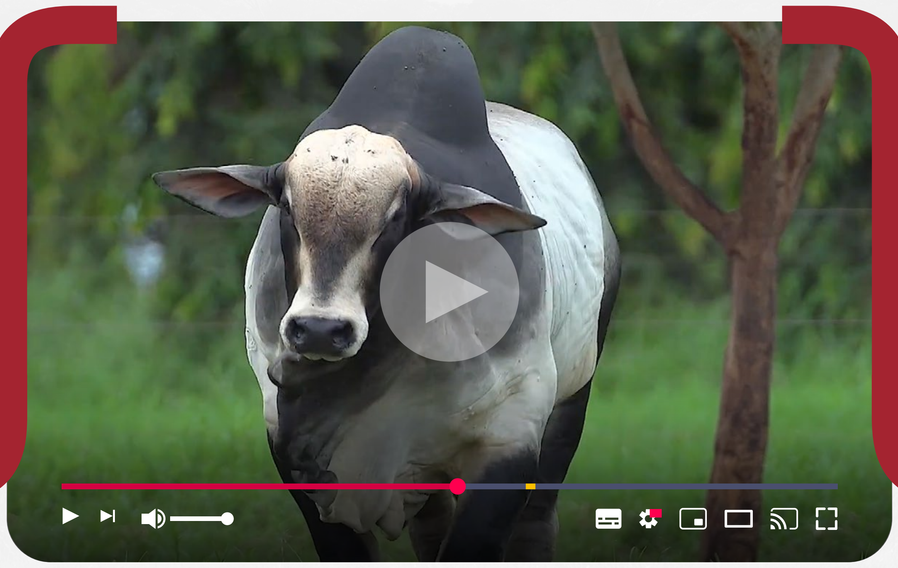

LOTE 78

7799 FIV RG

RGM 7799 | Nasc.: 15/11/2021 | Peso: 843 kg | CE: 45 cm

CEIP

MÃE SUPER PRECOCE

REM EMBAIXADOR

REM HORUS GENÉTICA ADITIVA

REM EMBOSKADA

X

IMPACTO FIV RG

6010 FIV RG

3186 RG

Embrapa GENE PLUS

	IQGg	PMm	PD	PS	IPP	HP	PES	AOL	EGS
DEP	34,31	4,39	8,21	18,17	-12,27	40,49	2,04	1,80	4,42
TOP(%)	0,5	1	6	3	21	2	0,5	14	0,1
	-	-	-	-	-	-	9º	-	-

Avaliação Completa

ANCP

	MGTe	MP120	DP210	DP450	DIPP	DSTAY	DPE365	DAOL	DACAB
DEP	28,22	3,20	15,29	28,20	-1,21	95,81	1,79	1,73	0,82
TOP(%)	1	6	2	2	3	0,1	1	18	2
	6º	-	-	-	8º	1º	7º	-	-

Avaliação Completa

PMGZ

	iABCZ	PM-EMg	PD-EDg	PS-EDg	IPPg	STAYg	PE-365g	AOLg	ACABg
DEP	22,35	4,39	8,21	18,17	-12,27	40,49	1,58	1,80	4,42
DECA	1	1	1	1	2	1	1	1	1
	-	-	-	-	-	-	8º	-	-

Avaliação Completa

CE (cm)	AOL (mm)
SUPERIOR	**SUPERIOR**

LOTE 79

7738 FIV RG

RGM 7738 | Nasc.: 06/11/2021 | Peso: 839 kg | CE: 38 cm

PRECOCE | MÃE SUPER PRECOCE | AVÓ SUPER PRECOCE

REM VOKOLO — HISTÓRICO RG

LUCRO RG X **5612 FIV RG**

4259 FIV RG — 4720 FIV RG

Embrapa GENE PLUS

	IQGg	PMm	PD	PS	IPP	HP	PES	AOL	EGS
DEP	18,47	2,28	5,19	8,21	-13,31	39,50	0,51	2,19	1,10
TOP(%)	11	13	22	30	18	3	31	9	17
	-	-	-	-	-	-	-	-	-

Avaliação Completa

PMGZ

	iABCZ	PM-EMg	PD-EDg	PS-EDg	IPPg	STAYg	PE-365g	AOLg	ACABg
DEP	14,85	2,28	5,19	8,22	-13,31	39,50	0,46	2,19	1,10
DECA	1	1	2	3	2	1	2	1	2
	-	-	-	-	-	-	-	-	-

Avaliação Completa

AOL (mm)

SUPERIOR

LOTE 80

7807 FIV RG

RGM 7807 | Nasc.: 16/11/2021 | Peso: 839 kg | CE: 43 cm

MÃE SUPER PRECOCE

AVÓ PRECOCE

HISTÓRICO RG

LÍDER FIV RG X **4720 FIV RG**

4030 RG

REM ARMADOR

3713 RG

Embrapa GENE PLUS

	IQGg	PMm	PD	PS	IPP	HP	PES	AOL	EGS
DEP	29,51	3,97	8,72	17,77	-29,42	41,31	1,15	1,57	2,90
TOP(%)	2	2	5	4	1	1	6	19	0,5
	-	-	-	-	-	-	-	-	-

Avaliação Completa

ANCP

	MGTe	MP120	DP210	DP450	DIPP	DSTAY	DPE365	DAOL	DACAB
DEP	21,85	1,59	14,08	23,28	-1,02	81,20	0,36	0,94	0,59
TOP(%)	7	27	3	5	7	10	29	29	3
	-	-	-	-	-	-	-	-	-

Avaliação Completa

PMGZ

	iABCZ	PM-EMg	PD-EDg	PS-EDg	IPPg	STAYg	PE-365g	AOLg	ACABg
DEP	23,50	3,97	8,72	17,77	-29,42	41,31	0,39	1,57	2,90
DECA	1	1	1	1	1	1	3	2	1
	-	-	-	-	-	-	-	-	-

Avaliação Completa

IRMÃO PRÓPRIO ORGULHO RG E ORIGINAL RG. IRMÃO MATERNO LEGADO RG, LEGÍTIMO RG, NÚCLEO RG, OKARA RG E MISTÉRIO RG

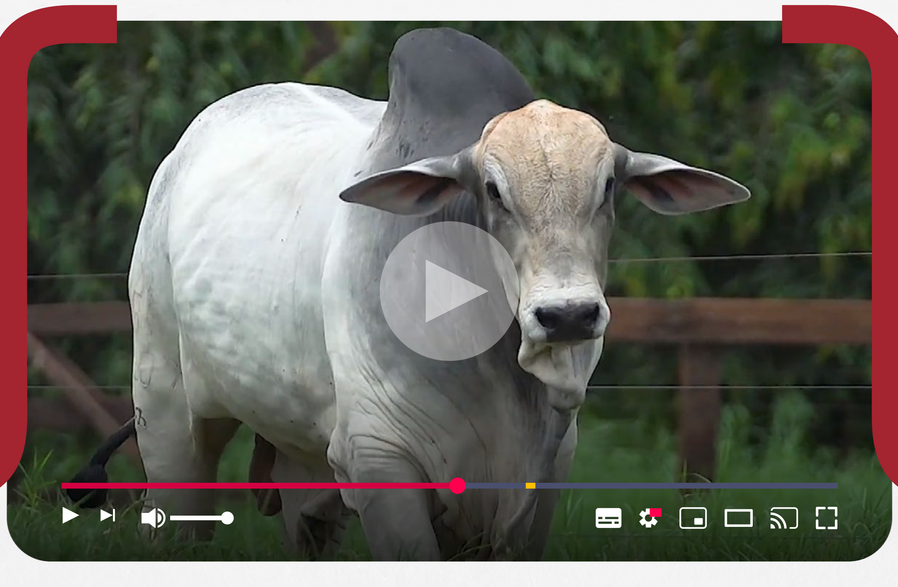

LOTE 81

7727 FIV RG

RGM 7727 | Nasc.: 03/11/2021 | Peso: 829 kg | CE: 41 cm

MÃE PRECOCE

AVÓ SUPER PRECOCE

REM DHEEF — LOGICO FIV RG — 4225 RG

X

ÉPICO RG — 97 FIV RG — 3804 FIV RG

Embrapa GENE PLUS

	IQGg	PMm	PD	PS	IPP	HP	PES	AOL	EGS
DEP	18,60	-2,19	11,49	18,51	-23,28	34,71	1,98	2,78	1,09
TOP(%)	11	94	1	3	3	20	0,5	4	17
	-	-	-	-	-	-	10º	-	-

Avaliação Completa

ANCP

	MGTe	MP120	DP210	DP450	DIPP	DSTAY	DPE365	DAOL	DACAB
DEP	21,61	-2,92	16,45	25,74	-0,84	79,27	1,27	1,94	-0,20
TOP(%)	7	100	1	3	16	13	4	15	85
	-	-	-	-	-	-	-	-	-

Avaliação Completa

PMGZ

	iABCZ	PM-EMg	PD-EDg	PS-EDg	IPPg	STAYg	PE-365g	AOLg	ACABg
DEP	16,67	-2,19	11,49	18,51	-23,28	34,71	0,85	2,78	1,09
DECA	1	10	1	1	1	2	1	1	2
	-	-	-	-	-	-	-	-	-

Avaliação Completa

CE (cm)

SUPERIOR

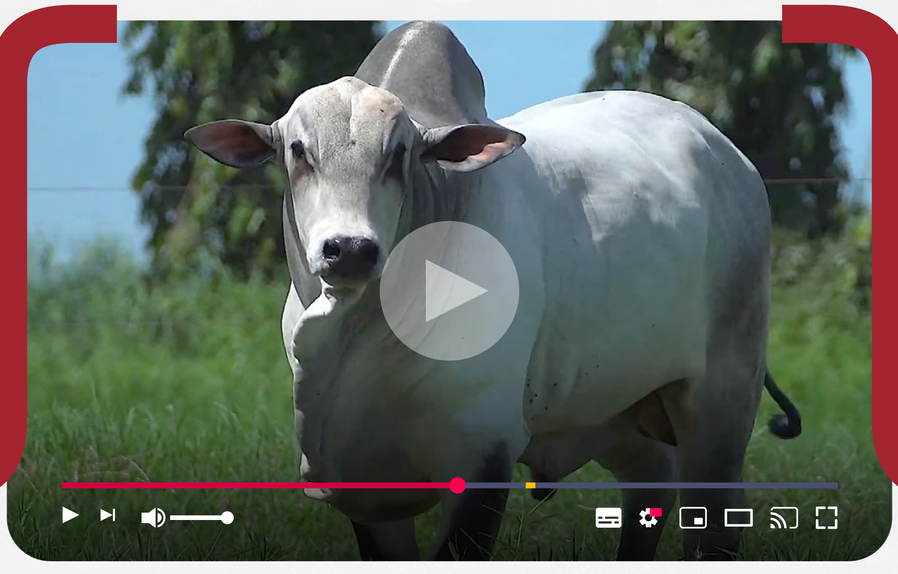

LOTE 82

7793 FIV RG

RGM 7793 | Nasc.: 15/11/2021 | Peso: 829 kg | CE: 47 cm

MÃE SUPER PRECOCE

HISTÓRICO RG

LÍDER FIV RG X **5075-FIV RG**

4030 RG

REM DHEEF

4197 FIV RG

ANCP

	MGTe	MP120	DP210	DP450	DIPP	DSTAY	DPE365	DAOL	DACAB
DEP	19,18	2,30	9,32	17,86	-1,02	86,39	0,24	1,01	0,29
TOP(%)	12	15	11	11	7	4	36	28	11
	-	-	-	-	-	-	-	-	-

Avaliação Completa

PMGZ

	iABCZ	PM-EMg	PD-EDg	PS-EDg	IPPg	STAYg	PE-365g	AOLg	ACABg
DEP	14,50	2,03	7,69	13,11	-19,97	33,40	0,48	0,56	1,16
DECA	1	2	1	1	1	3	2	4	2
	-	-	-	-	-	-	-	-	-

Avaliação Completa

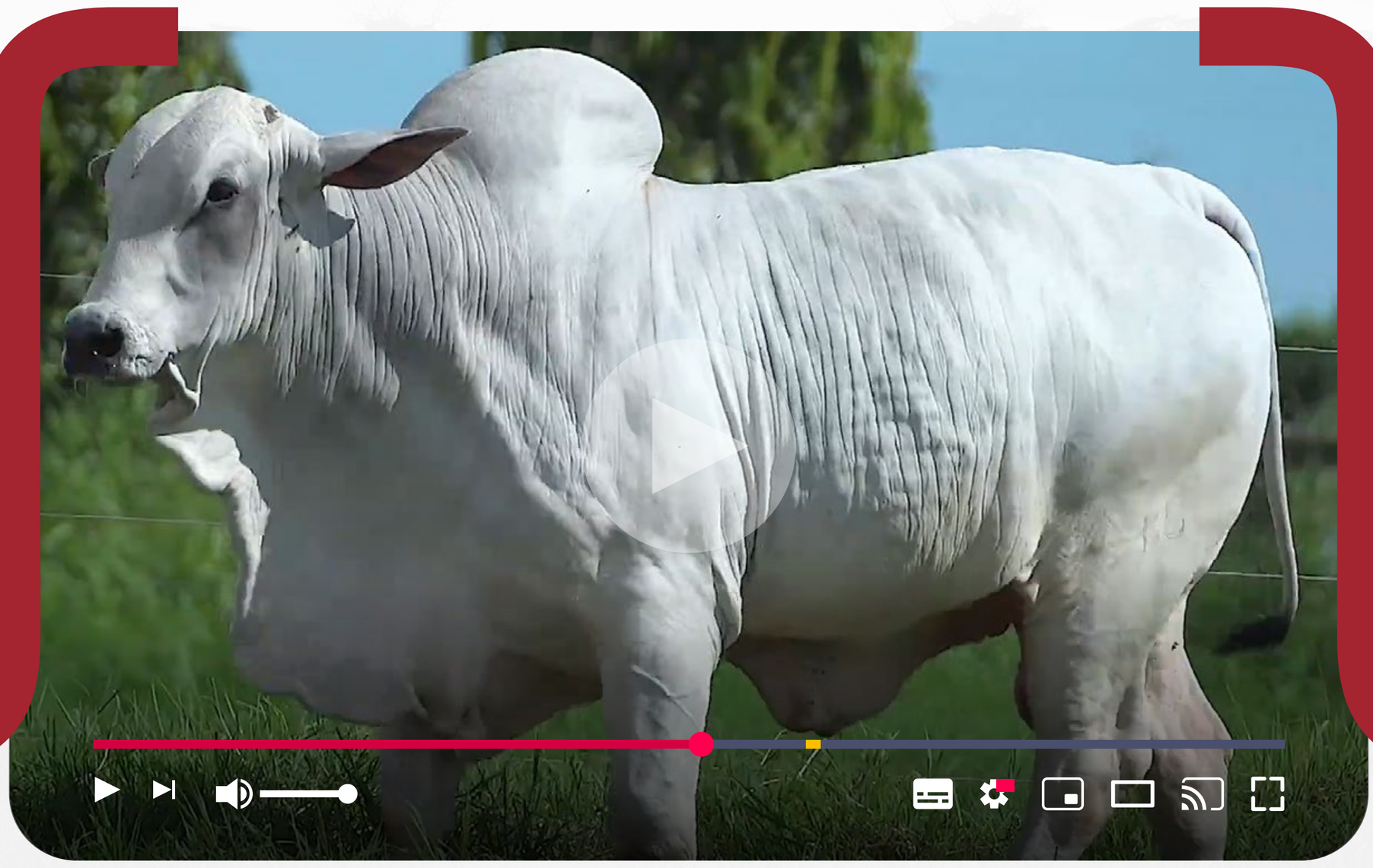

LOTE 83

7751 FIV RG

RGM 7751 | Nasc.: 09/11/2021 | Peso: 825 kg | CE: 40 cm

PRECOCE

QUARUP BONS — ÉPICO RG

ESCOBAR MAT. X 4085 FIV RG

VALSA MAT. — ALFA RG

Embrapa GENE PLUS

	IQGg	PMm	PD	PS	IPP	HP	PES	AOL	EGS
DEP	28,62	1,82	14,38	24,60	-19,67	35,02	2,05	1,21	2,68
TOP(%)	2	19	0,1	0,5	7	18	0,5	27	1
	-	-	-	-	-	-	8º	-	-

Avaliação Completa

ANCP

	MGTe	MP120	DP210	DP450	DIPP	DSTAY	DPE365	DAOL	DACAB
DEP	22,37	1,48	14,19	25,72	-1,13	77,49	1,43	0,97	0,39
TOP(%)	6	29	3	3	4	16	3	29	7
	-	-	-	-	-	-	-	-	-

Avaliação Completa

PMGZ

	iABCZ	PM-EMg	PD-EDg	PS-EDg	IPPg	STAYg	PE-365g	AOLg	ACABg
DEP	23,94	1,82	14,38	24,60	-19,67	35,02	1,83	1,21	2,68
DECA	1	2	1	1	1	2	1	2	1
	-	-	-	-	-	-	4º	-	-

Avaliação Completa

PESO (kg)	ACAB (mm)
SUPERIOR	**SUPERIOR**

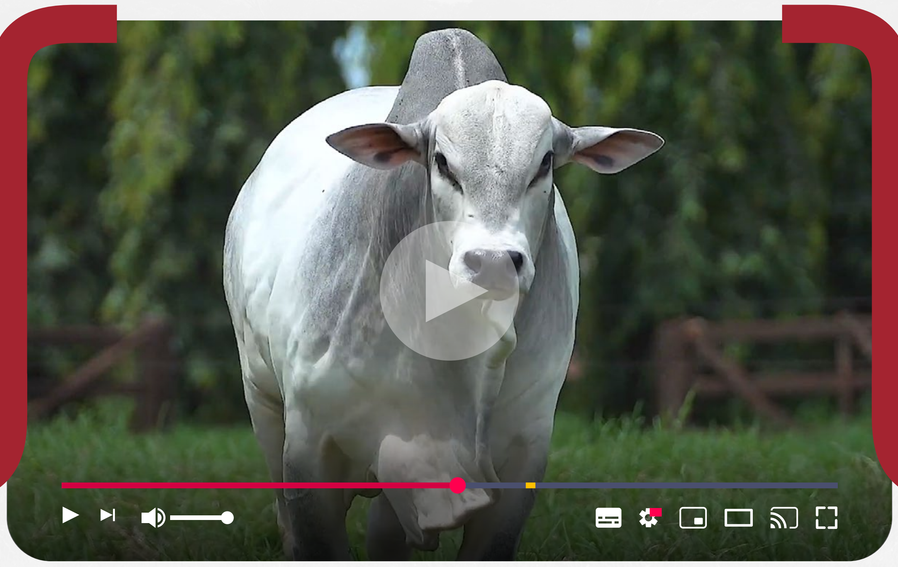

LOTE 84

7843 FIV RG

RGM 7843 | Nasc.: 19/11/2021 | Peso: 823 kg | CE: 38 cm

MÃE SUPER PRECOCE

OPERARIO COL — RAJAN COL

IMPACTO FIV RG — 5984 FIV RG

PELOTA COL — 3964 RG

Embrapa GENE PLUS

	IQGg	PMm	PD	PS	IPP	HP	PES	AOL	EGS
DEP	16,93	2,16	13,43	22,49	-15,67	30,91	0,88	-0,02	1,35
TOP(%)	14	14	0,5	1	13	52	14	64	12
	-	-	-	-	-	-	-	-	-

Avaliação Completa

ANCP

	MGTe	MP120	DP210	DP450	DIPP	DSTAY	DPE365	DAOL	DACAB
DEP	22,09	2,55	14,32	27,24	-0,94	83,40	0,31	-0,13	0,34
TOP(%)	6	12	3	2	10	7	32	73	9
	-	-	-	-	-	-	-	-	-

Avaliação Completa

PMGZ

	iABCZ	PM-EMg	PD-EDg	PS-EDg	IPPg	STAYg	PE-365g	AOLg	ACABg
DEP	18,49	2,16	13,43	22,49	-15,67	30,91	0,56	-0,02	1,35
DECA	1	2	1	1	1	5	2	6	1
	-	-	-	-	-	-	-	-	-

Avaliação Completa

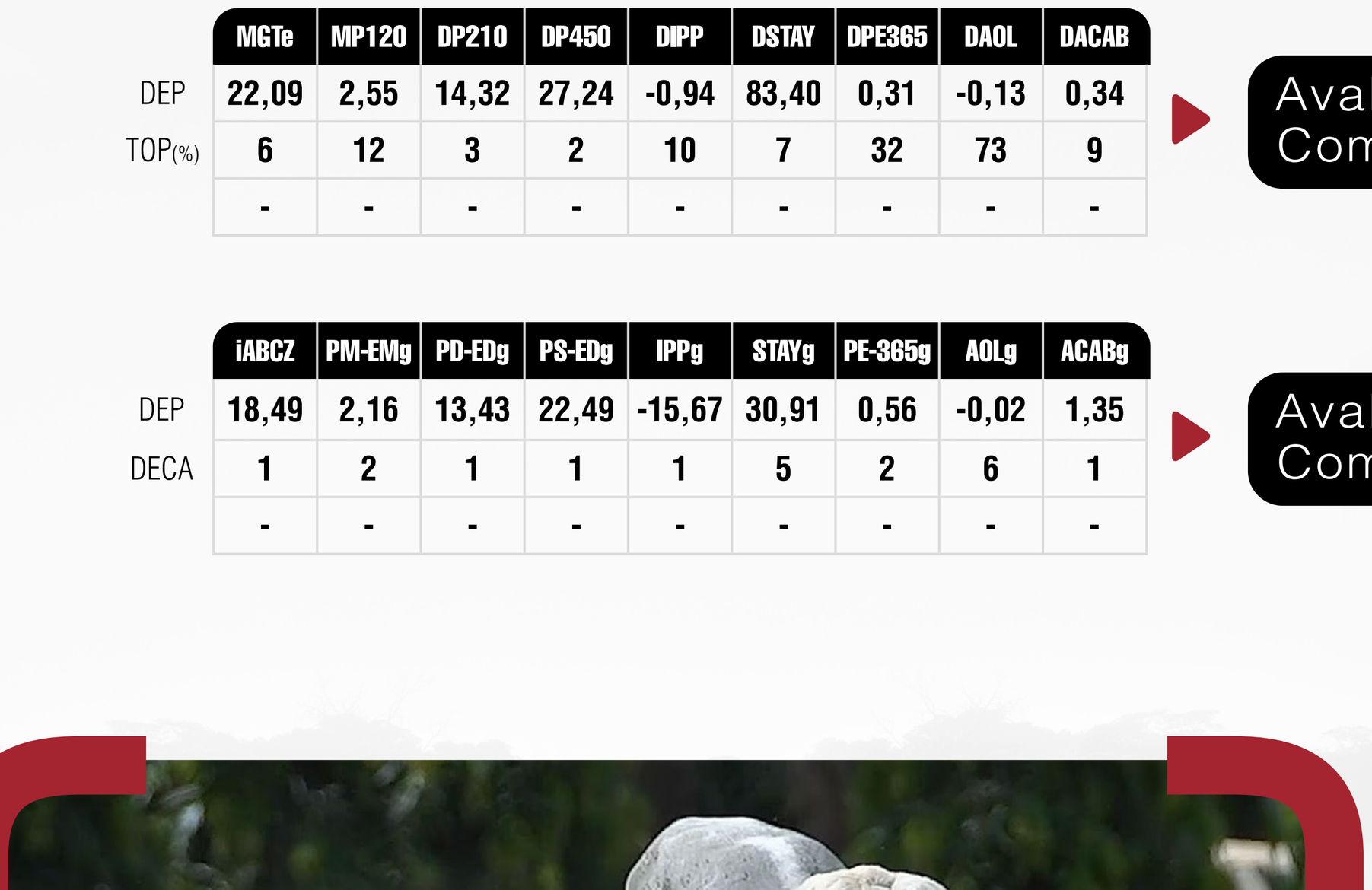

LOTE 85

7462 RG

RGM 7462 | Nasc.: 22/09/2021 | Peso: 821 kg | CE: 40 cm

PRECOCE

MÃE SUPER PRECOCE

ÉPICO RG		REM ARMADOR
JURADO FIV RG	X	**4453 FIV RG**
3192 RG		SUFICIENTE RG

Embrapa GENE PLUS

	IQGg	PMm	PD	PS	IPP	HP	PES	AOL	EGS
DEP	16,46	2,21	7,32	10,90	-13,99	36,38	0,77	-0,24	1,72
TOP(%)	15	14	9	19	16	11	18	70	7
	-	-	-	-	-	-	-	-	-

Avaliação Completa

ANCP

	MGTe	MP120	DP210	DP450	DIPP	DSTAY	DPE365	DAOL	DACAB
DEP	17,77	-0,28	9,79	16,87	-1,58	87,70	0,61	-0,85	0,25
TOP(%)	15	80	10	13	0,5	3	18	94	13
	-	-	-	-	1º	-	-	-	-

Avaliação Completa

PMGZ

	iABCZ	PM-EMg	PD-EDg	PS-EDg	IPPg	STAYg	PE-365g	AOLg	ACABg
DEP	13,91	2,21	7,32	10,90	-13,99	36,38	0,16	-0,24	1,72
DECA	1	1	1	2	2	1	5	7	1
	-	-	-	-	-	-	-	-	-

Avaliação Completa

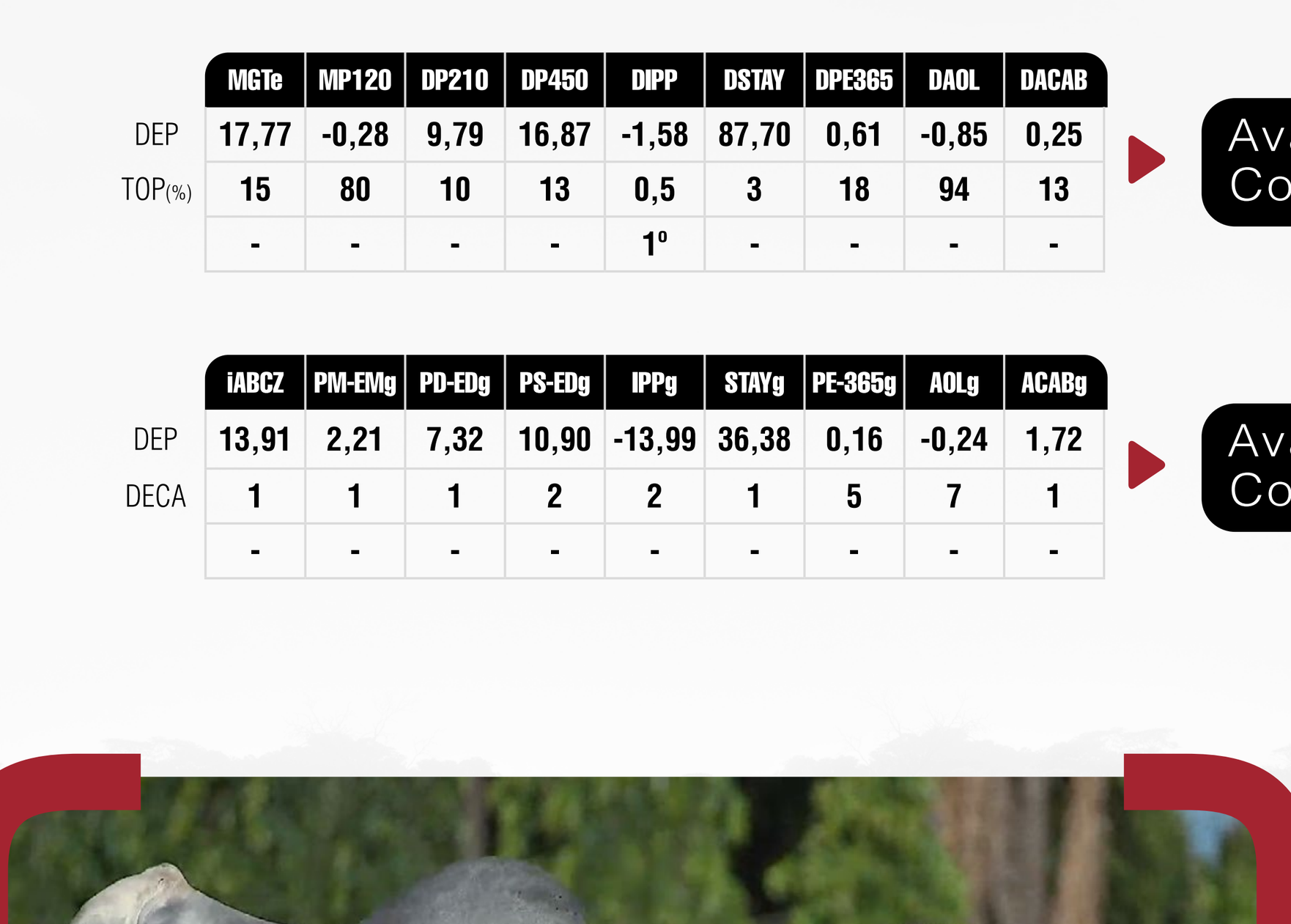

LOTE 86

7782 FIV RG

RGM 7782 | Nasc.: 12/11/2021 | Peso: 813 kg | CE: 41 cm

PRECOCE

REM ARMADOR — VÊNCIUS RG

COMBOIO FIV DA S.NICE X **4197 FIV RG**

B4987 FIV DA S.NICE — VENTURA RG

Embrapa GENE PLUS

	IQGg	PMm	PD	PS	IPP	HP	PES	AOL	EGS
DEP	30,91	1,00	12,91	19,69	-21,58	42,38	0,69	2,88	2,96
TOP(%)	2	35	0,5	2	5	0,5	22	3	0,5
	-	-	-	-	-	9º	-	-	-

Avaliação Completa

ANCP

	MGTe	MP120	DP210	DP450	DIPP	DSTAY	DPE365	DAOL	DACAB
DEP	21,48	1,29	13,45	19,06	-1,41	81,96	0,46	2,77	-0,04
TOP(%)	7	34	3	10	1	9	24	8	56
	-	-	-	-	5º	-	-	-	-

Avaliação Completa

PMGZ

	iABCZ	PM-EMg	PD-EDg	PS-EDg	IPPg	STAYg	PE-365g	AOLg	ACABg
DEP	23,92	1,00	12,91	19,69	-21,58	42,38	0,69	2,88	2,96
DECA	1	3	1	1	1	1	1	1	1
	-	-	-	-	-	9º	-	-	-

Avaliação Completa

AOL (mm)

SUPERIOR

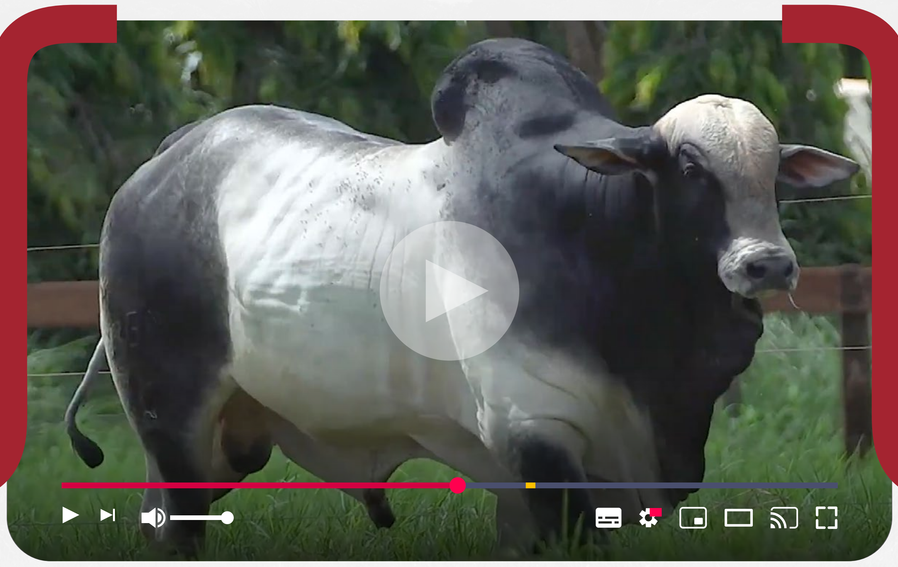

LOTE 87

7794 FIV RG

RGM 7794 | Nasc.: 15/11/2021 | Peso: 811 kg | CE: 43 cm

SUPER PRECOCE

REM DHEEF
LÓTUS FIV RG
3450 RG

X

REM VOKOLO
2249 DA PACAEMBU
ABUMA

Embrapa GENE PLUS

	IQGg	PMm	PD	PS	IPP	HP	PES	AOL	EGS
DEP	19,64	-3,00	12,38	18,71	-3,63	38,34	1,63	2,49	1,74
TOP(%)	10	98	0,5	3	51	4	1	6	6
	-	-	-	-	-	-	-	-	-

Avaliação Completa

ANCP

	MGTe	MP120	DP210	DP450	DIPP	DSTAY	DPE365	DAOL	DACAB
DEP	20,27	-3,02	11,83	21,26	-0,77	86,35	1,10	2,83	0,77
TOP(%)	9	100	5	7	20	4	6	8	2
	-	-	-	-	-	-	-	-	-

Avaliação Completa

PMGZ

	iABCZ	PM-EMg	PD-EDg	PS-EDg	IPPg	STAYg	PE-365g	AOLg	ACABg
DEP	16,41	-3,00	12,38	18,72	-3,63	38,34	1,00	2,49	1,74
DECA	1	10	1	1	5	1	1	1	1
	-	-	-	-	-	-	-	-	-

Avaliação Completa

PESO (kg)	CE (cm)	AOL (mm)
SUPERIOR	**SUPERIOR**	**SUPERIOR**

LOTE 88

8124 FIV RG

RGM 8124 | Nasc.: 10/02/2022 | Peso: 811 kg | CE: 42 cm

SUPER PRECOCE

MÃE PRECOCE

AVÓ PRECOCE

HISTÓRICO RG

LENDÁRIO RG X **6288 FIV RG**

4313 RG

QUARUP BONS

4720 FIV RG

Embrapa GENE PLUS

	IQGg	PMm	PD	PS	IPP	HP	PES	AOL	EGS
DEP	39,07	2,91	12,52	23,05	-24,29	40,55	2,25	2,16	3,55
TOP(%)	0,5	7	0,5	1	3	2	0,1	9	0,1
	-	-	-	-	-	-	5º	-	-

Avaliação Completa

ANCP

	MGTe	MP120	DP210	DP450	DIPP	DSTAY	DPE365	DAOL	DACAB
DEP	24,18	0,83	15,06	25,03	-0,79	86,08	1,85	1,78	0,85
TOP(%)	4	46	2	3	19	4	1	17	1
	-	-	-	-	-	-	6º	-	10º

Avaliação Completa

PMGZ

	iABCZ	PM-EMg	PD-EDg	PS-EDg	IPPg	STAYg	PE-365g	AOLg	ACABg
DEP	26,54	2,91	12,52	23,06	-24,29	40,55	1,57	2,16	3,55
DECA	1	1	1	1	1	1	1	1	1
	-	-	-	-	-	-	9º	-	-

Avaliação Completa

PESO (kg)	CE (cm)	AOL (mm)
SUPERIOR	**SUPERIOR**	**SUPERIOR**

LOTE 89

7841 FIV RG

RGM 7841 | Nasc.: 18/11/2021 | Peso: 789 kg | CE: 39 cm

MÃE PRECOCE

AVÓ PRECOCE

REM DHEEF — IDOLO FIV RG

LÓTUS FIV RG X **5896 RG**

3450 RG — 4259 FIV RG

ANCP

	MGTe	MP120	DP210	DP450	DIPP	DSTAY	DPE365	DAOL	DACAB
DEP	19,02	-0,09	14,66	27,06	-0,32	79,50	0,03	1,86	0,57
TOP(%)	12	75	2	2	60	13	55	16	4
	-	-	-	-	-	-	-	-	-

Avaliação Completa

PMGZ

	iABCZ	PM-EMg	PD-EDg	PS-EDg	IPPg	STAYg	PE-365g	AOLg	ACABg
DEP	18,18	-0,47	12,58	21,73	-22,16	34,40	0,12	1,31	0,28
DECA	1	7	1	1	1	2	5	2	4
	-	-	-	-	-	-	-	-	-

Avaliação Completa

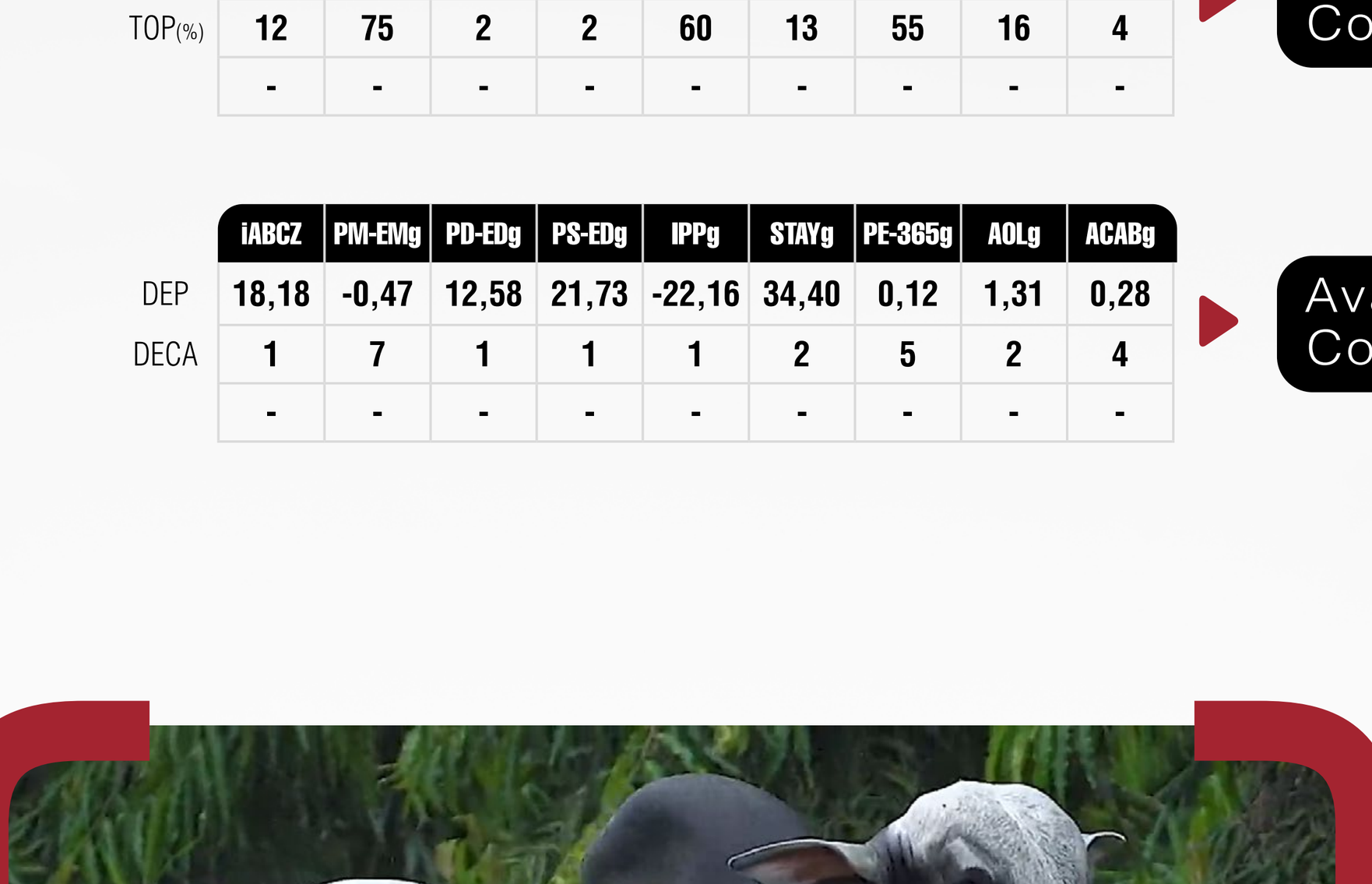

LOTE 90

7693 RG

RGM 7693 | Nasc.: 03/11/2021 | Peso: 785 kg | CE: 40 cm

MÃE PRECOCE

REM VOKOLO — REM USP

LUCRO RG X 3950- RG

4259 FIV RG — CICA RG

Embrapa GENE PLUS

	IQGg	PMm	PD	PS	IPP	HP	PES	AOL	EGS
DEP	23,01	5,30	7,45	16,14	-11,16	39,29	1,17	0,45	-1,57
TOP(%)	6	0,5	9	6	24	3	6	49	93
	-	-	-	-	-	-	-	-	-

Avaliação Completa

ANCP

	MGTe	MP120	DP210	DP450	DIPP	DSTAY	DPE365	DAOL	DACAB
DEP	18,23	4,74	7,77	17,95	-0,43	86,12	0,66	0,17	0,25
TOP(%)	14	2	16	11	49	4	17	53	13
	-	6º	-	-	-	-	-	-	-

Avaliação Completa

PMGZ

	iABCZ	PM-EMg	PD-EDg	PS-EDg	IPPg	STAYg	PE-365g	AOLg	ACABg
DEP	20,45	5,30	7,45	16,14	-11,16	39,29	0,92	0,45	-1,57
DECA	1	1	1	1	2	1	1	5	10
	-	5º	-	-	-	-	-	-	-

Avaliação Completa

ACAB (mm)

SUPERIOR

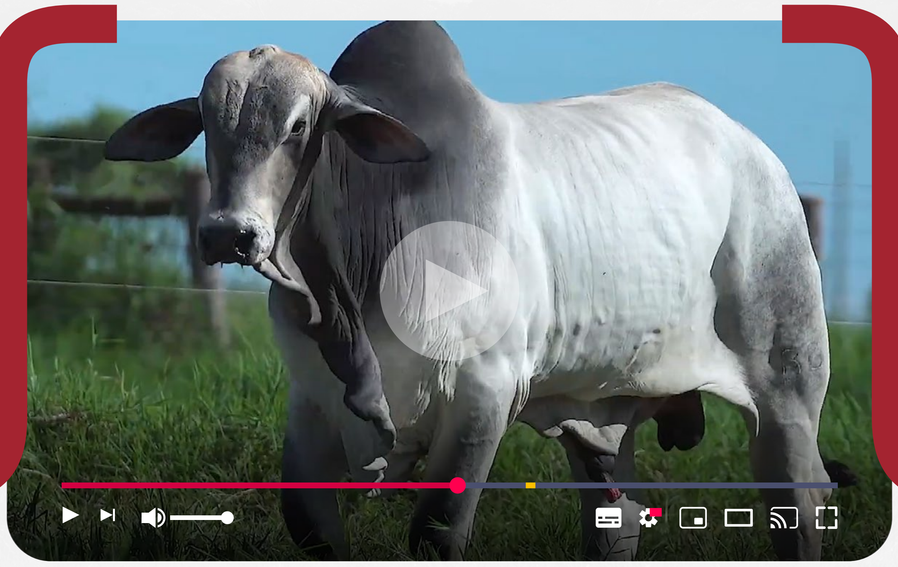

LOTE 91

7981 FIV RG

RGM 7981 | Nasc.: 15/12/2021 | Peso: 777 kg | CE: 41 cm

CEIP · PRECOCE · MÃE SUPER PRECOCE · AVÓ PRECOCE

REM CALDONEGRO — EXTRA SINO — CARETA MAT.

X

REM ARMADOR — 4720 FIV RG — 3713 RG

Embrapa GENE PLUS

	IQGg	PMm	PD	PS	IPP	HP	PES	AOL	EGS
DEP	41,60	3,29	9,21	17,24	-26,62	47,93	1,91	2,53	5,14
TOP(%)	0,1	4	4	4	2	0,1	0,5	5	0,1
	4º	-	-	-	-	1º	-	-	6º

Avaliação Completa

ANCP

	MGTe	MP120	DP210	DP450	DIPP	DSTAY	DPE365	DAOL	DACAB
DEP	24,98	1,28	13,43	20,45	-1,53	90,75	1,39	3,22	0,53
TOP(%)	3	34	3	8	0,5	1	3	5	4
	-	-	-	-	2º	-	-	-	-

Avaliação Completa

PMGZ

	iABCZ	PM-EMg	PD-EDg	PS-EDg	IPPg	STAYg	PE-365g	AOLg	ACABg
DEP	28,28	3,29	9,21	17,24	-26,63	47,93	1,37	2,53	5,14
DECA	1	1	1	1	1	1	1	1	1
	7º	-	-	-	-	1º	-	-	6º

Avaliação Completa

IRMÃO MATERNO LEGADO RG, LEGÍTIMO RG, MISTÉRIO RG, NÚCLEO RG, ORGULHO RG, ORIGINAL RG E OKARA RG

CE (cm)

ELITE

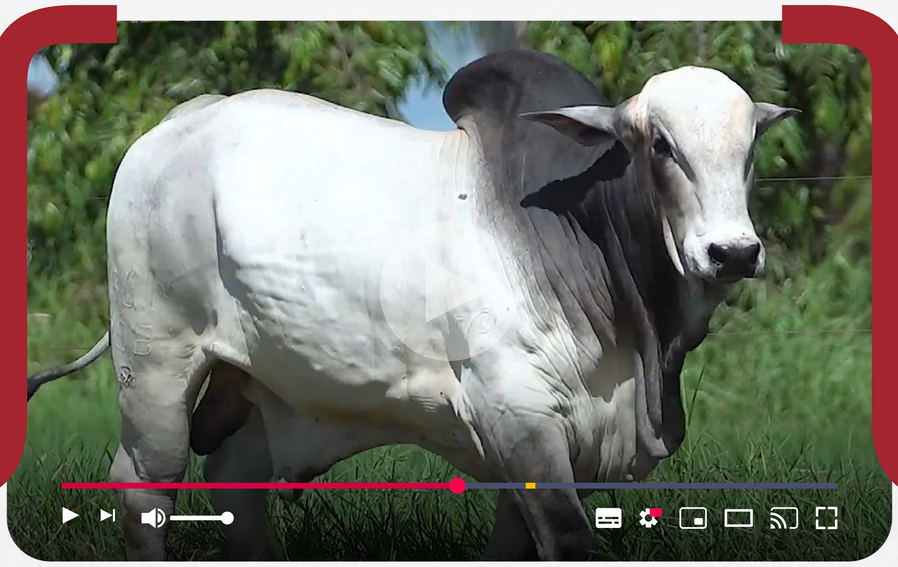

LOTE 92

7868 FIV RG

RGM 7868 | Nasc.: 22/11/2021 | Peso: 775 kg | CE: 39 cm

SUPER PRECOCE

MÃE SUPER PRECOCE

REM VOKOLO — **LUCRO RG** — 4259 FIV RG

X

VÊNCIUS RG — **4360 FIV RG** — VENTURA RG

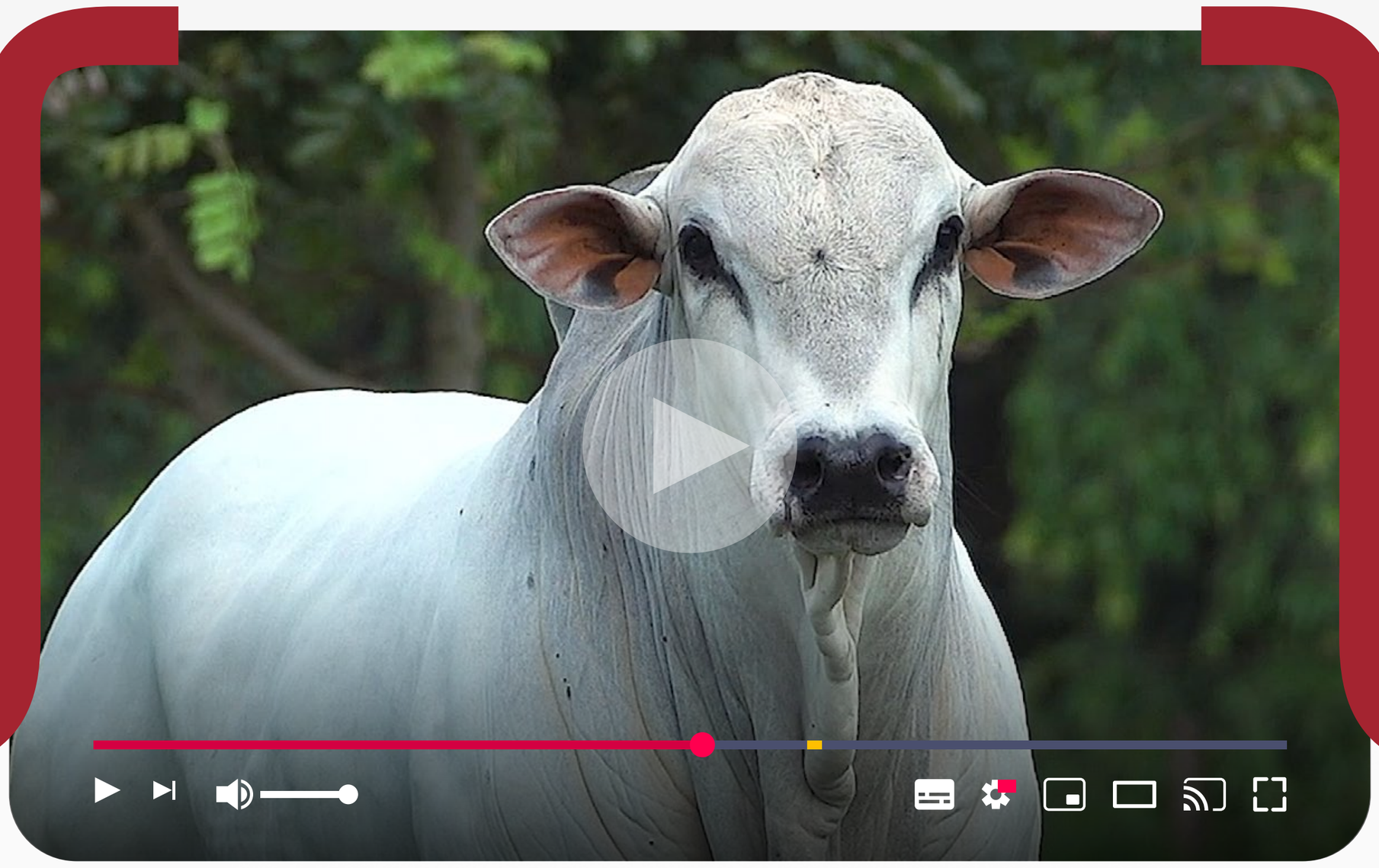

LOTE 93

7602 FIV RG

RGM 7602 | Nasc.: 03/10/2021 | Peso: 769 kg | CE: 40 cm

MÃE SUPER PRECOCE

OPERARIO COL — HISTÓRICO RG

RAJAN COL X **6036 FIV RG**

PELOTA COL — 4726 FIV RG

Embrapa GENE PLUS

	IQGg	PMm	PD	PS	IPP	HP	PES	AOL	EGS
DEP	18,94	1,71	9,20	12,69	-8,61	35,93	0,02	2,39	2,72
TOP(%)	11	21	4	13	32	13	63	6	1
	-	-	-	-	-	-	-	-	-

Avaliação Completa

ANCP

	MGTe	MP120	DP210	DP450	DIPP	DSTAY	DPE365	DAOL	DACAB
DEP	20,40	1,33	11,15	15,61	-1,02	90,23	0,25	1,35	0,41
TOP(%)	9	33	7	16	7	1	35	23	7
	-	-	-	-	-	-	-	-	-

Avaliação Completa

PMGZ

	iABCZ	PM-EMg	PD-EDg	PS-EDg	IPPg	STAYg	PE-365g	AOLg	ACABg
DEP	14,69	1,72	9,20	12,69	-8,61	35,93	0,11	2,39	2,72
DECA	1	2	1	1	3	1	5	1	1
	-	-	-	-	-	-	-	-	-

Avaliação Completa

PESO (kg)

SUPERIOR

LOTE 94

8004 FIV RG

RGM 8004 | Nasc.: 20/12/2021 | Peso: 759 kg | CE: 43 cm

AVÓ PRECOCE

OFICIAL DA SM — REM FUTURO FIV

VÊNCIUS RG X **5836 FIV RG**

SINFONIA RG — ABA FIV FVC

Embrapa GENE PLUS

	IQGg	PMm	PD	PS	IPP	HP	PES	AOL	EGS
DEP	16,32	0,29	10,52	19,58	-16,73	32,26	0,55	0,78	-0,04
TOP(%)	15	51	2	2	11	39	29	39	53
	-	-	-	-	-	-	-	-	-

Avaliação Completa

PMGZ

	iABCZ	PM-EMg	PD-EDg	PS-EDg	IPPg	STAYg	PE-365g	AOLg	ACABg
DEP	15,74	0,29	10,52	19,58	-16,73	32,26	0,59	0,78	-0,04
DECA	1	5	1	1	1	4	1	4	6
	-	-	-	-	-	-	-	-	-

Avaliação Completa

LOTE 95

8191 RG

RGM 8191 | Nasc.: 27/03/2022 | Peso: 753 kg | CE: 38 cm

MÃE
PRECOCE

HISTÓRICO RG — REM EL GUAPO

LÍDER FIV RG X **5370 FIV RG**

4030 RG — 3192 RG

Embrapa GENE PLUS

	IQGg	PMm	PD	PS	IPP	HP	PES	AOL	EGS
DEP	27,40	3,29	9,41	23,36	-23,42	34,96	1,46	0,29	2,37
TOP(%)	3	4	3	0,5	3	18	2	54	2
	-	-	-	-	-	-	-	-	-

Avaliação Completa

PMGZ

	iABCZ	PM-EMg	PD-EDg	PS-EDg	IPPg	STAYg	PE-365g	AOLg	ACABg
DEP	21,26	3,29	9,41	23,36	-23,42	34,96	1,03	0,29	2,37
DECA	1	1	1	1	1	2	1	5	1
	-	-	-	-	-	-	-	-	-

Avaliação Completa

PESO (kg)

SUPERIOR

LOTE 96

7948 RG

RGM 7948 | Nasc.: 22/12/2021 | Peso: 749 kg | CE: 38 cm

PRECOCE

MÃE PRECOCE

REM ESPIAO007 — **LARGO FIV RG** — 4367 FIV RG

X

IMPACTO FIV RG — **5940 FIV RG** — 4689 FIV RG

Embrapa GENE PLUS

	IQGg	PMm	PD	PS	IPP	HP	PES	AOL	EGS
DEP	17,75	2,43	8,86	12,29	-25,41	34,31	0,54	-1,19	5,00
TOP(%)	13	11	4	14	2	22	30	90	0,1
	-	-	-	-	-	-	-	-	8º

Avaliação Completa

ANCP

	MGTe	MP120	DP210	DP450	DIPP	DSTAY	DPE365	DAOL	DACAB
DEP	19,61	2,23	11,62	22,73	-0,57	83,86	0,61	-1,91	1,07
TOP(%)	11	16	6	5	36	7	18	100	0,5
	-	-	-	-	-	-	-	-	3º

Avaliação Completa

PMGZ

	iABCZ	PM-EMg	PD-EDg	PS-EDg	IPPg	STAYg	PE-365g	AOLg	ACABg
DEP	15,87	2,43	8,86	12,30	-25,41	34,31	0,20	-1,19	5,00
DECA	1	1	1	1	1	2	4	9	1
	-	-	-	-	-	-	-	-	8º

Avaliação Completa

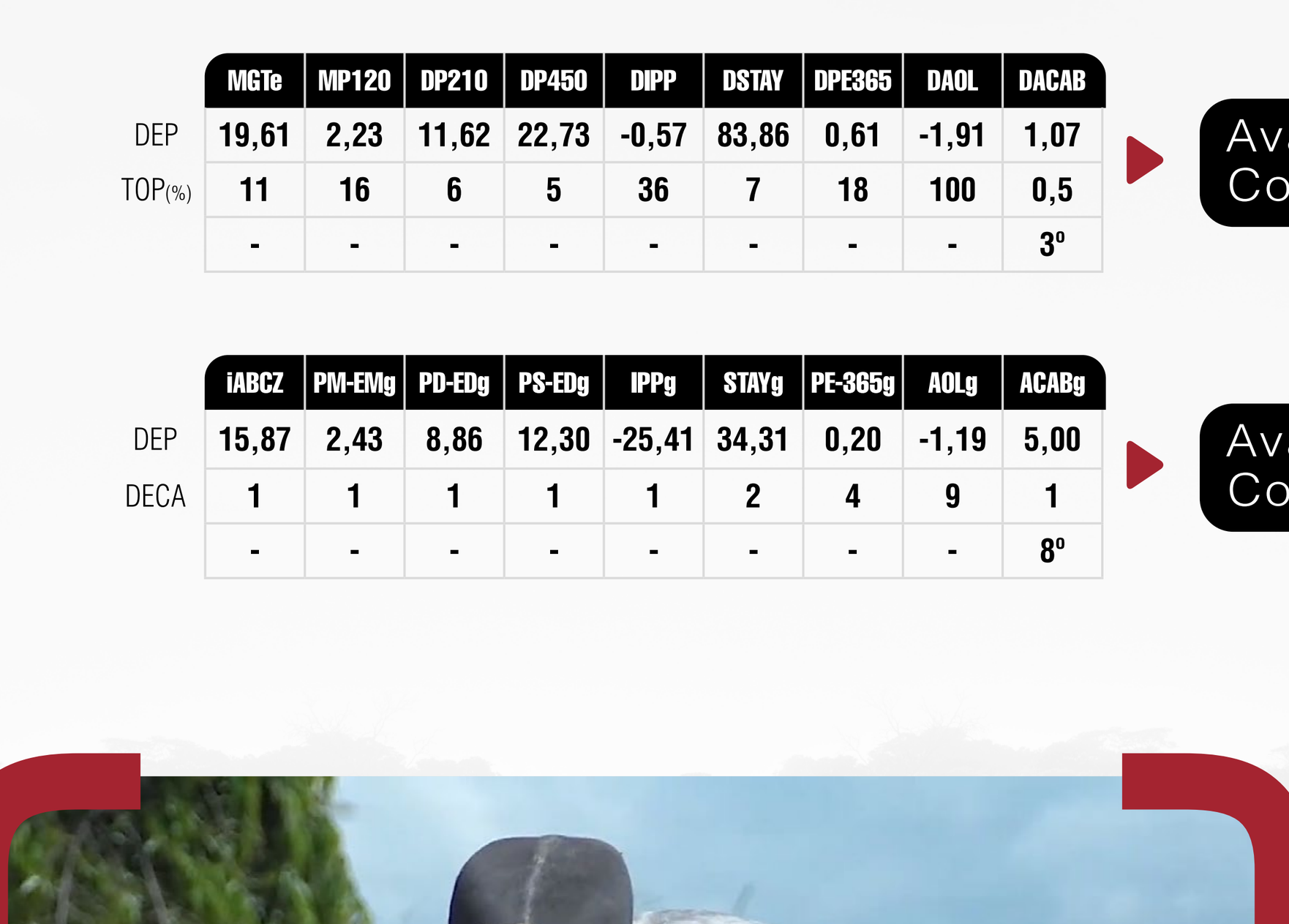

LOTE 97

8049 FIV RG

RGM 8049 | Nasc.: 31/12/2021 | Peso: 749 kg | CE: 41 cm

MÃE PRECOCE

REM VOKOLO

LUCRO RG

4259 FIV RG

X

HISTÓRICO RG

5595 FIV RG

4030 RG

Embrapa GENE PLUS

	IQGg	PMm	PD	PS	IPP	HP	PES	AOL	EGS
DEP	17,12	1,69	8,82	16,70	-15,02	36,71	0,97	0,81	-0,86
TOP(%)	14	22	4	5	14	9	11	38	80
	-	-	-	-	-	-	-	-	-

Avaliação Completa

PMGZ

	iABCZ	PM-EMg	PD-EDg	PS-EDg	IPPg	STAYg	PE-365g	AOLg	ACABg
DEP	17,28	1,69	8,82	16,70	-15,02	36,71	0,63	0,81	-0,86
DECA	1	2	1	1	2	1	1	4	8
	-	-	-	-	-	-	-	-	-

Avaliação Completa

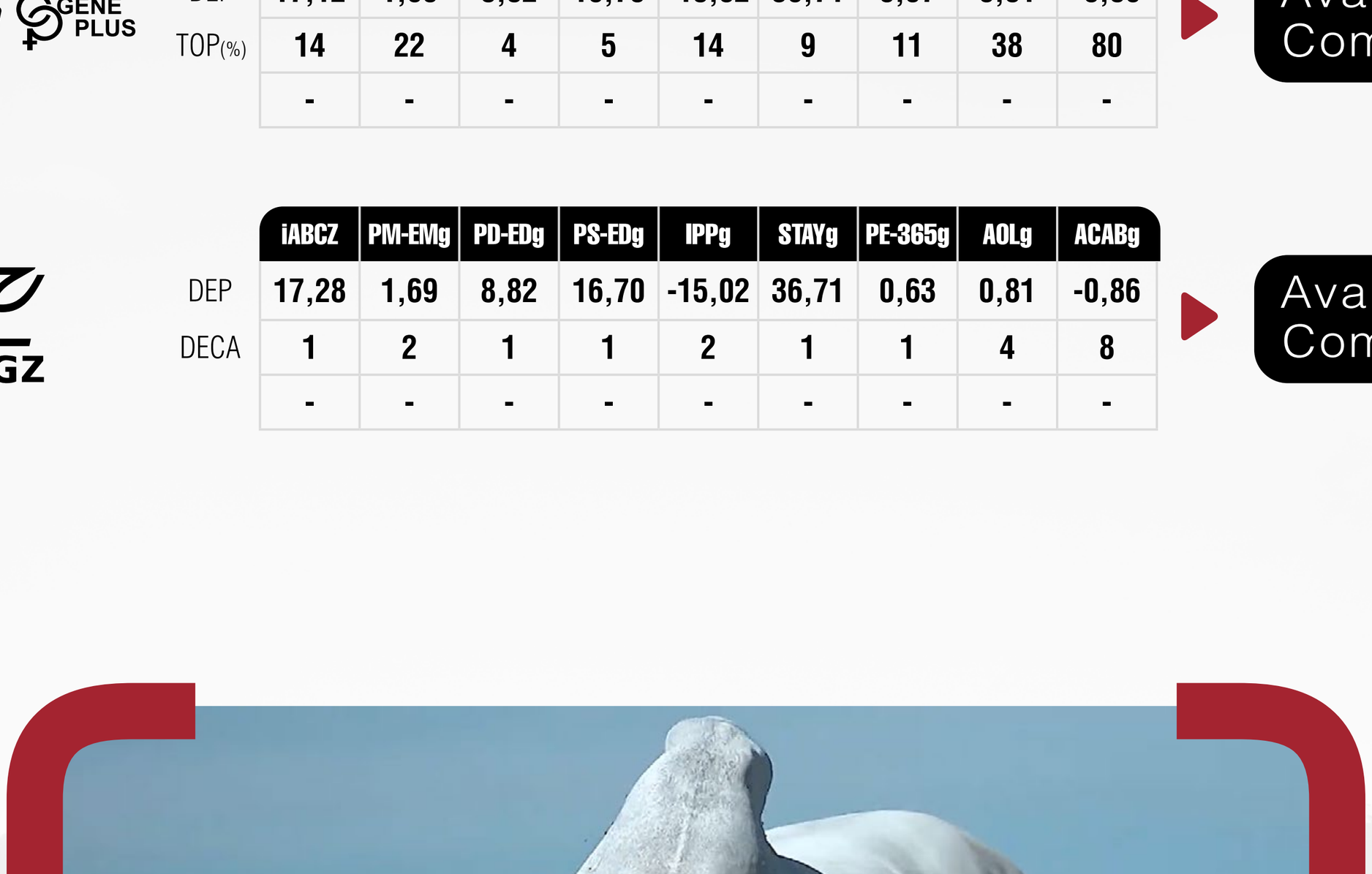

LOTE 98

7775 FIV RG

RGM 7775 | Nasc.: 06/11/2021 | Peso: 745 kg | CE: 37 cm

MÃE PRECOCE

AVÓ PRECOCE

HISTÓRICO RG

LUXO FIV RG

4717 FIV RG

X

IMPACTO FIV RG

5923 FIV RG

3950- RG

Embrapa GENE PLUS

	IQGg	PMm	PD	PS	IPP	HP	PES	AOL	EGS
DEP	31,52	4,25	10,66	21,97	-27,92	38,89	1,15	1,44	2,01
TOP(%)	1	1	2	1	1	3	6	21	4
	-	-	-	-	-	-	-	-	-

Avaliação Completa

ANCP

	MGTe	MP120	DP210	DP450	DIPP	DSTAY	DPE365	DAOL	DACAB
DEP	24,97	3,57	10,59	24,78	-1,19	89,59	0,63	1,85	0,48
TOP(%)	3	4	8	4	3	2	18	16	5
	-	-	-	-	-	-	-	-	-

Avaliação Completa

PMGZ

	iABCZ	PM-EMg	PD-EDg	PS-EDg	IPPg	STAYg	PE-365g	AOLg	ACABg
DEP	25,32	4,25	10,66	21,97	-27,92	38,89	1,02	1,44	2,01
DECA	1	1	1	1	1	1	1	2	1
	-	-	-	-	-	-	-	-	-

Avaliação Completa

ACAB (mm)

SUPERIOR

RANK

25

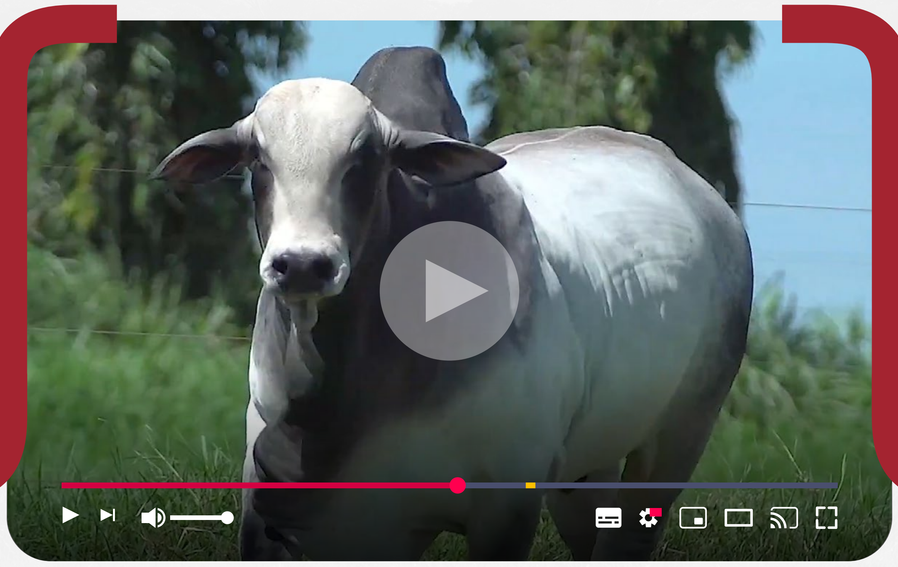

LOTE 99

7982 FIV RG

RGM 7982 | Nasc.: 15/12/2021 | Peso: 741 kg | CE: 42 cm

CEIP · PRECOCE · MÃE PRECOCE · AVÓ PRECOCE

REM CALDONEGRO — QUARUP BONS

EXTRA SINO X **6231 FIV RG**

CARETA MAT. — 4720 FIV RG

Embrapa GENE PLUS

	IQGg	PMm	PD	PS	IPP	HP	PES	AOL	EGS
DEP	43,66	4,84	15,19	27,26	-25,20	40,80	2,31	3,48	3,90
TOP(%)	0,1	0,5	0,1	0,1	2	1	0,1	1	0,1
	1º	10º	9º	7º	-	-	4º	-	-

Avaliação Completa

ANCP

	MGTe	MP120	DP210	DP450	DIPP	DSTAY	DPE365	DAOL	DACAB
DEP	28,11	2,61	16,27	32,31	-1,11	85,71	2,16	3,69	0,23
TOP(%)	1	11	1	0,5	5	5	0,5	4	14
	7º	-	-	9º	-	-	1º	-	-

Avaliação Completa

PMGZ

	iABCZ	PM-EMg	PD-EDg	PS-EDg	IPPg	STAYg	PE-365g	AOLg	ACABg
DEP	31,22	4,84	15,19	27,26	-25,20	40,80	1,71	3,49	3,90
DECA	1	1	1	1	1	1	1	1	1
	2º	10º	9º	9º	-	-	6º	-	-

Avaliação Completa

PESO (kg)	CE (cm)	AOL (mm)	ACAB (mm)	RANK
ELITE	**ELITE**	**ELITE**	**ELITE**	**9**

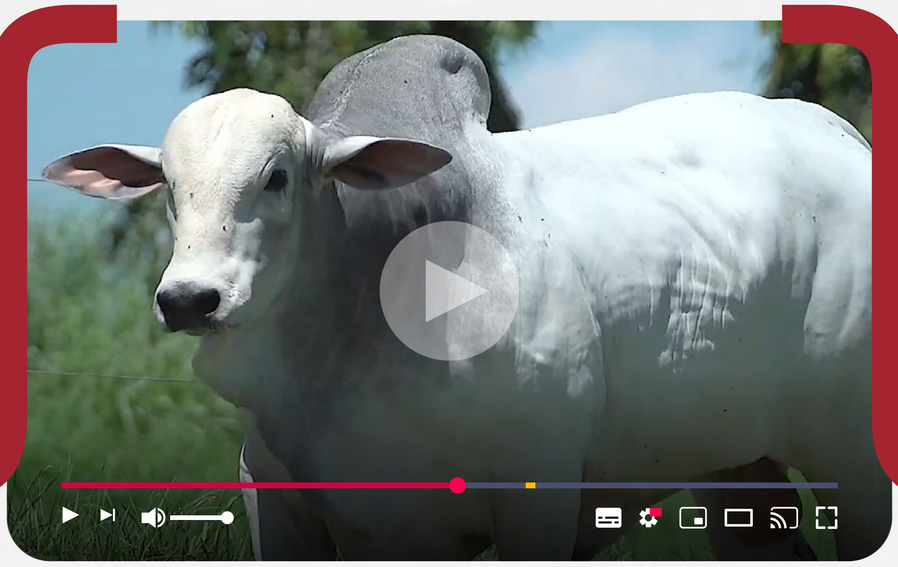

LOTE 100

8017 FIV RG

RGM 8017 | Nasc.: 20/12/2021 | Peso: 737 kg | CE: 38 cm

MÃE PRECOCE

AVÓ PRECOCE

HISTÓRICO RG

LÍDER FIV RG X **6288 FIV RG**

4030 RG

QUARUP BONS

4720 FIV RG

Embrapa GENE PLUS

	IQGg	PMm	PD	PS	IPP	HP	PES	AOL	EGS
DEP	26,23	3,39	6,56	11,78	-37,78	40,51	0,82	0,10	2,11
TOP(%)	3	4	13	16	0,1	2	16	60	3
	-	-	-	-	1º	-	-	-	-

Avaliação Completa

ANCP

	MGTe	MP120	DP210	DP450	DIPP	DSTAY	DPE365	DAOL	DACAB
DEP	18,42	0,74	9,46	13,88	-1,15	85,77	0,62	0,46	0,42
TOP(%)	13	48	10	20	4	4	18	41	7
	-	-	-	-	-	-	-	-	-

Avaliação Completa

PMGZ

	iABCZ	PM-EMg	PD-EDg	PS-EDg	IPPg	STAYg	PE-365g	AOLg	ACABg
DEP	21,93	3,39	6,56	11,78	-37,79	40,51	0,71	0,10	2,11
DECA	1	1	1	1	1	1	1	6	1
	-	-	-	-	1º	-	-	-	-

Avaliação Completa

CE (cm)	AOL (mm)
SUPERIOR	**ELITE**

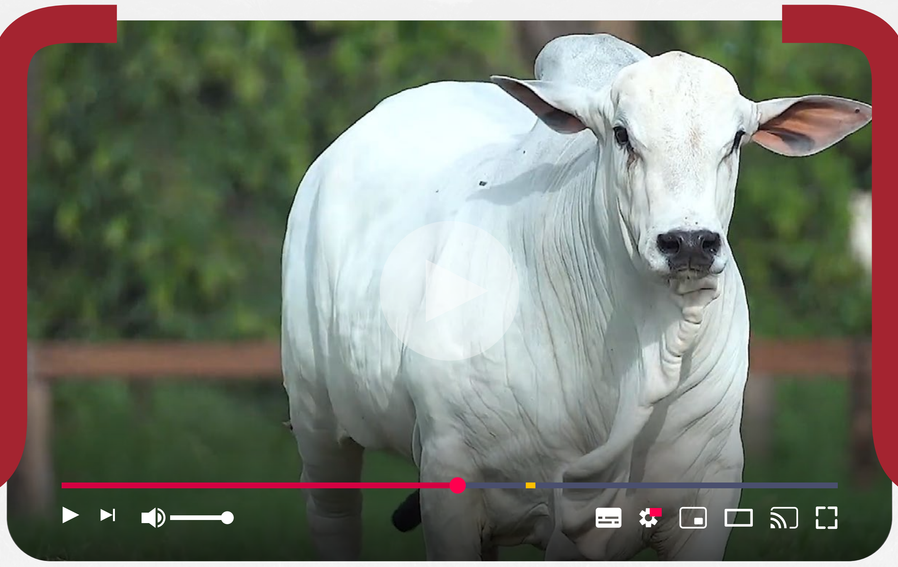

LOTE 101

8023 FIV RG

RGM 8023 | Nasc.: 23/12/2021 | Peso: 735 kg | CE: 40 cm

MÃE SUPER PRECOCE

AVÓ PRECOCE

REM VOKOLO — IDOLO FIV RG

LUCRO RG X 5767 FIV RG

4259 FIV RG — 4779 RG

Embrapa GENE PLUS

	IQGg	PMm	PD	PS	IPP	HP	PES	AOL	EGS
DEP	30,29	1,57	10,89	20,91	-19,47	37,71	1,37	2,09	4,14
TOP(%)	2	24	2	2	7	6	3	10	0,1
	-	-	-	-	-	-	-	-	-

Avaliação Completa

ANCP

	MGTe	MP120	DP210	DP450	DIPP	DSTAY	DPE365	DAOL	DACAB
DEP	20,26	1,65	9,71	20,28	-0,92	91,62	0,49	1,08	0,71
TOP(%)	9	26	10	8	11	0,5	23	27	2
	-	-	-	-	-	9º	-	-	-

Avaliação Completa

PMGZ

	iABCZ	PM-EMg	PD-EDg	PS-EDg	IPPg	STAYg	PE-365g	AOLg	ACABg
DEP	20,78	1,57	10,89	20,91	-19,47	37,71	0,41	2,09	4,14
DECA	1	2	1	1	1	1	2	1	1
	-	-	-	-	-	-	-	-	-

Avaliação Completa

PESO (kg)	AOL (mm)	ACAB (mm)
ELITE	**SUPERIOR**	**SUPERIOR**

LOTE 102

7831 FIV RG

RGM 7831 | Nasc.: 17/11/2021 | Peso: 733 kg | CE: 38 cm

PRECOCE

MÃE SUPER PRECOCE

AVÓ PRECOCE

HISTÓRICO RG

LÍDER FIV RG X **4720 FIV RG**

4030 RG

3713 RG

REM ARMADOR

Embrapa GENE PLUS

	IQGg	PMm	PD	PS	IPP	HP	PES	AOL	EGS
DEP	23,59	-0,19	6,76	14,14	-30,71	38,44	1,46	1,44	3,15
TOP(%)	5	63	12	9	0,5	4	2	21	0,5
	-	-	-	-	-	-	-	-	-

Avaliação Completa

ANCP

	MGTe	MP120	DP210	DP450	DIPP	DSTAY	DPE365	DAOL	DACAB
DEP	19,34	-1,24	11,34	18,75	-1,02	87,42	0,75	0,91	0,68
TOP(%)	11	94	6	10	7	3	14	30	2
	-	-	-	-	-	-	-	-	-

Avaliação Completa

PMGZ

	iABCZ	PM-EMg	PD-EDg	PS-EDg	IPPg	STAYg	PE-365g	AOLg	ACABg
DEP	17,77	-0,19	6,76	14,14	-30,71	38,44	0,81	1,44	3,15
DECA	1	6	1	1	1	1	1	2	1
	-	-	-	-	9º	-	-	-	-

Avaliação Completa

IRMÃO PRÓPRIO ORGULHO RG E ORIGINAL RG. IRMÃO MATERNO LEGADO RG, LEGÍTIMO RG, NÚCLEO RG, OKARA RG E MISTÉRIO RG

ACAB (mm)

SUPERIOR

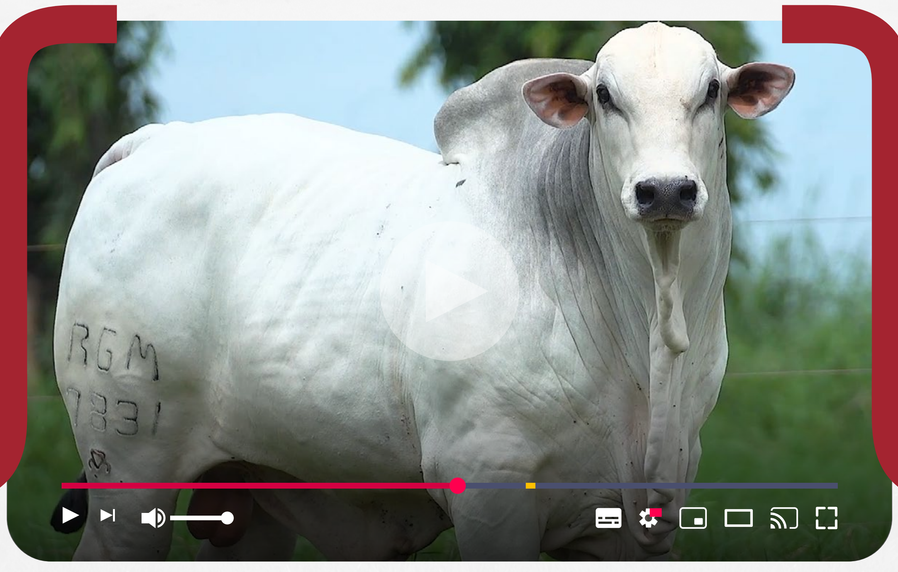

LOTE 103

8139 FIV RG

RGM 8139 | Nasc.: 19/02/2022 | Peso: 729 kg | CE: 38 cm

MÃE SUPER PRECOCE

REM VOKOLO — RASTAN MAT.

LUCRO RG X 4313 RG

4259 FIV RG — CIGARRA RG

Embrapa GENE PLUS

	IQGg	PMm	PD	PS	IPP	HP	PES	AOL	EGS
DEP	26,02	3,21	6,62	13,97	-8,29	37,47	1,51	1,37	1,17
TOP(%)	3	5	13	10	33	7	2	23	15
	-	-	-	-	-	-	-	-	-

Avaliação Completa

ANCP

	MGTe	MP120	DP210	DP450	DIPP	DSTAY	DPE365	DAOL	DACAB
DEP	18,17	2,98	6,71	17,52	-0,40	89,74	0,89	1,06	0,70
TOP(%)	14	8	21	12	52	2	10	27	2
	-	-	-	-	-	-	-	-	-

Avaliação Completa

PMGZ

	iABCZ	PM-EMg	PD-EDg	PS-EDg	IPPg	STAYg	PE-365g	AOLg	ACABg
DEP	16,31	3,21	6,62	13,98	-8,29	37,47	1,03	1,37	1,17
DECA	1	1	1	1	3	1	1	2	2
	-	-	-	-	-	-	-	-	-

Avaliação Completa

AOL (mm)

SUPERIOR

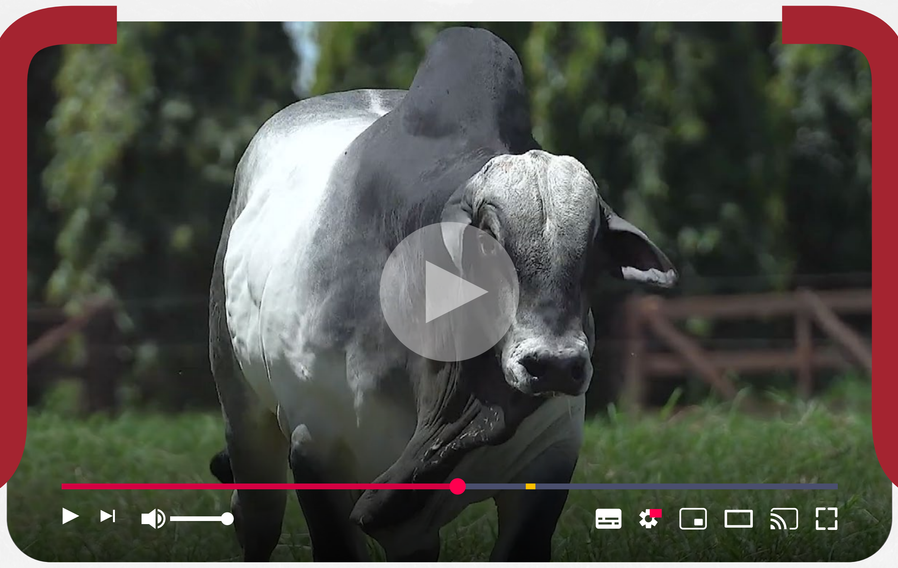

LOTE 104

8104 FIV RG

RGM 8104 | Nasc.: 02/02/2022 | Peso: 723 kg | CE: 37 cm

MÃE SUPER PRECOCE

AVÓ PRECOCE

REM UPONIC
REM CALDONEGRO
REM SABEEHAH

X

REM ARMADOR
4720 FIV RG
3713 RG

Embrapa GENE PLUS

	IQGg	PMm	PD	PS	IPP	HP	PES	AOL	EGS
DEP	41,74	1,92	13,26	22,75	-33,17	46,62	1,00	3,06	5,15
TOP(%)	0,1	18	0,5	1	0,5	0,1	10	2	0,1
	3º	-	-	-	4º	2º	-	-	5º

Avaliação Completa

ANCP

	MGTe	MP120	DP210	DP450	DIPP	DSTAY	DPE365	DAOL	DACAB
DEP	24,65	0,31	16,10	24,41	-1,21	89,73	0,46	2,55	0,55
TOP(%)	3	62	1	4	3	2	24	9	4
	-	-	-	-	9º	-	-	-	-

Avaliação Completa

PMGZ

	iABCZ	PM-EMg	PD-EDg	PS-EDg	IPPg	STAYg	PE-365g	AOLg	ACABg
DEP	29,89	1,92	13,26	22,75	-33,17	46,62	0,39	3,06	5,15
DECA	1	2	1	1	1	1	3	1	1
	3º	-	-	-	-	2º	-	-	5º

Avaliação Completa

IRMÃO MATERNO LEGADO RG, LEGÍTIMO RG, MISTÉRIO RG, NÚCLEO RG, ORGULHO RG, ORIGINAL RG E OKARA RG

PESO (kg)	AOL (mm)	ACAB (mm)
SUPERIOR	**SUPERIOR**	**SUPERIOR**

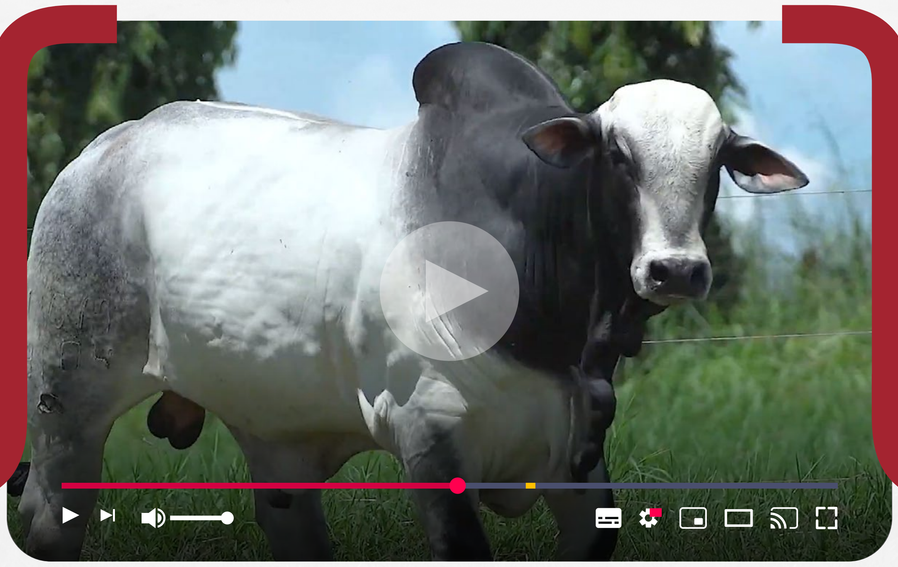

LOTE 105

8170 FIV RG

RGM 8170 | Nasc.: 16/03/2022 | Peso: 721 kg | CE: 39 cm

MÃE PRECOCE

OPERARIO COL — VÊNCIUS RG

RAJAN COL X 3713 RG

PELOTA COL — AMOROSA RG

Embrapa GENE PLUS

	IQGg	PMm	PD	PS	IPP	HP	PES	AOL	EGS
DEP	21,95	3,10	12,51	23,73	-27,89	36,02	0,25	1,58	0,35
TOP(%)	7	5	0,5	0,5	1	12	47	18	39
	-	-	-	-	-	-	-	-	-

Avaliação Completa

ANCP

	MGTe	MP120	DP210	DP450	DIPP	DSTAY	DPE365	DAOL	DACAB
DEP	24,04	0,96	14,84	28,38	-1,06	88,06	0,86	1,43	-0,07
TOP(%)	4	42	2	2	6	3	11	21	63
	-	-	-	-	-	-	-	-	-

Avaliação Completa

PMGZ

	iABCZ	PM-EMg	PD-EDg	PS-EDg	IPPg	STAYg	PE-365g	AOLg	ACABg
DEP	23,69	3,10	12,51	23,73	-27,89	36,02	0,53	1,58	0,35
DECA	1	1	1	1	1	1	2	2	4
	-	-	-	-	-	-	-	-	-

Avaliação Completa

PESO (kg)	CE (cm)	AOL (mm)
SUPERIOR	**SUPERIOR**	**SUPERIOR**

LOTE 106

8129 FIV RG

RGM 8129 | Nasc.: 14/02/2022 | Peso: 719 kg | CE: 37 cm

MÃE SUPER PRECOCE

AVÓ PRECOCE

REM VOKOLO

LUCRO RG

4259 FIV RG

X

IMPACTO FIV RG

5890 FIV RG

4779 RG

Embrapa GENE PLUS

	IQGg	PMm	PD	PS	IPP	HP	PES	AOL	EGS
DEP	18,67	2,87	11,25	21,89	-0,51	33,03	0,88	-0,48	0,67
TOP(%)	11	7	1	1	63	32	14	76	28
	-	-	-	-	-	-	-	-	-

Avaliação Completa

ANCP

	MGTe	MP120	DP210	DP450	DIPP	DSTAY	DPE365	DAOL	DACAB
DEP	19,35	1,15	13,04	24,18	-0,41	83,43	0,61	-0,38	0,29
TOP(%)	11	37	4	4	51	7	18	83	11
	-	-	-	-	-	-	-	-	-

Avaliação Completa

PMGZ

	iABCZ	PM-EMg	PD-EDg	PS-EDg	IPPg	STAYg	PE-365g	AOLg	ACABg
DEP	16,18	2,87	11,25	21,89	-0,51	33,03	0,49	-0,48	0,67
DECA	1	1	1	1	6	3	2	8	3
	-	-	-	-	-	-	-	-	-

Avaliação Completa

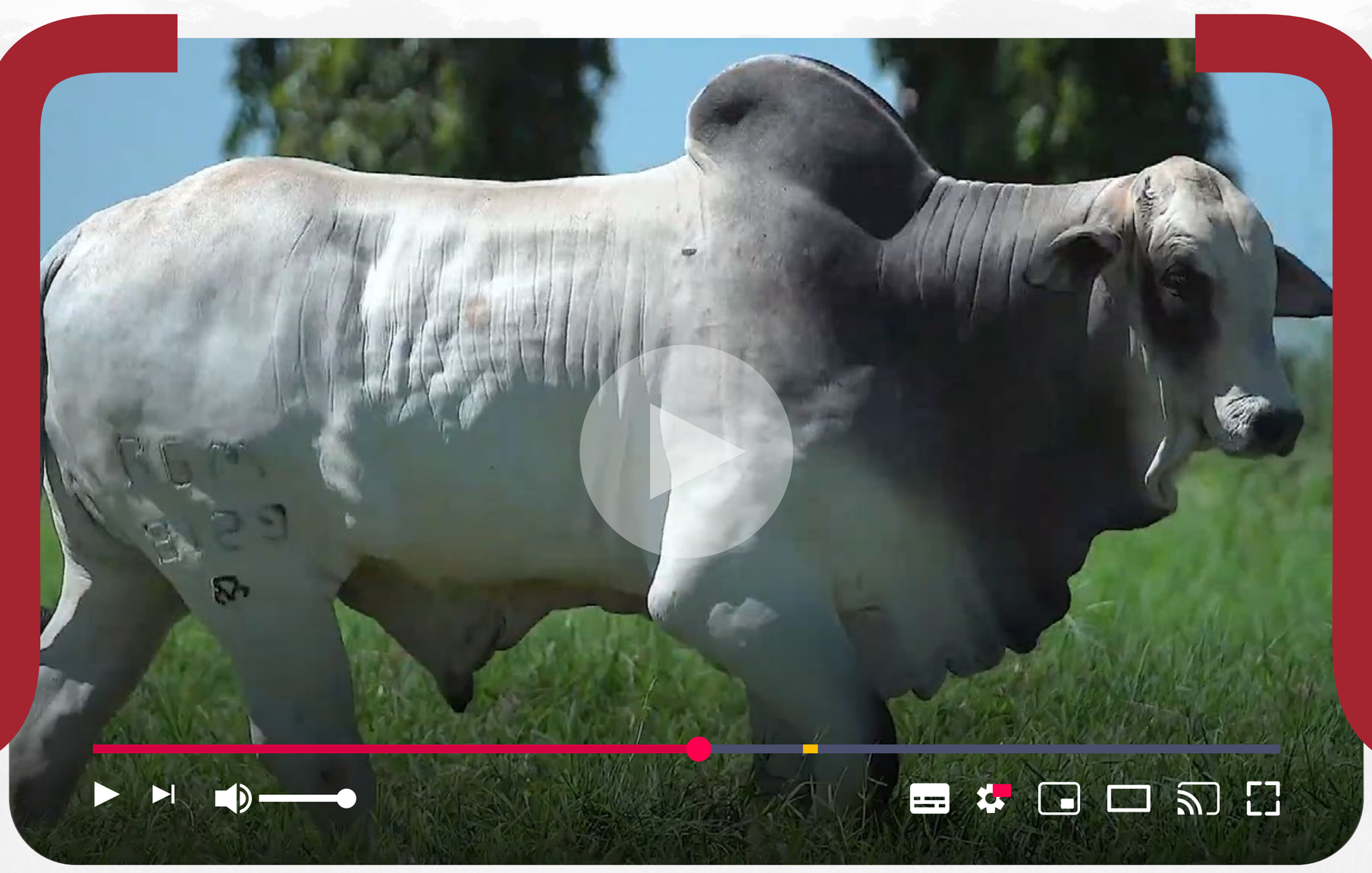

LOTE 107

7963 FIV RG

RGM 7963 | Nasc.: 07/12/2021 | Peso: 717 kg | CE: 38 cm

CEIP · MÃE SUPER PRECOCE · AVÓ SUPER PRECOCE

REM CALDONEGRO — EXTRA SINO
CARETA MAT.

X

HISTÓRICO RG — 5630 FIV RG
4720 FIV RG

Embrapa GENE PLUS

	IQGg	PMm	PD	PS	IPP	HP	PES	AOL	EGS
DEP	37,98	4,14	7,31	16,71	-18,87	43,79	1,14	3,40	5,14
TOP(%)	0,5	2	9	5	8	0,5	7	1	0,1
	-	6º	-	-	-	7º	-	-	7º

Avaliação Completa

ANCP

	MGTe	MP120	DP210	DP450	DIPP	DSTAY	DPE365	DAOL	DACAB
DEP	23,34	3,98	11,08	18,88	-0,57	86,52	1,17	3,74	0,74
TOP(%)	5	3	7	10	36	4	5	3	2
	-	-	-	-	-	-	-	-	-

Avaliação Completa

PMGZ

	iABCZ	PM-EMg	PD-EDg	PS-EDg	IPPg	STAYg	PE-365g	AOLg	ACABg
DEP	23,48	4,14	7,31	16,71	-18,87	43,79	0,83	3,40	5,14
DECA	1	1	1	1	1	1	1	1	1
	-	-	-	-	-	7º	-	-	7º

Avaliação Completa

IRMÃO PRÓPRIO OBJETIVO RG E OBSERVADO RG.
IRMÃO MATERNO NATIVO RG

PESO (kg)	CE (cm)	AOL (mm)	ACAB (mm)	RANK
ELITE	ELITE	ELITE	ELITE	8

LOTE 108

8117 FIV RG

RGM 8117 | Nasc.: 07/02/2022 | Peso: 715 kg | CE: 38 cm

MÃE PRECOCE

AVÓ PRECOCE

HISTÓRICO RG

LENDÁRIO RG X **6231 FIV RG**

4313 RG

QUARUP BONS

4720 FIV RG

Embrapa GENE PLUS

	IQGg	PMm	PD	PS	IPP	HP	PES	AOL	EGS
DEP	27,83	3,32	11,62	18,54	-2,49	37,65	1,21	0,94	3,56
TOP(%)	3	4	1	3	55	6	5	34	0,1
	-	-	-	-	-	-	-	-	-

Avaliação Completa

ANCP

	MGTe	MP120	DP210	DP450	DIPP	DSTAY	DPE365	DAOL	DACAB
DEP	21,82	0,61	13,81	20,89	-1,02	82,47	0,85	1,20	0,35
TOP(%)	7	52	3	7	7	8	11	25	9
	-	-	-	-	-	-	-	-	-

Avaliação Completa

PMGZ

	iABCZ	PM-EMg	PD-EDg	PS-EDg	IPPg	STAYg	PE-365g	AOLg	ACABg
DEP	19,03	3,32	11,62	18,54	-2,49	37,65	0,80	0,94	3,56
DECA	1	1	1	1	5	1	1	3	1
	-	-	-	-	-	-	-	-	-

Avaliação Completa

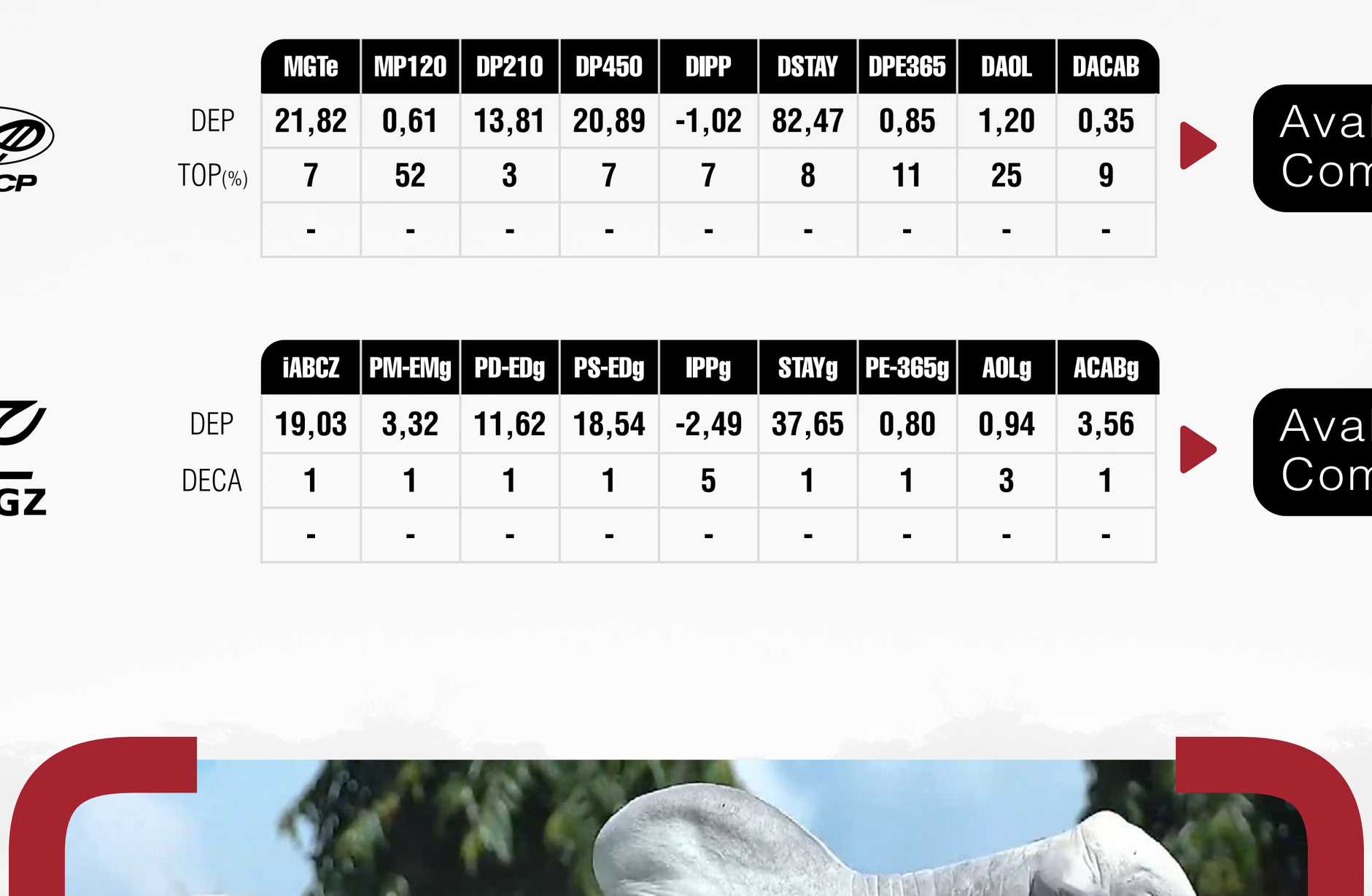

LOTE 109

8151 RG

RGM 8151 | Nasc.: 02/03/2022 | Peso: 711 kg | CE: 42 cm

MÃE SUPER PRECOCE

AVÓ PRECOCE

HISTÓRICO RG — REM EL GUAPO

LÍDER FIV RG X **5507 FIV RG**

4030 RG — 3713 RG

Embrapa GENE PLUS

	IQGg	PMm	PD	PS	IPP	HP	PES	AOL	EGS
DEP	21,49	0,90	8,66	16,01	-26,60	37,97	0,64	0,74	2,45
TOP(%)	7	37	5	6	2	5	24	40	2
	-	-	-	-	-	-	-	-	-

Avaliação Completa

ANCP

	MGTe	MP120	DP210	DP450	DIPP	DSTAY	DPE365	DAOL	DACAB
DEP	18,96	0,14	10,89	18,96	-0,79	86,88	0,34	0,08	0,41
TOP(%)	12	67	7	10	19	3	30	58	7
	-	-	-	-	-	-	-	-	-

Avaliação Completa

PMGZ

	iABCZ	PM-EMg	PD-EDg	PS-EDg	IPPg	STAYg	PE-365g	AOLg	ACABg
DEP	18,91	0,90	8,66	16,01	-26,60	37,97	0,39	0,75	2,46
DECA	1	4	1	1	1	1	3	4	1
	-	-	-	-	-	-	-	-	-

Avaliação Completa

CE (cm)	AOL (mm)
SUPERIOR	**SUPERIOR**

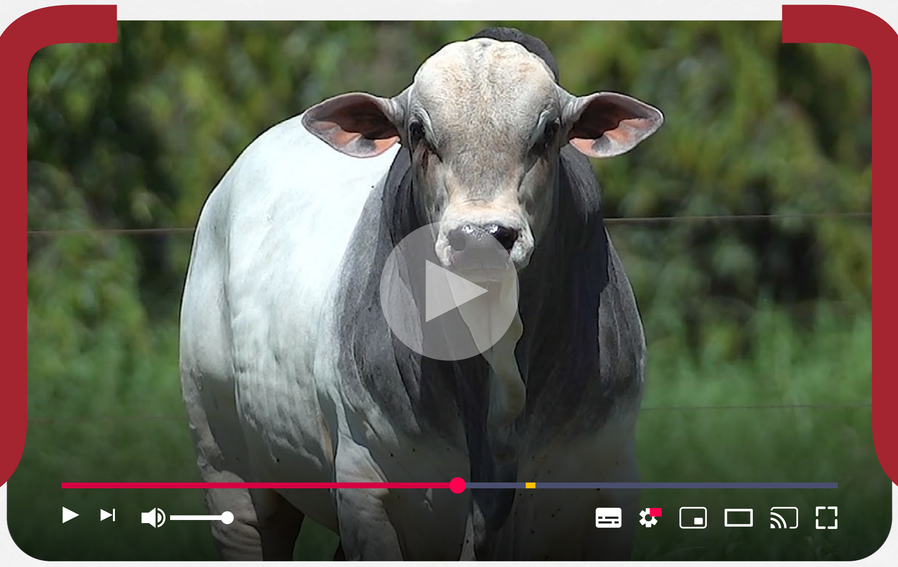

LOTE 110

8159 FIV RG

RGM 8159 | Nasc.: 12/03/2022 | Peso: 707 kg | CE: 37 cm

AVÓ SUPER PRECOCE

D4685 DA MN — IMPACTO FIV RG

ZERO UM FIV DA JACAMIM X **5770 FIV RG**

ITÁLIA FIV DA JACAMIM — 5055-FIV RG

Embrapa GENE PLUS

	IQGg	PMm	PD	PS	IPP	HP	PES	AOL	EGS
DEP	34,45	3,32	9,78	16,42	-19,93	42,77	1,37	2,84	3,98
TOP(%)	0,5	4	3	5	6	0,5	3	3	0,1
	-	-	-	-	-	8º	-	-	-

Avaliação Completa

ANCP

	MGTe	MP120	DP210	DP450	DIPP	DSTAY	DPE365	DAOL	DACAB
DEP	22,45	1,59	10,17	19,23	-1,51	86,13	0,67	2,26	1,08
TOP(%)	6	27	9	9	0,5	4	16	12	0,5
	-	-	-	-	3º	-	-	-	2º

Avaliação Completa

PMGZ

	iABCZ	PM-EMg	PD-EDg	PS-EDg	IPPg	STAYg	PE-365g	AOLg	ACABg
DEP	23,15	3,32	9,78	16,42	-19,93	42,77	0,60	2,84	3,98
DECA	1	1	1	1	1	1	1	1	1
	-	-	-	-	-	8º	-	-	-

Avaliação Completa

PESO (kg)	AOL (mm)
SUPERIOR	**SUPERIOR**

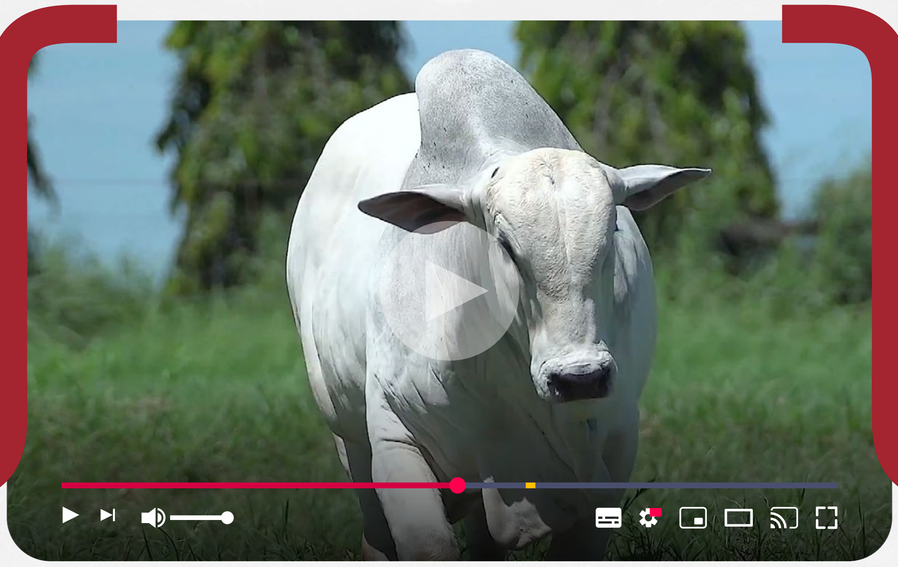

LOTE 111

8135 RG

RGM 8135 | Nasc.: 14/02/2022 | Peso: 695 kg | CE: 37 cm

MÃE PRECOCE

AVÓ SUPER PRECOCE

ÉPICO RG — HISTÓRICO RG — 3186 RG

X

IMPACTO FIV RG — 5955 FIV RG — 3691 RG

Embrapa GENE PLUS

	IQGg	PMm	PD	PS	IPP	HP	PES	AOL	EGS
DEP	16,24	1,30	9,65	10,13	-20,83	35,14	1,32	0,99	1,75
TOP(%)	15	29	3	22	5	17	4	33	6
	-	-	-	-	-	-	-	-	-

Avaliação Completa

ANCP

	MGTe	MP120	DP210	DP450	DIPP	DSTAY	DPE365	DAOL	DACAB
DEP	19,62	1,82	9,63	16,04	-0,87	88,50	0,73	0,47	0,03
TOP(%)	11	22	10	15	14	2	14	41	39
	-	-	-	-	-	-	-	-	-

Avaliação Completa

PMGZ

	iABCZ	PM-EMg	PD-EDg	PS-EDg	IPPg	STAYg	PE-365g	AOLg	ACABg
DEP	15,42	1,30	9,65	10,13	-20,83	35,14	0,48	0,99	1,75
DECA	1	3	1	2	1	2	2	3	1
	-	-	-	-	-	-	-	-	-

Avaliação Completa

LOTE 112

8188 RG

RGM 8188 | Nasc.: 22/03/2022 | Peso: 675 kg | CE: 37 cm

AVÓ PRECOCE

RASTAN MAT. — IMPACTO FIV RG

IDOLO FIV RG X 5778 FIV RG

VENTURA RG — 4763 RG

Embrapa GENE PLUS

	IQGg	PMm	PD	PS	IPP	HP	PES	AOL	EGS
DEP	20,60	2,91	15,14	25,20	-2,97	28,13	0,78	3,15	0,83
TOP(%)	8	7	0,1	0,5	53	77	18	2	24
	-	-	10º	-	-	-	-	-	-

Avaliação Completa

ANCP

	MGTe	MP120	DP210	DP450	DIPP	DSTAY	DPE365	DAOL	DACAB
DEP	22,42	1,32	17,46	28,33	-0,83	71,62	0,52	3,20	-0,12
TOP(%)	6	33	1	2	16	27	21	6	73
	-	-	-	-	-	-	-	-	-

Avaliação Completa

PMGZ

	iABCZ	PM-EMg	PD-EDg	PS-EDg	IPPg	STAYg	PE-365g	AOLg	ACABg
DEP	16,73	2,91	15,14	25,20	-2,98	28,13	0,53	3,15	0,83
DECA	1	1	1	1	5	8	2	1	2
	-	-	10º	10º	-	-	-	-	-

Avaliação Completa

AOL (mm)

SUPERIOR

LOTE 114

8039 FIV RG

RGM 8039 | Nasc.: 27/12/2021 | Peso: 665 kg | CE: 39 cm

HISTÓRICO RG

LÍDER FIV RG

4030 RG

X

REM ARMADOR

4722 FIV RG

3616 RG

PMGZ

	iABCZ	PM-EMg	PD-EDg	PS-EDg	IPPg	STAYg	PE-365g	AOLg	ACABg
DEP	12,12	0,28	3,03	3,82	-17,09	39,73	0,62	-0,63	2,41
DECA	1	5	4	5	1	1	1	8	1
-	-	-	-	-	-	-	-	-	-

Avaliação Completa

PESO (kg)	CE (cm)
SUPERIOR	**SUPERIOR**

LOTE 115

8222 RG

RGM 8222 | Nasc.: 08/05/2022 | Peso: 661 kg | CE: 38 cm

MÃE SUPER PRECOCE

AVÓ SUPER PRECOCE

HISTÓRICO RG — ÉPICO RG

LÍDER FIV RG X **5699 RG**

4030 RG — 4556 RG

Embrapa GENE PLUS

	IQGg	PMm	PD	PS	IPP	HP	PES	AOL	EGS
DEP	21,21	3,56	9,43	15,47	-16,24	35,42	1,09	-0,03	0,92
TOP(%)	8	3	3	7	12	15	8	64	21
	-	-	-	-	-	-	-	-	-

Avaliação Completa

PMGZ

	iABCZ	PM-EMg	PD-EDg	PS-EDg	IPPg	STAYg	PE-365g	AOLg	ACABg
DEP	18,54	3,56	9,43	15,47	-16,24	35,42	0,71	-0,03	0,92
DECA	1	1	1	1	1	2	1	6	2
	-	-	-	-	-	-	-	-	-

Avaliação Completa

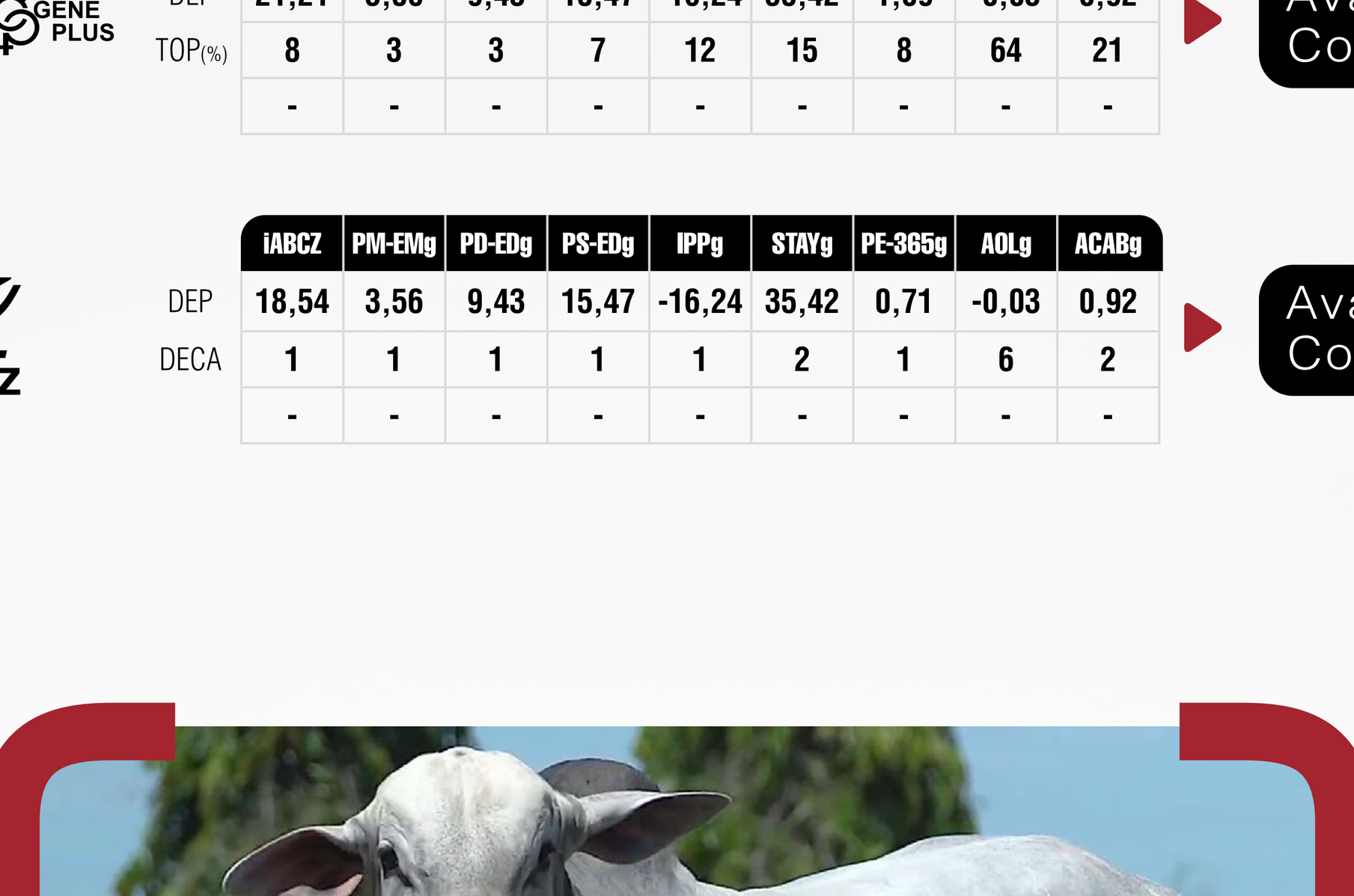

LOTE 116

8219 FIV RG

RGM 8219 | Nasc.: 10/05/2022 | Peso: 645 kg | CE: 38 cm

MÃE SUPER PRECOCE

AVÓ SUPER PRECOCE

REM VOKOLO — JOCKER FIV RG

LUCRO RG X 5980 FIV RG

4259 FIV RG — 3804 FIV RG

Embrapa GENE PLUS

	IQGg	PMm	PD	PS	IPP	HP	PES	AOL	EGS
DEP	22,70	0,79	7,30	16,30	-10,89	36,05	1,50	3,41	0,95
TOP(%)	6	40	9	5	25	12	2	1	20
	-	-	-	-	-	-	-	-	-

Avaliação Completa

ANCP

	MGTe	MP120	DP210	DP450	DIPP	DSTAY	DPE365	DAOL	DACAB
DEP	18,92	0,92	8,37	17,02	-0,30	80,95	0,55	4,62	0,64
TOP(%)	12	43	14	13	62	11	20	2	3
	-	-	-	-	-	-	-	7º	-

Avaliação Completa

PMGZ

	iABCZ	PM-EMg	PD-EDg	PS-EDg	IPPg	STAYg	PE-365g	AOLg	ACABg
DEP	15,02	0,79	7,30	16,30	-10,89	36,05	0,96	3,42	0,95
DECA	1	4	1	1	2	1	1	1	2
	-	-	-	-	-	-	-	-	-

Avaliação Completa

AOL (mm)

SUPERIOR

LOTE 117

8066 FIV RG

RGM 8066 | Nasc.: 09/01/2022 | Peso: 635 kg | CE: 36 cm

HISTÓRICO RG

LÍDER FIV RG

4030 RG

X

VÊNCIUS RG

4197 FIV RG

VENTURA RG

PESO (kg)

SUPERIOR

LOTE 118

8106 FIV RG

RGM 8106 | Nasc.: 03/02/2022 | Peso: 745 kg | CE: 40 cm

MÃE SUPER PRECOCE

AVÓ SUPER PRECOCE

REM ESPIAO007 — HISTÓRICO RG

LARGO FIV RG X **5623 FIV RG**

4367 FIV RG — 4720 FIV RG

Embrapa GENE PLUS

	IQGg	PMm	PD	PS	IPP	HP	PES	AOL	EGS
DEP	30,20	4,91	12,14	21,13	-13,21	33,94	1,62	0,09	6,00
TOP(%)	2	0,5	0,5	2	18	25	2	60	0,1
	-	8º	-	-	-	-	-	-	1º

Avaliação Completa

ANCP

	MGTe	MP120	DP210	DP450	DIPP	DSTAY	DPE365	DAOL	DACAB
DEP	21,80	3,51	12,27	22,58	-1,16	77,15	1,01	0,48	0,94
TOP(%)	7	5	5	5	4	17	8	40	1
	-	-	-	-	-	-	-	-	7º

Avaliação Completa

PMGZ

	iABCZ	PM-EMg	PD-EDg	PS-EDg	IPPg	STAYg	PE-365g	AOLg	ACABg
DEP	21,26	4,91	12,14	21,13	-13,22	33,94	1,28	0,09	6,00
DECA	1	1	1	1	2	2	1	6	1
	-	8º	-	-	-	-	-	-	1º

Avaliação Completa

IRMÃO MATERNO NOTÓRIO RG E ORIUNDO RG

PESO (kg)	CE (cm)	ACAB (mm)
SUPERIOR	**SUPERIOR**	**SUPERIOR**

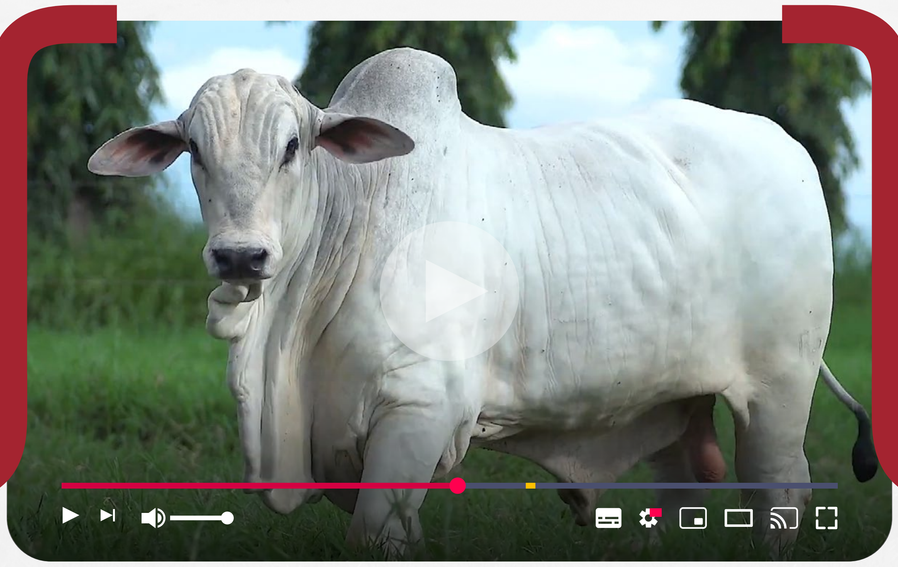

LEILÃO

Dia do RG

Resultado Garantido!

06 ABRIL 2024

Sábado • 12h • Canal Rural

HOMOLOGADO

LEILÃO&SHOPPING HOMOLOGADOS

CHANCELADO

PRÓ-GENÉTICA
PROGRAMA DE MELHORIA DA QUALIDADE GENÉTICA DO REBANHO BOVINO BRASILEIRO

ASSESSORIAS

JCJ ASSESSORIA PECUÁRIA

Premier ASSESSORIA PECUÁRIA

mamede ASSESSORIA
19 98298.0777

Agro10X Aceleradora

erural

AVALIAÇÃO

Embrapa

GENE PLUS

ANCP

PMGZ

PATROCINADORES

Alltech ... naturalmente

nutron | Cargill

topnutri NUTRIÇÃO ANIMAL

ABS

LEILOEIRA

PROGRAMA LEILÕES

PARCEIRO

ha AGRO CONTRA O CÂNCER

FRETE

LOCAR TRANSPORTE DE BOVINOS

SEGURADO

LEILÃO PROTEGIDO DENNER SEGURO DE ANIMAIS

TRANSMISSÃO

CANAL RURAL

LANCE RURAL

RETRANSMISSÃO

REMATE WEB

AGÊNCIA

NATIVA PROPAGANDA