

LEILÃO Jumasa

REMATE
AGROSHOP

**ETAPA ESPECIAL
IMPLEMENTOS**



CANAL RURAL



**28 DE FEVEREIRO
SÁBADO | 12H30**

+200 LOTES
**EM CONDIÇÕES ESPECIAIS
DE PAGAMENTO**

Versão 0.1

OPORTUNIDADES!

- PLANTADEIRAS • GRADES • PULVERIZADORES
- CARRETAS • PLATAFORMAS E MAIS!



LOTES BRONZE

LOTES SELECIONADOS COM CONDIÇÕES
DE PAGAMENTO INÉDITAS:

À VISTA:

10% DESCONTO

PARCELAMENTO MENSAL:

12 PARCELAS



LOTES PRATA

LOTES SELECIONADOS COM CONDIÇÕES
DE PAGAMENTO INÉDITAS:

À VISTA:

15% DESCONTO

PARCELAMENTO MENSAL:

24 PARCELAS



LOTES PREMIUM E OURO

LOTES SELECIONADOS COM CONDIÇÕES
DE PAGAMENTO INÉDITAS:

À VISTA:

20% DESCONTO

PARCELAMENTO MENSAL:

36 PARCELAS

PLANO SAFRA

5% DE ENTRADA

15% EM ATÉ 30 DIAS

4 SEMESTRAIS (ABRIL E SETEMBRO)



LOTES PREMIUM

LOTES SELECIONADOS COM CONDIÇÕES
DE PAGAMENTO INÉDITAS:

À VISTA:

20% DESCONTO

PARCELAMENTO MENSAL:

36 PARCELAS

PLANO SAFRA

5% DE ENTRADA

15% EM ATÉ 30 DIAS

4 SEMESTRAIS (ABRIL E SETEMBRO)

ONDE ASSISTIR

SINTONIZE NA TV



CANAL RURAL



SKY vivo TV  **Claro**-tv
164 590 179 185

SKY vivo TV  **nossaTV**
170 589 189 47

OU PELA INTERNET:

REMATEWEB.COM

BAIXE O APP



LOTE

301

REMATE
AGROSHOP

Jumasa

IMPLEMENTOS

ESTADO

USADO

CATEGORIA

PLANTADEIRA

TIPO

SEMEADEIRA DE
ARRASTO

MARCA

BALDAN

MODELO

SPDECXP 5000

ANO FAB.

2020



QUERO LANÇAR

▶ VÍDEO DO LOTE

DESCRIÇÃO E OBSERVAÇÕES GERAIS

- CHASSI: 61060395015001
- COM SISTEMA FOTOSYSTEM.
 - SPEED BOX.
- ALGUNS TELESCÓPIOS ESTÃO QUEBRADOS.
- ALGUMAS ÁREAS COM FERRUGEM DEVIDO AO TEMPO PARADO, EXIGE UMA REVISÃO.
- ESTADO DE CONSERVAÇÃO REGULAR.

LOTE

302

REMATE
AGROSHOP

Jumasa

IMPLEMENTOS

ESTADO

USADO

CATEGORIA

PLANTADEIRA

TIPO

PLANTADEIRA DE
ARRASTO

MARCA

MASSEY FERGUSON

MODELO

MF 713 HF

ANO FAB.

-



QUERO LANÇAR

▶ VÍDEO DO LOTE

DESCRIÇÃO E OBSERVAÇÕES GERAIS

- CHASSI: MF 71451034
- LINHAS 11X50
- PLANTADEIRA COM 11 LINHAS.
- FALTAM 03 DISCOS DE CORTE.
- DOSADOR DE ADUBO FERTI SYSTEM.
- CAIXA DE SEMENTES CENTRAL.
- SISTEMA DE DISTRIBUIÇÃO DE SEMENTES A VÁCUO.
- 04 DOSADORES DE SEMENTES QUEBRADOS.
- PLANTADEIRA PRECISA DE REVISÃO COMPLETA, FALTAM COMPONENTES.

LOTE

304

REMATE
AGROSHOP

Jumasa

IMPLEMENTOS

ESTADO

USADO

CATEGORIA

PLANTADEIRA

TIPO

PLANTADEIRA DE
ARRASTO

MARCA

MASSEY FERGUSON

MODELO

MF 514 HF 45

ANO FAB.

2014



QUERO LANÇAR

▶ VÍDEO DO LOTE

DESCRIÇÃO E OBSERVAÇÕES GERAIS

- CHASSI: CX05458874
- NÚMERO DE LINHAS: 13 LINHAS X 45 CM
- PLANTADEIRA COM DISCOS DE CORTE DE 20 POLEGADAS EM BOM ESTADO.
- MARCAS DE FERRUGEM PELO CHASSI.
- DOSADOR A VÁCUO.
- ADUBO FERTISYSTEM SEM ROSCA SEM FIM.
- 6 PNEUS EM BOM ESTADO.
- DISCO DUPLO DE ADUBO.
- SUPORTE RODA LIMITADORA DE PROFUNDIDADE QUEBRADO DA LINHA 08.

LOTE

312

REMATE
AGROSHOP

Jumasa

IMPLEMENTOS

ESTADO

USADO

CATEGORIA

PLANTADEIRA

TIPO

PLANTADEIRA DE
ARRASTO

MARCA

KUHN

MODELO

PG1100

ANO FAB.

2016



QUERO LANÇAR

▶ VÍDEO DO LOTE

DESCRIÇÃO E OBSERVAÇÕES GERAIS

CHASSI: OMO016
NÚMERO DE LINHAS: 10X50
CAIXA DE ADUBO, DOSADOR GERTY SYSTEM
CAIXA SUSPensa DE SEMENTES, DISTRIBUIÇÃO A VÁCUO
CHASSI E ESTRUTURA EM BOM ESTADO
PINTURA DESBOTADA

NECESSÁRIO REVISAR SISTEMA HIDRÁULICO, TURBINA DE VÁCUO E PARTE MECÂNICA

LOTE

313

REMATE
AGROSHOP

Jumasa

IMPLEMENTOS

ESTADO

USADO

CATEGORIA

PLANTADEIRA

TIPO

PLANTADEIRA DE
ARRASTO

MARCA

KUHN

MODELO

PG1100

ANO FAB.

2016



QUERO LANÇAR

▶ VÍDEO DO LOTE

DESCRIÇÃO E OBSERVAÇÕES GERAIS

**CHASSI: OMO015
CAIXA DE ADUBO, DOSADOR GERTY SYSTEM
CAIXA SUSPensa DE SEMENTES, DISTRIBUIÇÃO A VÁCUO
CHASSI E ESTRUTURA EM BOM ESTADO
PINTURA DESBOTADA**

NECESSÁRIO REVISAR SISTEMA HIDRÁULICO, TURBINA DE VÁCUO E PARTE MECÂNICA

LOTE

314

REMATE
AGROSHOP

Jumasa

IMPLEMENTOS

ESTADO

USADO

CATEGORIA

PLANTADEIRA

TIPO

PLANTADEIRA DE
ARRASTO

MARCA

Massey Ferguson

MODELO

MF517 M45

ANO FAB.

2014



QUERO LANÇAR

▶ VÍDEO DO LOTE

DESCRIÇÃO E OBSERVAÇÕES GERAIS

- CHASSI: CX05400845
- CAIXAS DE ADUBO, FERTYSYSTEM.
- CAIXA DE SEMENTES SUSPensa, DOSADOR DE SEMENTE MECÂNICO
- MAQUINA EM BOM ESTADO DE CONSERVAÇÃO

REVISÃO GERAL

LOTE

315

REMATE
AGROSHOP

Jumasa

IMPLEMENTOS

ESTADO

USADO

CATEGORIA

PLANTADEIRA

TIPO

PLANTADEIRA DE
ARRASTO

MARCA

KUHN

MODELO

PG1100

ANO FAB.

2020



QUERO LANÇAR

▶ VÍDEO DO LOTE

DESCRIÇÃO E OBSERVAÇÕES GERAIS

CHASSI:KBRA1045H81C00117

LINHAS: 10 LINHAS 50 CM

- CAIXAS DE ADUBO, FERTYSYSTEM.

- CAIXA DE SEMENTES SUSPensa, DOSADOR DE SEMENTE MECÂNICO

- MAQUINA EM BOM ESTADO DE CONSERVAÇÃO

REVISÃO NOS DISCOS DE CORTE, ADUBO E SEMENTE.

LOTE

316

REMATE
AGROSHOP

Jumasa

IMPLEMENTOS

ESTADO

USADO

CATEGORIA

PLANTADEIRA

TIPO

PLANTADEIRA DE
ARRASTO

MARCA

KUHN

MODELO

PG1100

ANO FAB.

2020



QUERO LANÇAR

▶ VÍDEO DO LOTE

DESCRIÇÃO E OBSERVAÇÕES GERAIS

CHASSI: KBRA1045180C00116

- CAIXAS DE ADUBO, FERTYSYSTEM.

- CAIXA DE SEMENTES SUSPensa, DOSADOR DE SEMENTE MECÂNICO

- MAQUINA EM BOM ESTADO DE CONSERVAÇÃO

REVISÃO NOS DISCOS DE CORTE, ADUBO E SEMENTE.

LOTE

317

REMATE
AGROSHOP

Jumasa

IMPLEMENTOS

ESTADO

USADO

CATEGORIA

PLANTADEIRA

TIPO

PLANTADEIRA DE
ARRASTO

MARCA

Tatu

MODELO

Usap Suprema

ANO FAB.

-



QUERO LANÇAR

▶ VÍDEO DO LOTE

DESCRIÇÃO E OBSERVAÇÕES GERAIS

- CAIXA DE SEMENTES SUSPensa
- DOSADOR DE SEMENTES TATU
- AUTO TRANSPORTAVEL

REVISAR EM TODOS OS COMPONENTES HIDRÁULICOS E MECÂNICOS.

LOTE

320

REMATE
AGROSHOP

Jumasa

IMPLEMENTOS

ESTADO

USADO

CATEGORIA

PLANTADEIRA

TIPO

PLANTADEIRA DE
ARRASTO

MARCA

Vence Tudo

MODELO

20300 Pneumática

ANO FAB.

-



QUERO LANÇAR

▶ VÍDEO DO LOTE

DESCRIÇÃO E OBSERVAÇÕES GERAIS

A plantadeira de arrasto Vence Tudo 20300 pneumática é equipada com sistema de distribuição pneumática de sementes e fertilizantes, chassi reforçado e estrutura robusta, garantindo eficiência, uniformidade e confiabilidade no plantio.

LOTE

322

REMATE
AGROSHOP

Jumasa

IMPLEMENTOS

ESTADO

USADO

CATEGORIA

PLANTADEIRA

TIPO

PLANTADEIRA DE
ARRASTO

MARCA

Valtra

MODELO

BP 1307M

ANO FAB.

-



QUERO LANÇAR

▶ VÍDEO DO LOTE

DESCRIÇÃO E OBSERVAÇÕES GERAIS

A plantadeira de arrasto Valtra BP 1307M é equipada com sistema de distribuição de sementes e fertilizantes, chassi reforçado e estrutura robusta, garantindo eficiência, precisão e confiabilidade no plantio.

LOTE

323

REMATE
AGROSHOP

Jumasa

IMPLEMENTOS

ESTADO

USADO

CATEGORIA

PLANTADEIRA

TIPO

PLANTADEIRA DE
ARRASTO

MARCA

Baldan

MODELO

SPDE CXP5000

ANO FAB.

-



QUERO LANÇAR

▶ VÍDEO DO LOTE

DESCRIÇÃO E OBSERVAÇÕES GERAIS

A plantadeira de arrasto Baldan SPDE CXP5000 é equipada com sistema de distribuição de sementes e fertilizantes, chassi reforçado e estrutura robusta, garantindo eficiência, precisão e confiabilidade no plantio.

LOTE

325

REMATE
AGROSHOP

Jumasa

IMPLEMENTOS

ESTADO

USADO

CATEGORIA

PLANTADEIRA

TIPO

SEMEADEIRA DE
ARRASTO

MARCA

BALDAN

MODELO

SPD-5000 SPEED
BOX 24

ANO FAB.

2014



QUERO LANÇAR

▶ VÍDEO DO LOTE

DESCRIÇÃO E OBSERVAÇÕES GERAIS

A semeadora de arrasto Baldan SPD-5000 Speed Box 24 é equipada com sistema de distribuição de sementes e fertilizantes, sistema Speed Box para dosagem, chassi reforçado e estrutura robusta, garantindo eficiência, uniformidade e confiabilidade no plantio.

LOTE

349

REMATE
AGROSHOP

Jumasa

IMPLEMENTOS

ESTADO

USADO

CATEGORIA

PLANTADEIRA

TIPO

ADUBADEIRA

MARCA

Baldan

MODELO

CVAC de 13 Enxadas

ANO FAB.

2019



QUERO LANÇAR

▶ VÍDEO DO LOTE

DESCRIÇÃO E OBSERVAÇÕES GERAIS

- ARMAÇÃO COMPLETA.
 - SUPORTE PARA PEZINHO.
 - CORRENTES E ENGRENAGENS OK.
 - PESO TOTAL DE 566 KG.
- EQUIPAMENTO SEM USO, DESGASTE DE PÁTIO.

LOTE

360

REMATE
AGROSHOP

Jumasa

IMPLEMENTOS

ESTADO

USADO

CATEGORIA

PLANTADEIRA

TIPO

SEMEADEIRA DE
ARRASTO

MARCA

Baldan

MODELO

SA-500 SPEED BOX

ANO FAB.

2016



QUERO LANÇAR

▶ VÍDEO DO LOTE

DESCRIÇÃO E OBSERVAÇÕES GERAIS

A semeadora de arrasto Baldan SPEED BOX Ela é amplamente reconhecida pela versatilidade, robustez e pela exclusiva caixa de câmbio Speed Box, que facilita o ajuste da densidade de semeadura e adubação

LOTE

374

REMATE
AGROSHOP

Jumasa

IMPLEMENTOS

ESTADO

USADO

CATEGORIA

PLANTADEIRA

TIPO

SEMEADEIRA DE
ARRASTO

MARCA

Baldan

MODELO

SPDE-5000

ANO FAB.

2021



QUERO LANÇAR

▶ VÍDEO DO LOTE

DESCRIÇÃO E OBSERVAÇÕES GERAIS

- ALGUMAS MANGUEIRAS DE CONDUÇÃO ARREBENTADAS
 - PINTURA BOA
- APRESENTA FERRUGEM EM ALGUMAS PARTES
 - DOSADOR DE ADUBO FERTYSYSTEM
 - DOSADORES SEMENTES BONS
 - DISCOS AUXILIARES NUNCA USADOS

LOTE

375

REMATE
AGROSHOP

Jumasa

IMPLEMENTOS

ESTADO

USADO

CATEGORIA

PLANTADEIRA

TIPO

PLANTADEIRA DE
ARRASTO

MARCA

Massey Ferguson

MODELO

517HF 45

ANO FAB.

2011



QUERO LANÇAR

▶ VÍDEO DO LOTE

DESCRIÇÃO E OBSERVAÇÕES GERAIS

DISCO DUPLO DE ADUBO TEM, MAS NÃO ESTÃO MONTADOS
TAMPAS DAS PIPOQUEIRAS DESMONTADAS DENTRO DA CAIXA DE ADUBO
PINTURA DESBOTADA
DISCOS DE SEMENTE EM BOM ESTADO
DOSADOR A VÁCUO
SENSOR DE SEMENTE ESTÁ SEM MONITOR

LOTE

383

REMATE
AGROSHOP

Jumasa

IMPLEMENTOS

ESTADO

USADO

CATEGORIA

PLANTADEIRA

TIPO

PLANTADEIRA DE
ARRASTO

MARCA

STARA

MODELO

Victoria 7200
sementes

ANO FAB.

2015



QUERO LANÇAR

▶ VÍDEO DO LOTE

DESCRIÇÃO E OBSERVAÇÕES GERAIS

RADIADOR DE ÓLEO
DISCOS DE CORTE — NECESSÁRIO SUBSTITUIR
MARCADOR DE SEMENTES LADO DIREITO
MANGUEIRAS DE CONDUÇÃO DE SEMENTES RESSECADAS/QUEBRADAS
SISTEMA APS
PINTURA DESBOTADA
CAIXA DE SEMENTES COLADA COM PU
ALGUMAS LINHAS SEM MOLA
ALGUNS ITENS QUE ESTÃO FALTANDO NA PLANTADEIRA ESTÃO NA CAIXA DE SEMENTES

LOTE

399

REMATE
AGROSHOP

Jumasa

IMPLEMENTOS

ESTADO

USADO

CATEGORIA

PLANTADEIRA

TIPO

PLANTADEIRA DE
ARRASTO

MARCA

Massey Ferguson

MODELO

Momentum 30 L x 45
cm

ANO FAB.

2019



QUERO LANÇAR

▶ VÍDEO DO LOTE

DESCRIÇÃO E OBSERVAÇÕES GERAIS

A plantadeira de arrasto Massey Ferguson Momentum 30 linhas com espaçamento de 45 cm é um equipamento dobrável de alto desempenho, projetado para alta produtividade e tecnologia em grandes lavouras. Ela é reconhecida pela sua capacidade de plantio de precisão, agilidade e excelente desempenho em terrenos irregulares.

LOTE

403

REMATE
AGROSHOP

Jumasa

IMPLEMENTOS

ESTADO

USADO

CATEGORIA

VEÍCULO

TIPO

Caminhonete

MARCA

Mitsubishi

MODELO

L200 Triton Die M/T

ANO FAB.

2017/2018



QUERO LANÇAR

▶ VÍDEO DO LOTE

DESCRIÇÃO E OBSERVAÇÕES GERAIS

KM 289416

PLACA: JCH 32878 / QBR 8067

Pneus: Bom estado, meio vida

Câmbio manual.

- PARACHOQUE DIANTEIRO COM PEQUENOS FUROS PARA SUPORTE.
- PORTAS ESQUERDA E DIREITA COM AMASSADOS E ONDULAÇÕES.
 - CARROCERIA DE MADEIRA COM PINTURA LASCADA.
- SUPORTE DO BOTÃO DE ABERTURA DOS VIDROS QUEBRADO.
 - POSSUI RÁDIO, MAS NÃO LIGOU.
- POSSUI VIDROS ELÉTRICOS E TRAVAS ELÉTRICAS, MAS NÃO FUNCIONAM.
 - LUZ DA INJEÇÃO ELETRÔNICA ACESA.
 - PISCA ALERTA COM PROBLEMA NO BOTÃO.

VERIFICAÇÕES EXTERNAS

ITEM	AValiação	ITEM	AValiação
Estepe em boas condições	BOM ESTADO	Pisca-alerta / setas	BOM ESTADO
Limpadores de para-brisa	BOM ESTADO	Retrovisores (estado e ajuste)	BOM ESTADO
Água do limpador	BOM ESTADO	Lataria / Pintura	ATENÇÃO
Faróis (alto/baixo)	BOM ESTADO	Vidros / para-brisa	BOM ESTADO
Pneus (calibragem e desgaste)	BOM ESTADO MEIA VIDA OU MAIS	Placas visíveis e legíveis	BOM ESTADO

VERIFICAÇÕES MECÂNICA

ITEM	AValiação	ITEM	AValiação
Nível do óleo do motor	BOM ESTADO	Bateria (fixação e carga)	BOM ESTADO
Nível da água do radiador	BOM ESTADO	Freios (pedal, resposta)	BOM ESTADO
Fluido de freio	BOM ESTADO	Embreagem	BOM ESTADO
Óleo da direção hidráulica	BOM ESTADO	Suspensão	BOM ESTADO
Estado da correia dentada	BOM ESTADO	Vazamentos (óleo, água, etc.)	ATENÇÃO COM SINAIS DE VAZAMENTO.

LOTE

412

REMATE
AGROSHOP

Jumasa

IMPLEMENTOS

ESTADO

USADO

CATEGORIA

VEÍCULO

TIPO

Caminhonete

MARCA

Mitsubishi

MODELO

MMC/L200 Triton
SPO GL

ANO FAB.

2021



QUERO LANÇAR

▶ VÍDEO DO LOTE

DESCRIÇÃO E OBSERVAÇÕES GERAIS

223951 km
PLACA: RAP-3J72

- VOLANTE E BANCOS COM MARCAS DE USO, SINAIS DE DESGASTE E BANCO COM DETALHES NO COURO.
- PNEUS TRASEIROS MEIA-VIDA, DIANTEIROS, SUBSTITUIR.
- PARACHOQUE DIANTEIRO COM AVARIAS E CINTAS PARA FIXAÇÃO.
- PEQUENO AMASSADO NA COLUNA TRASEIRA DIREITA.
- CAPÔ COM PEQUENOS AMASSADOS NA FRENTE.

VERIFICAÇÕES EXTERNAS

ITEM	AVALIAÇÃO	ITEM	AVALIAÇÃO
Estepe em boas condições	SUBSTITUIR	Pisca-alerta / setas	BOM ESTADO
Limpadores de para-brisa	BOM ESTADO	Retrovisores (estado e ajuste)	BOM ESTADO
Água do limpador	BOM ESTADO	Lataria / Pintura	BOM ESTADO
Faróis (alto/baixo)	BOM ESTADO	Vidros / para-brisa	SUBSTITUIR
Pneus (calibragem e desgaste)	ATENÇÃO	Placas visíveis e legíveis	BOM ESTADO

VERIFICAÇÕES MECÂNICA

ITEM	AVALIAÇÃO	ITEM	AVALIAÇÃO
Nível do óleo do motor	BOM ESTADO	Bateria (fixação e carga)	BOM ESTADO
Nível da água do radiador	BOM ESTADO	Freios (pedal, resposta)	BOM ESTADO
Fluido de freio	BOM ESTADO	Embreagem	BOM ESTADO
Óleo da direção hidráulica	BOM ESTADO	Suspensão	BOM ESTADO
Estado da correia dentada	BOM ESTADO	Vazamentos (óleo, água, etc.)	BOM ESTADO

LOTE

522

REMATE
AGROSHOP

Jumasa

IMPLEMENTOS

ESTADO

USADO

CATEGORIA

IMPLEMENTO

TIPO

**PULVERIZADOR DE
ARRASTO**

MARCA

RUBEMAQ

MODELO

2500

ANO FAB.

2021



QUERO LANÇAR

▶ VÍDEO DO LOTE

DESCRIÇÃO E OBSERVAÇÕES GERAIS

- PULVERIZADOR DE ARRASTO COM TANQUE DE 2500 LITROS.
 - BOMBA JP 150
 - COMANDO ELETROHIDRÁULICO.
- TANQUE DE PRÉ-MISTURA DE CALDA.
- 18 METROS DE BARRAS, 04 SESSÃO.
 - PORTA BICO TREJET.
 - PNEUS NOVOS.
- CHASSI E PINTURA EM ÓTIMO ESTADO.
- BARRAS COM ACIONAMENTO A CABO.
CHASSI 12669

LOTE

524

REMATE
AGROSHOP

Jumasa

IMPLEMENTOS

ESTADO

USADO

CATEGORIA

IMPLEMENTO

TIPO

Pulverizador
Acoplado

MARCA

Volpato

MODELO

17 Volpato

ANO FAB.

2017



QUERO LANÇAR

▶ VÍDEO DO LOTE

DESCRIÇÃO E OBSERVAÇÕES GERAIS

- MANGUEIRAS ROMPIDAS.
- BOMBA SEM SINAIS DE VAZAMENTO.
- SEM SUPORTES
- COM CONTROLE DE LIBERAÇÃO DOS PRODUTOS.
- TANQUE EM BOM ESTADO.
- QUADRO COM SINAIS DE FERRUGEM / CORROSÃO.
- NÃO ACOMPANHAM BRAÇOS E MANGUEIRAS.

LOTE

525

REMATE
AGROSHOP

Jumasa

IMPLEMENTOS

ESTADO

USADO

CATEGORIA

IMPLEMENTO

TIPO

PULVERIZADOR
ACOPLADO

MARCA

ITÁLIA

MODELO

ITAPEC 600

ANO FAB.

2016

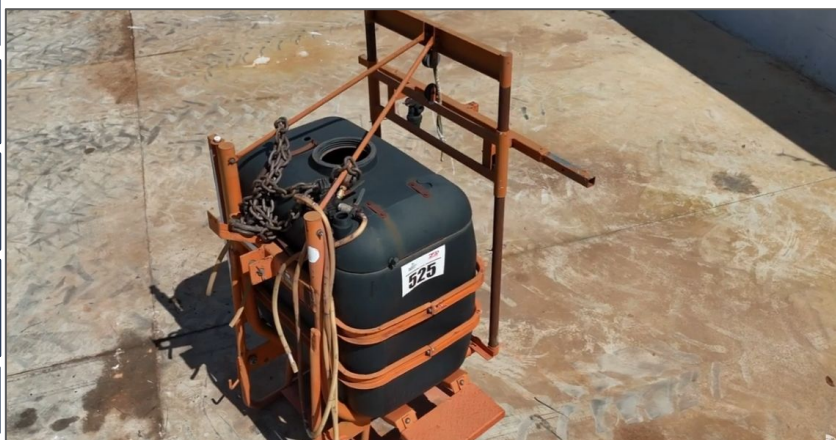

QUERO LANÇAR

▶ VÍDEO DO LOTE

DESCRIÇÃO E OBSERVAÇÕES GERAIS

- TANQUE COM CAPACIDADE PARA 600 LITROS.
 - PRODUTO ACOMPANHA SOMENTE TANQUE E CHASSI.
 - SEM BARRAS.
 - SEM COMANDO DE PULVERIZAÇÃO.
 - SEM BOMBA ASPERSORA.
- CHASSI 150032016

LOTE

526



Jumasa

IMPLEMENTOS

ESTADO

USADO

CATEGORIA

IMPLEMENTO

TIPO

Tanque combate incêndio

MARCA

São José

MODELO

12000

ANO FAB.

2021

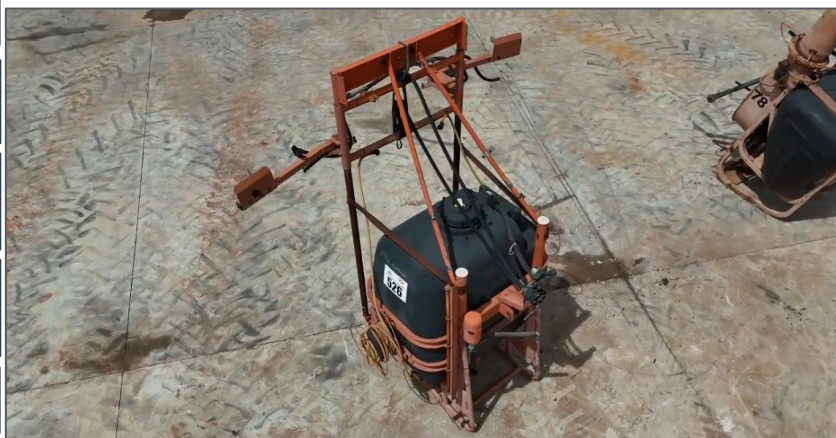

QUERO LANÇAR

▶ VÍDEO DO LOTE

DESCRIÇÃO E OBSERVAÇÕES GERAIS

**Pneus alta flutuação
Carretel Mangueira
Tampa de inspeção
Pintura desbotada
CHASSI AO8543-24**

LOTE

528

REMATE
AGROSHOP

Jumasa

IMPLEMENTOS

ESTADO

USADO

CATEGORIA

IMPLEMENTO

TIPO

Pulverizador Sulco

MARCA

Micron

MODELO

1000 CBT

ANO FAB.

2022



QUERO LANÇAR

▶ VÍDEO DO LOTE

DESCRIÇÃO E OBSERVAÇÕES GERAIS

- TANQUE INOCULANTE COM CAPACIDADE DE 1050 LITROS.
- SEM TAMPA.
- SEM BICOS PARA APLICAÇÃO.
- SOMENTE TANQUE E MOTOR ELÉTRICO.

LOTE

529

REMATE
AGROSHOP

Jumasa

IMPLEMENTOS

ESTADO

USADO

CATEGORIA

IMPLEMENTO

TIPO

Pulverizador Sulco

MARCA

Micron

MODELO

1050L

ANO FAB.

2022



QUERO LANÇAR

▶ VÍDEO DO LOTE

DESCRIÇÃO E OBSERVAÇÕES GERAIS

- TANQUE COM CAPACIDADE DE 1050 LITROS.
- SEM BICOS PARA APLICAÇÃO.
- SOMENTE TANQUE E MOTOR ELÉTRICO.

LOTE

540

REMATE
AGROSHOP

Jumasa

IMPLEMENTOS

ESTADO

USADO

CATEGORIA

IMPLEMENTO

TIPO

Pulverizador de Arrasto

MARCA

Jumasa

MODELO

2000 L Com Canhão

ANO FAB.

2025



QUERO LANÇAR

▶ VÍDEO DO LOTE

DESCRIÇÃO E OBSERVAÇÕES GERAIS

- Tanque com 2000 Lts de Capacidade.
 - Com Calibrador.
- Corote / Tanque para água potável.
- Mangueira para acionamento com canhão Direcionador.

LOTE

541

REMATE
AGROSHOP

Jumasa

IMPLEMENTOS

ESTADO

USADO

CATEGORIA

IMPLEMENTO

TIPO

Pulverizador de Arrasto

MARCA

Jumasa

MODELO

3000L

ANO FAB.

2025



QUERO LANÇAR

▶ VÍDEO DO LOTE

DESCRIÇÃO E OBSERVAÇÕES GERAIS

COM REDUTOR, MOVIDO A CARDAN RUBEMAQ COM 75L/MIN, 6,5 CV, 35 KGF/CM², 540 RPM, COM MANGUEIRAS DE BOMBA ASPERSORA E BICO DE ASPERSÃO. COM 04 RODADOS. COM TANQUE/ COROTE PARA ÁGUA POTÁVEL.

LOTE

542

REMATE
AGROSHOP

Jumasa

IMPLEMENTOS

ESTADO

USADO

CATEGORIA

IMPLEMENTO

TIPO

Pulverizador de Arrasto

MARCA

Jumasa

MODELO

2000 L

ANO FAB.

2025



QUERO LANÇAR

▶ VÍDEO DO LOTE

DESCRIÇÃO E OBSERVAÇÕES GERAIS

COM REDUTOR, MOVIDO A CARDAN RUBEMAQ COM 75L/MIN, 6,5 CV, 35 KGF/CM³, 540 RPM, COM MANGUEIRAS DE BOMBA ASPERSORA E BICO DE ASPERSÃO. COM 04 RODADOS. COM TANQUE/ COROTE PARA ÁGUA POTÁVEL.

LOTE

600

REMATE
AGROSHOP

Jumasa

IMPLEMENTOS

ESTADO

USADO

CATEGORIA

IMPLEMENTO

TIPO

Plataforma para corte de milho

MARCA

Vence Tudo

MODELO

Bocuda Série 07

ANO FAB.

2022



QUERO LANÇAR

▶ VÍDEO DO LOTE

DESCRIÇÃO E OBSERVAÇÕES GERAIS

A Plataforma de Milho Vence Tudo Bocuda Série 07 é conhecida por sua estrutura robusta e opções versáteis de espaçamento, Possui um chassi universal e robusto, Utiliza um sistema de rolos recolhedores que direcionam o caule para baixo, enquanto a espiga é levada para o interior da plataforma.

LOTE

601



Jumasa

IMPLEMENTOS

ESTADO

USADO

CATEGORIA

IMPLEMENTO

TIPO

Plataforma para corte de milho

MARCA

Vence Tudo

MODELO

Série 08 6910

ANO FAB.

2022



[QUERO LANÇAR](#)

[▶ VÍDEO DO LOTE](#)

DESCRIÇÃO E OBSERVAÇÕES GERAIS

- PLATAFORMA COM 15 LINHAS X 45 CM DE ESPAÇAMENTO.
- EQUIPAMENTO NOVO, DESGASTE DE PÁTIO.

LOTE

602

REMATE
AGROSHOP

Jumasa

IMPLEMENTOS

ESTADO

USADO

CATEGORIA

IMPLEMENTO

TIPO

Plataforma para corte de milho

MARCA

Massey Ferguson

MODELO

MF 3013L

ANO FAB.

2013



QUERO LANÇAR

▶ VÍDEO DO LOTE

DESCRIÇÃO E OBSERVAÇÕES GERAIS

- PLATAFORMA DE MILHO COM 13 LINHAS.
 - HELICÓIDE GASTO.
 - PUXADORES GASTOS.
 - SINAIS DE FERRUGEM.
- NECESSÁRIO REVISÃO HIDRÁULICA E MECÂNICA.
- FERRO ADAPTADO NO CHASSI DA PLANTADEIRA.
 - FALTA CAPA LATERAL ESQUERDA.
- CAPA LATERAL DIREITA QUEBRADA E RESSECADA.
 - DENTES COM SINAIS DE RESSECAMENTO.

LOTE

603



Jumasa

IMPLEMENTOS

ESTADO

NOVO

CATEGORIA

IMPLEMENTO

TIPO

Plataforma para corte de milho

MARCA

Indutar

MODELO

Magna 2250 higher

ANO FAB.

2021

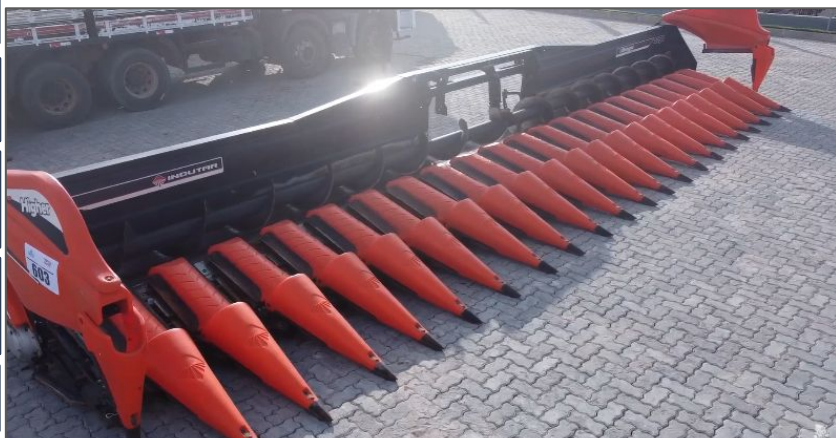

[QUERO LANÇAR](#)

[▶ VÍDEO DO LOTE](#)

DESCRIÇÃO E OBSERVAÇÕES GERAIS

A Plataforma de Milho Indutar Magna Higher é um equipamento de colheita conhecido por sua leveza, robustez e eficiência na separação de palha e espiga, resultando em maior produtividade e menor desgaste da colheitadeira

LOTE

604

REMATE
AGROSHOP

Jumasa

IMPLEMENTOS

ESTADO

USADO

CATEGORIA

IMPLEMENTO

TIPO

Plataforma para corte de milho

MARCA

Valtra

MODELO

PM516L

ANO FAB.

2012



QUERO LANÇAR

▶ VÍDEO DO LOTE

DESCRIÇÃO E OBSERVAÇÕES GERAIS

- **NECESSÁRIO REVISÃO DE HIDRÁULICA E MECÂNICA DO EQUIPAMENTO.**
 - **FALTA CAPA DA CAIXA ESQUERDA.**
 - **FALTA CAPA DA CAIXA DIREITA.**
 - **PONTOS DE VAZAMENTO DE ÓLEO.**
- **HELICÓIDE DA ROSCA SEM FIM COM FERRUGEM.**
 - **PUXADOR DE MILHO ENFERRUJADO.**
- **SUPORTE IMPROVISADO SOLDADO NO CHASSI DA PLATAFORMA, COM TELA RASGADA.**

LOTE

605

REMATE
AGROSHOP

Jumasa

IMPLEMENTOS

ESTADO

NOVO

CATEGORIA

IMPLEMENTO

TIPO

Plataforma para
corte de milho

MARCA

Indutar

MODELO

Magna Higher

ANO FAB.

2023



QUERO LANÇAR

▶ VÍDEO DO LOTE

DESCRIÇÃO E OBSERVAÇÕES GERAIS

- PLATAFORMA COM 17 LINHAS E 45 CM DE ESPAÇAMENTO.
- EQUIPAMENTO NOVO, COM DESGASTE DE PÁTIO.

LOTE

608



Jumasa

IMPLEMENTOS

ESTADO

NOVO

CATEGORIA

IMPLEMENTO

TIPO

Plataforma de Milho

MARCA

Vence Tudo

MODELO

Bocuda 7530

ANO FAB.

2023



QUERO LANÇAR

▶ VÍDEO DO LOTE

DESCRIÇÃO E OBSERVAÇÕES GERAIS

PLATAFORMA DE MILHO COM 15 L BOCUDA COM 50CM DE ESPAÇAMENTO DAS LINHAS.

LOTE

609

REMATE
AGROSHOP

Jumasa

IMPLEMENTOS

ESTADO

NOVO

CATEGORIA

IMPLEMENTO

TIPO

Plataforma para corte de milho

MARCA

Stara

MODELO

Brava + Elektra 9980

ANO FAB.

2021



QUERO LANÇAR

▶ VÍDEO DO LOTE

DESCRIÇÃO E OBSERVAÇÕES GERAIS

- PLATAFORMA DE MILHO COM 22 LINHAS.
- REVISÃO MECÂNICA E HIDRÁULICA NECESSÁRIA.
- CAIXA DA ROSCA SEM FIM COM FERRUGEM.
- ROSCA SEM FIM EM BOM ESTADO.

LOTE

610

REMATE
AGROSHOP

Jumasa

IMPLEMENTOS

ESTADO

USADO

CATEGORIA

IMPLEMENTO

TIPO

Plataforma para corte de milho

MARCA

Vence Tudo

MODELO

Bocuda 6050

ANO FAB.

2022/2023



QUERO LANÇAR

▶ VÍDEO DO LOTE

DESCRIÇÃO E OBSERVAÇÕES GERAIS

- PLATAFORMA DE MILHO VENCE TUDO, 6050 COM 12 LINHAS X 50 CM.
- EQUIPAMENTO NOVO, DESGASTE DE PÁTIO.

LOTE

611

REMATE
AGROSHOP

Jumasa

IMPLEMENTOS

ESTADO

USADO

CATEGORIA

IMPLEMENTO

TIPO

Plataforma para corte de milho

MARCA

Vence Tudo

MODELO

Bocuda 7530

ANO FAB.

2023



QUERO LANÇAR

▶ VÍDEO DO LOTE

DESCRIÇÃO E OBSERVAÇÕES GERAIS

- PLATAFORMA DE MILHO VENCE TUDO, BOCUDA SÉRIE 08, COM 15 LINHAS X 50 CM.
- EQUIPAMENTO NOVO, DESGASTE DE PÁTIO.
- 15 X 50

LOTE

614

REMATE
AGROSHOP

Jumasa

IMPLEMENTOS

ESTADO

USADO

CATEGORIA

IMPLEMENTO

TIPO

Plataforma para corte de milho

MARCA

Vence Tudo

MODELO

Bocuda 5540

ANO FAB.

2023



QUERO LANÇAR

▶ VÍDEO DO LOTE

DESCRIÇÃO E OBSERVAÇÕES GERAIS

PLATAFORMA DE MILHO NOVA, DESGASTE DE PÁTIO.
- 11 L X 50

LOTE

615

REMATE
AGROSHOP

Jumasa

IMPLEMENTOS

ESTADO

USADO

CATEGORIA

IMPLEMENTO

TIPO

Plataforma para corte de milho

MARCA

Vence Tudo

MODELO

Bocuda 5930

ANO FAB.

2023



QUERO LANÇAR

▶ VÍDEO DO LOTE

DESCRIÇÃO E OBSERVAÇÕES GERAIS

- PLATAFORMA DE MILHO VENCE TUDO BOCUDA 8x 5930 13 L x 45
- DENTES DO VÍDEO APENAS DESENCAIXADOS.
- EQUIPAMENTO NOVO, DESGASTE DE PÁTIO.
-13L X 45

LOTE

617

REMATE
AGROSHOP

Jumasa

IMPLEMENTOS

ESTADO

USADO

CATEGORIA

IMPLEMENTO

TIPO

Plataforma para corte de milho

MARCA

Vence Tudo

MODELO

Bocuda série 8 6910

ANO FAB.

2023



QUERO LANÇAR

▶ VÍDEO DO LOTE

DESCRIÇÃO E OBSERVAÇÕES GERAIS

- PLATAFORMA DE MILHO 15L X 45CM DE ESPAÇAMENTO.
- EQUIPAMENTO NOVO, SEM USO, COM DESGASTE DE PÁTIO.

LOTE

618

REMATE
AGROSHOP

Jumasa

IMPLEMENTOS

ESTADO

USADO

CATEGORIA

IMPLEMENTO

TIPO

Plataforma para corte de milho

MARCA

Vence Tudo

MODELO

Bocuda série 7 4120

ANO FAB.

2014



QUERO LANÇAR

▶ VÍDEO DO LOTE

DESCRIÇÃO E OBSERVAÇÕES GERAIS

- PLATAFORMA DE MILHO COM 09 LINHAS E 45CM DE ESPAÇAMENTO.
- HELICÓIDE DESGASTADO.
- CHASSI COM FERRUGEM.
- PINTURA DESCASCANDO.
- PUXADORES E DENTES OK.
- NECESSÁRIO REVISÃO MECÂNICA E HIDRÁULICA.

LOTE

619

REMATE
AGROSHOP

Jumasa

IMPLEMENTOS

ESTADO

USADO

CATEGORIA

IMPLEMENTO

TIPO

Plataforma para corte de milho

MARCA

Vence Tudo

MODELO

Bocuda 5540

ANO FAB.

2022/2023



QUERO LANÇAR

▶ VÍDEO DO LOTE

DESCRIÇÃO E OBSERVAÇÕES GERAIS

- PLATAFORMA COM 12 LINHAS E 45CM DE ESPAÇAMENTO ENTRE LINHAS.
- BOCUDA 08x.
- EQUIPAMENTO NOVO, DESGASTE DE PÁTIO.

LOTE

703



Jumasa

IMPLEMENTOS

ESTADO

NOVO

CATEGORIA

IMPLEMENTO

TIPO

TANQUE VERTICAL

MARCA

IMEP

MODELO

10000 LTS

ANO FAB.

-



[QUERO LANÇAR](#)

[▶ VÍDEO DO LOTE](#)

DESCRIÇÃO E OBSERVAÇÕES GERAIS

Estes tanques são conhecidos no mercado agrícola por sua robustez e versatilidade na linha de implemento.

EQUIPAMENTO SEM USO, APENAS DESGASTE DE PÁTIO.

LOTE

710

REMATE
AGROSHOP

Jumasa

IMPLEMENTOS

ESTADO

NOVO

CATEGORIA

IMPLEMENTO

TIPO

Tanque de Abastecimento

MARCA

Andrade

MODELO

9500L

ANO FAB.

2025



QUERO LANÇAR

▶ VÍDEO DO LOTE

DESCRIÇÃO E OBSERVAÇÕES GERAIS

Segurança e Acessórios: Caixa de ferramentas, chassi reforçado, iluminação noturna, suporte para extintor e sistema de filtragem de até 5 micras. Comboio reboque.
Ideal para acoplamento em Caminhão 3/4, chassi CAN 257055 AB

LOTE

721

REMATE
AGROSHOP

Jumasa

IMPLEMENTOS

ESTADO

USADO

CATEGORIA

IMPLEMENTO

TIPO

TANQUE AGRÍCOLA DE
COMBATE A INCÊNDIO

MARCA

SÃO JOSÉ

MODELO

10000

ANO FAB.

2024



QUERO LANÇAR

▶ VÍDEO DO LOTE

DESCRIÇÃO E OBSERVAÇÕES GERAIS

- RODADO ALTO FLUTUAÇÃO.
 - TAMPA DE INSPEÇÃO TRASEIRA.
 - BOMBA MOVIDA POR CARDAN.
- CHASSI: TVI00069400B00

LOTE

734

REMATE
AGROSHOP

Jumasa

IMPLEMENTOS

ESTADO

NOVO

CATEGORIA

IMPLEMENTO

TIPO

GRADE ARADORA
PESADA

MARCA

BALDAN

MODELO

GTCRCR

ANO FAB.

2021



QUERO LANÇAR

▶ VÍDEO DO LOTE

DESCRIÇÃO E OBSERVAÇÕES GERAIS

**24X34
GRADE NOVA (SEM USO)
PINTURA DESBOTADA DE PÁTIO
FERRUGEM PELO CHASSI
CONTROLE REMOTO
PNEU ALTA FLUTUAÇÃO**

LOTE

735



Jumasa

IMPLEMENTOS

ESTADO

USADO

CATEGORIA

IMPLEMENTO

TIPO

GRADE ARADORA
PESADA

MARCA

BALDAN

MODELO

GTCR

ANO FAB.

2022



QUERO LANÇAR

▶ VÍDEO DO LOTE

DESCRIÇÃO E OBSERVAÇÕES GERAIS

20X32
PINTURA DESBOTADA
FERRUGEM PELO CHASSI
PNEU ALTA FLUTUAÇÃO
CHASSI: 61105459003005

LOTE

754

REMATE
AGROSHOP

Jumasa

IMPLEMENTOS

ESTADO

USADO

CATEGORIA

IMPLEMENTO

TIPO

Grade Niveladora

MARCA

Tatu

MODELO

GN - 60D x 22

ANO FAB.

-



QUERO LANÇAR

▶ VÍDEO DO LOTE

DESCRIÇÃO E OBSERVAÇÕES GERAIS

- Não possui plaqueta de identificação do ano.
 - Acompanha cabeçalho.
 - Faltam 20 Raspa-Discos.
 - Alguns discos tortos, bem gastos.
- Grade com discos mistos, possui discos lisos e discos recortados.
 - Falta 01 Disco.
- Discos precisam ser trocados ou revisados.
Chassi: C035272

LOTE

755

REMATE
AGROSHOP

Jumasa

IMPLEMENTOS

ESTADO

USADO

CATEGORIA

IMPLEMENTO

TIPO

GRADE ARADORA
PESADA MECÂNICA

MARCA

TATU

MODELO

GAPM

ANO FAB.

2020



QUERO LANÇAR

▶ VÍDEO DO LOTE

DESCRIÇÃO E OBSERVAÇÕES GERAIS

- GRADE COM ABERTURA HIDRÁULICA.
 - SEM RODADO PARA TRANSPORTE. (DE FÁBRICA).
 - GRADE ARADORA PESADA MECÂNICA 18 X 30.
 - DISCOS EM BOM ESTADO.
 - PINTURA DESBOTADA.
- CHASSI: 01020540036-5040

LOTE

760

REMATE
AGROSHOP

Jumasa

IMPLEMENTOS

ESTADO

NOVO

CATEGORIA

IMPLEMENTO

TIPO

Grade Super Niveladora

MARCA

BALDAN

MODELO

SNVAP 64D X 22

ANO FAB.

2021



QUERO LANÇAR

▶ VÍDEO DO LOTE

DESCRIÇÃO E OBSERVAÇÕES GERAIS

- GRADE NIVELADORA MODELO SNVAP 64, COM 64 DISCOS DE 22 POLEGADAS, ARTICULADA, AUTO-TRANSPORTÁVEL, COM 04 PNEUS NOVOS, 04 PISTÕES, COMPLETA.
CHASSI: 61072665035003

LOTE

761

REMATE
AGROSHOP

Jumasa

IMPLEMENTOS

ESTADO

NOVO

CATEGORIA

IMPLEMENTO

TIPO

Grade Super
Niveladora

MARCA

Baldan

MODELO

SNVAP 68 D X 22

ANO FAB.

2021



QUERO LANÇAR

▶ VÍDEO DO LOTE

DESCRIÇÃO E OBSERVAÇÕES GERAIS

Grade Nova, sem uso.

LOTE

763

REMATE
AGROSHOP

Jumasa

IMPLEMENTOS

ESTADO

USADO

CATEGORIA

IMPLEMENTO

TIPO

Grade Aradora Intermediária

MARCA

Santa Izabel

MODELO

GASI 360-30

ANO FAB.

2020



QUERO LANÇAR

▶ VÍDEO DO LOTE

DESCRIÇÃO E OBSERVAÇÕES GERAIS

- GRADE ARADORA GASI 360-30, COM 30 DISCOS DE 34 POLEGADAS, ESPAÇAMENTO ENTRE DISCOS DE 360 MM, COM CONTROLE REMOTO, PNEUS NOVOS COM AGARRADEIRAS, 03 PISTÕES, COM TODOS OS DISCOS E LIMPADORES EM BOM ESTADO DE TRABALHO. PISTÕES E MANGUEIRAS NÃO POSSUEM VAZAMENTOS.

LOTE

765



Jumasa

IMPLEMENTOS

ESTADO

NOVO

CATEGORIA

IMPLEMENTO

TIPO

Grade Aradora

MARCA

Santa Izabel

MODELO

GASI360 EL-34

ANO FAB.

2021



QUERO LANÇAR

▶ VÍDEO DO LOTE

DESCRIÇÃO E OBSERVAÇÕES GERAIS

Grade Nova, sem uso.

LOTE

766

REMATE
AGROSHOP

Jumasa

IMPLEMENTOS

ESTADO

NOVO

CATEGORIA

IMPLEMENTO

TIPO

Grade

MARCA

Santa Izabel

MODELO

GASI 360-28

ANO FAB.

2021



QUERO LANÇAR

▶ VÍDEO DO LOTE

DESCRIÇÃO E OBSERVAÇÕES GERAIS

A Grade Aradora Intermediária Santa Izabel GASI 360-28 é um implemento equilibrado com 28 discos, ideal para o preparo de solo que exige profundidade moderada e excelente quebra de torrões.

LOTE

767

REMATE
AGROSHOP

Jumasa

IMPLEMENTOS

ESTADO

NOVO

CATEGORIA

IMPLEMENTO

TIPO

Grade

MARCA

Santa Izabel

MODELO

GASI 360-16

ANO FAB.

2021



QUERO LANÇAR

▶ VÍDEO DO LOTE

DESCRIÇÃO E OBSERVAÇÕES GERAIS

A Grade Aradora Pesada GASI 360-16 da SANTA IZABEL AGRO é um equipamento robusto, projetado para operações de preparo de solo profundo com alta eficiência. Seu quadro em perfil tubular reforçado proporciona grande resistência estrutural, enquanto o chassi porta-discos conta com orelhas de regulagem transversal, permitindo ajustar com precisão o alinhamento das seções de discos. Esse sistema garante o perfeito intercalamento entre os discos dianteiros e traseiros, resultando em um corte uniforme, maior eficiência de penetração e excelente acabamento do solo.

LOTE

768



Jumasa

IMPLEMENTOS

ESTADO

NOVO

CATEGORIA

IMPLEMENTO

TIPO

Terraceador

MARCA

Baldan

MODELO

TACR DE 22 DISCOS

ANO FAB.

2013



QUERO LANÇAR

▶ VÍDEO DO LOTE

DESCRIÇÃO E OBSERVAÇÕES GERAIS

O Terraceador Baldan TACR de 22 discos é um implemento robusto e articulado, projetado especificamente para a construção e manutenção de terraços de base larga, essenciais no controle da erosão.

LOTE

770

REMATE
AGROSHOP

Jumasa

IMPLEMENTOS

ESTADO

USADO

CATEGORIA

IMPLEMENTO

TIPO

Grade Aradora

MARCA

Baldan

MODELO

NVCR 32D X 22

ANO FAB.

2021



QUERO LANÇAR

▶ VÍDEO DO LOTE

DESCRIÇÃO E OBSERVAÇÕES GERAIS

HIDRÁULICA E PISTÕES SEM VAZAMENTOS, RODADOS EM BOM ESTADO, SEM FERRUGEM NO CHASSI.

EQUIPAMENTO COM POUCOS SINAIS DE USO.

A Grade Niveladora Baldan NVCR 32x22 (ano 2021) é um implemento de controle remoto robusto, projetado para acabamento final do solo. Possui 32 discos de 22 polegadas (dentados na frente, lisos atrás), ideais para nivelar, quebrar torrões e incorporar resíduos. Conta com estrutura em viga tubular, pneus para transporte hidráulico e sistema de mancal a óleo.

LOTE

774



Jumasa

IMPLEMENTOS

ESTADO

USADO

CATEGORIA

IMPLEMENTO

TIPO

ARADO FIXO LEVE

MARCA

TATU

MODELO

APL - 9 D X 28

ANO FAB.

2013



[QUERO LANÇAR](#)

[▶ VÍDEO DO LOTE](#)

DESCRIÇÃO E OBSERVAÇÕES GERAIS

- 09 DISCOS MEIA VIDA, COM 28" DE ÁREA.
 - DISCO DE CORTE NO LUGAR DO RODADO LATERAL DE 24" DE DIÂMETRO, MEIA VIDA.
 - COM MOLAS DE ABSORÇÃO DE IMPACTO NA BASE DO RODADO.
 - SINAIS DE DESGASTE E FERRUGEM, PORÉM SEM PONTOS DE CORROSÃO.
- CHASSI: 127182

LOTE

775

REMATE
AGROSHOP

Jumasa

IMPLEMENTOS

ESTADO

USADO

CATEGORIA

IMPLEMENTO

TIPO

Grade Aradora Intermediária

MARCA

Tatu

MODELO

GAICR 20D x 28 x 270

ANO FAB.

2013



QUERO LANÇAR

▶ VÍDEO DO LOTE

DESCRIÇÃO E OBSERVAÇÕES GERAIS

- GRADE ARADORA COM 20 DISCOS DE 28" DE DIÂMETRO, ESPAÇAMENTO ENTRE DISCOS DE 270MM, COM CONTROLE REMOTO.
- O EQUIPAMENTO ENCONTRA-SE COM TODOS OS DISCOS E LIMPADORES EM BOM ESTADO DE TRABALHO. AS MANGUEIRAS E O PISTÃO NÃO POSSUEM VAZAMENTOS E ESTÃO EM BOM ESTADO DE USO.

LOTE

777

REMATE
AGROSHOP

Jumasa

IMPLEMENTOS

ESTADO

USADO

CATEGORIA

IMPLEMENTO

TIPO

Grade Aradora Intermediária

MARCA

Tatu

MODELO

GAICR 28D X 28 X 270

ANO FAB.

2017



QUERO LANÇAR

▶ VÍDEO DO LOTE

DESCRIÇÃO E OBSERVAÇÕES GERAIS

GRADE ARADORA COM 28 DISCOS DE 28 POLEGADAS DE DIÂMETRO, ESPAÇAMENTO DE 270 MM, COM CONTROLE REMOTO.

O EQUIPAMENTO ENCONTRA-SE COM TODOS OS DISCOS, FALTANDO APENAS UM LIMPADOR, TODOS EM BOM ESTADO DE TRABALHO, MANGUEIRAS E PISTÃO NÃO POSSUEM VAZAMENTOS E ESTÃO EM PERFEITO ESTADO DE FUNCIONAMENTO. OS PNEUS ESTÃO MENOS DE MEIA-VIDA.

LOTE

780

REMATE
AGROSHOP

Jumasa

IMPLEMENTOS

ESTADO

USADO

CATEGORIA

IMPLEMENTO

TIPO

VAGÃO FORRAGEIRO

MARCA

MENTA

MODELO

VAGÃO MENTA 9M³

ANO FAB.

2023



QUERO LANÇAR

▶ VÍDEO DO LOTE

DESCRIÇÃO E OBSERVAÇÕES GERAIS

- VAGÃO FORRAGEIRO COM CAPACIDADE DE CARGA DE 9M³.
- PNEUS DE ALTA FLUTUAÇÃO.
- ASSOALHO REVESTIDO EM AÇO INOX.
- DESCARREGAMENTO LATERAL NO COCHO.
- DESCARGA TRASEIRA.

LOTE

781



Jumasa

IMPLEMENTOS

ESTADO

USADO

CATEGORIA

IMPLEMENTO

TIPO

VAGÃO COM ESTEIRA

MARCA

NOGUEIRA

MODELO

VFN 8000

ANO FAB.

-



QUERO LANÇAR

▶ VÍDEO DO LOTE

DESCRIÇÃO E OBSERVAÇÕES GERAIS

- VAGÃO COM ESTEIRA, ROSCA E MISTURADOR MUITO DANIFICADOS POR CONTA DE FERRUGEM.
- CAÇAMBA ENFERRUJADA INTERNAMENTE.
- EQUIPAMENTO DANIFICADO POR CONTA DO TEMPO.
- PNEUS EM BOM ESTADO.

LOTE

783

REMATE
AGROSHOP

Jumasa

IMPLEMENTOS

ESTADO

USADO

CATEGORIA

IMPLEMENTO

TIPO

Vagão Misturador

MARCA

JF

MODELO

MIX 4000 PA

ANO FAB.

2025



QUERO LANÇAR

▶ VÍDEO DO LOTE

DESCRIÇÃO E OBSERVAÇÕES GERAIS

O Misturador com Balança MGM Máquinas, ano 2025, otimiza sua produção com dosagem precisa de ingredientes, garantindo eficiência e controle de custos na formulação de rações e adubos. A balança digital integrada oferece gestão do trato via computador, proporcionando rastreabilidade e melhor nutrição animal.

LOTE

785



Jumasa

IMPLEMENTOS

ESTADO

USADO

CATEGORIA

IMPLEMENTO

TIPO

Vagão Forrageiro

MARCA

JF

MODELO

MIX 6000 PA

ANO FAB.

2025



QUERO LANÇAR

▶ VÍDEO DO LOTE

DESCRIÇÃO E OBSERVAÇÕES GERAIS

Equipamento novo

LOTE

786

REMATE
AGROSHOP

Jumasa

IMPLEMENTOS

ESTADO

NOVO

CATEGORIA

IMPLEMENTO

TIPO

Vagão Misturador
de Ração

MARCA

MFW

MODELO

TRM-067

ANO FAB.

2025



QUERO LANÇAR

▶ VÍDEO DO LOTE

DESCRIÇÃO E OBSERVAÇÕES GERAIS

Manutenção: Graxeiros centralizados em pontos de fácil acesso para agilizar a lubrificação.

LOTE

789

REMATE
AGROSHOP

Jumasa

IMPLEMENTOS

ESTADO

USADO

CATEGORIA

IMPLEMENTO

TIPO

Misturador de Ração

MARCA

MFW

MODELO

MRO 1000 Plus

ANO FAB.

2025



QUERO LANÇAR

▶ VÍDEO DO LOTE

DESCRIÇÃO E OBSERVAÇÕES GERAIS

Estrutura em aço carbono reforçado – maior resistência e estabilidade;
Silo em polietileno – leve, durável e de fácil limpeza;
Eixo balanceado e rolamentos protegidos – operação silenciosa e precisa;
Base universal para motor elétrico – montagem simples e segura;
Produção de mistura homogênea em até 10 minutos;
Grade de proteção e polia motora inclusas.

LOTE

798



Jumasa

IMPLEMENTOS

ESTADO

USADO

CATEGORIA

IMPLEMENTO

TIPO

Colhedora de Forragem

MARCA

Menta

MODELO

-

ANO FAB.

-



QUERO LANÇAR

▶ VÍDEO DO LOTE

DESCRIÇÃO E OBSERVAÇÕES GERAIS

Sem Modelo, plaqueta.

LOTE

800



Jumasa

IMPLEMENTOS

ESTADO

NOVO

CATEGORIA

IMPLEMENTO

TIPO

TRITURADOR
FORRAGEIRO

MARCA

Santa Izabel

MODELO

Herder FLV 800

ANO FAB.

2025



QUERO LANÇAR

▶ VÍDEO DO LOTE

DESCRIÇÃO E OBSERVAÇÕES GERAIS

O Triturador Forrageiro Santa Izabel FLV 800 (da linha Herder) é um equipamento de largo alcance projetado para trituração eficiente e uniforme de restos culturais em diversas lavouras, como algodão, milho e pastagens

LOTE

810

REMATE
AGROSHOP

Jumasa

IMPLEMENTOS

ESTADO

NOVO

CATEGORIA

IMPLEMENTO

TIPO

Roçadeira

MARCA

Santa Izabel

MODELO

Herder RTD 1500

ANO FAB.

2025



QUERO LANÇAR

▶ VÍDEO DO LOTE

DESCRIÇÃO E OBSERVAÇÕES GERAIS

A Roçadeira Santa Izabel Herder RTD 1500 é um implemento agrícola robusto para limpeza de áreas, pastagens e preparo do solo, projetada para um corte preciso e eficiente, operada por trator.

LOTE

811

REMATE
AGROSHOP

Jumasa

IMPLEMENTOS

ESTADO

NOVO

CATEGORIA

IMPLEMENTO

TIPO

Roçadeira de arrasto

MARCA

Baldan

MODELO

RACD-3400

ANO FAB.

2025



QUERO LANÇAR

▶ VÍDEO DO LOTE

DESCRIÇÃO E OBSERVAÇÕES GERAIS

Largura de corte 3400mm
Número de facas 4
Altura de corte 320mm
Accionamiento por cardan
Peso 1180 Kg
Potência requerida 70cv
2 rodas

LOTE

812

REMATE
AGROSHOP

Jumasa

IMPLEMENTOS

ESTADO

USADO

CATEGORIA

IMPLEMENTO

TIPO

Roçadeira de arrasto

MARCA

Baldan

MODELO

RAC 1700 TF

ANO FAB.

2021



QUERO LANÇAR

▶ VÍDEO DO LOTE

DESCRIÇÃO E OBSERVAÇÕES GERAIS

**Roçadeira tocada por cardan
2 facas
Equipamento de arrasto
Largura de trabalho 1.7
2 rolos de ferro
Equipamento novo.**

LOTE

813

REMATE
AGROSHOP

Jumasa

IMPLEMENTOS

ESTADO

NOVO

CATEGORIA

IMPLEMENTO

TIPO

Roçadeira
Hidráulica

MARCA

MFW

MODELO

Harpia Plus

ANO FAB.

2025



QUERO LANÇAR

▶ VÍDEO DO LOTE

DESCRIÇÃO E OBSERVAÇÕES GERAIS

A roçadeira articulada MFW Harpia Plus, incluindo a nova versão, é um implemento de alto alcance (até 8 metros), ideal para roçagens em áreas de difícil acesso, como aclives, declives e beira de rodovias, operada por controle remoto sem fio dentro de tratores cabinados com no mínimo 140 cv, garantindo segurança e versatilidade.

LOTE

816

REMATE
AGROSHOP

Jumasa

IMPLEMENTOS

ESTADO

USADO

CATEGORIA

IMPLEMENTO

TIPO

Colhedora de Forragens

MARCA

Menta

MODELO

Premium profile

ANO FAB.

-



QUERO LANÇAR

▶ VÍDEO DO LOTE

DESCRIÇÃO E OBSERVAÇÕES GERAIS

**PONTOS DE FERRUGEM E CORROSÃO NA BASE DO DIRECIONADOR DE DESCARGA.
HIDRÁULICA OK.
DIRECIONADOR DE DESCARGA COM ACIONAMENTO POR CABO.
PINTURA DESBOTADA.
ROTOR PICADOR COM LÂMINAS MEIA VIDA.
ROLOS COMPRESSORES OK.**

LOTE

817

REMATE
AGROSHOP

Jumasa

IMPLEMENTOS

ESTADO

USADO

CATEGORIA

IMPLEMENTO

TIPO

Colhedora de
forragem

MARCA

Menta

MODELO

Sussex 4

ANO FAB.

2018



QUERO LANÇAR

▶ VÍDEO DO LOTE

DESCRIÇÃO E OBSERVAÇÕES GERAIS

Acoplada ao trator por terceiro ponto e tomada de força (TDP)
Projetada para colher forragem plantada em linha como: Milho, soja, capim, etc.
Transmissão por cardan
Ajuste hidráulico para a bica de saída
4 rolos de corte
Potência requerida mínima de 180 cv
Produz até 40 toneladas/hora

LOTE

819

REMATE
AGROSHOP

Jumasa

IMPLEMENTOS

ESTADO

USADO

CATEGORIA

IMPLEMENTO

TIPO

Roçadeira Engate
Traseiro / Lateral

MARCA

TATU

MODELO

TATU 02 - 1700

ANO FAB.

1998



QUERO LANÇAR

▶ VÍDEO DO LOTE

DESCRIÇÃO E OBSERVAÇÕES GERAIS

**COM PONTOS DE CORROSÃO NA PARTE DA CHAPA BASE DA ROÇADEIRA.
PRECISA DE UMA REVISÃO PARA TRABALHO.**

REDUTOR TATU 010983

CHASSI: 1195-5638/198

LOTE

820

REMATE
AGROSHOP

Jumasa

IMPLEMENTOS

ESTADO

USADO

CATEGORIA

IMPLEMENTO

TIPO

Roçadeira de Arrasto

MARCA

Tatu

MODELO

ROAT 2 / 3400

ANO FAB.

2001



QUERO LANÇAR

▶ VÍDEO DO LOTE

DESCRIÇÃO E OBSERVAÇÕES GERAIS

**FALTA CABEÇALHO.
COM 01 CORREIA QUEBRADA.
COM REGULAGEM NA BASE DO REDUTOR.
PONTOS DE FERRUGEM, MAS SEM CORROSÃO.**

LOTE

830

REMATE
AGROSHOP

Jumasa

IMPLEMENTOS

ESTADO

USADO

CATEGORIA

IMPLEMENTO

TIPO

Carreta Graneleira

MARCA

Vence Tudo

MODELO

Granos 42000

ANO FAB.

2025



QUERO LANÇAR

▶ VÍDEO DO LOTE

DESCRIÇÃO E OBSERVAÇÕES GERAIS

A Carreta Graneleira Vence Tudo Granos 42000 é um implemento agrícola de grande capacidade, com 42 m³ de volume, projetado para alta produtividade na colheita. Em 2025, a linha continua a se destacar pela tecnologia de ponta, agilidade na descarga e adaptabilidade às diferentes realidades no campo.

LOTE

831

REMATE
AGROSHOP

Jumasa

IMPLEMENTOS

ESTADO

NOVO

CATEGORIA

IMPLEMENTO

TIPO

Carreta Graneleira

MARCA

Vence Tudo

MODELO

GRANOS 33000

ANO FAB.

2025



QUERO LANÇAR

▶ VÍDEO DO LOTE

DESCRIÇÃO E OBSERVAÇÕES GERAIS

A Carreta Graneleira Vence Tudo Granos 33000 (modelo 2025) é um implemento agrícola de alta capacidade projetado para agilizar a colheita, oferecendo robustez, agilidade na descarga e estabilidade no transporte de grãos.

LOTE

832

REMATE
AGROSHOP

Jumasa

IMPLEMENTOS

ESTADO

USADO

CATEGORIA

IMPLEMENTO

TIPO

CARRETA
GRANELEIRA

MARCA

VENCE TUDO

MODELO

GRANOS 16500

ANO FAB.

2020



QUERO LANÇAR

▶ VÍDEO DO LOTE

DESCRIÇÃO E OBSERVAÇÕES GERAIS

EQUIPAMENTO USADO

**ESTRUTURA REFORÇADA, TRANSMISSÃO COM CARDAN, COM CANO DOBRÁVEL,
ACOPLAMENTO DAS HELICÓIDES, VISORES
FRONTAL E LATERAL, COMPORTA HIDRÁULICA, CAPACIDADE 16.500l. PNEUS NOVOS MAS
COM USO, NA
MEDIDA 23.1-30, RODADO SIMPLES.
CHASSI C903-0084**

LOTE

850



Jumasa

IMPLEMENTOS

ESTADO

USADO

CATEGORIA

IMPLEMENTO

TIPO

Descompactador

MARCA

Agross

MODELO

Vollverini 2000 PRO

ANO FAB.

2025



QUERO LANÇAR

▶ VÍDEO DO LOTE

DESCRIÇÃO E OBSERVAÇÕES GERAIS

Implemento de demonstração

LOTE

851

REMATE
AGROSHOP

Jumasa

IMPLEMENTOS

ESTADO

USADO

CATEGORIA

IMPLEMENTO

TIPO

Descompactador

MARCA

Agross

MODELO

Vollverini 4500

ANO FAB.

2025



QUERO LANÇAR

▶ VÍDEO DO LOTE

DESCRIÇÃO E OBSERVAÇÕES GERAIS

O Descompactador Agross Vollverini 4500 é o único descompactador rotativo do mundo, que trinca o solo profundamente sem revolver a palhada. Ele melhora a infiltração de água e nutrientes, combatendo a estiagem e aumentando a produtividade da sua lavoura.

LOTE

861



Jumasa

IMPLEMENTOS

ESTADO

USADO

CATEGORIA

IMPLEMENTO

TIPO

Rastelo

MARCA

-

MODELO

Enleirador

ANO FAB.

s/inf



[QUERO LANÇAR](#)

[▶ VÍDEO DO LOTE](#)

DESCRIÇÃO E OBSERVAÇÕES GERAIS

- COM FERRUGENS E MARCAS DE USO NO CHASSI.

LOTE

862



Jumasa

IMPLEMENTOS

ESTADO

NOVO

CATEGORIA

IMPLEMENTO

TIPO

Rolo Destorroador
Compactador

MARCA

Agrimec

MODELO

RDC - 3900

ANO FAB.

2025



QUERO LANÇAR

▶ VÍDEO DO LOTE

DESCRIÇÃO E OBSERVAÇÕES GERAIS

Regulagem de Peso: Possui capacidade de lastreamento com água para ajuste da compactação ideal.

Aplicação: Antes ou depois do plantio para melhorar contato semente-solo e controlar erosão

Chassi: 48924TCDC39

LOTE

863



Jumasa

IMPLEMENTOS

ESTADO

USADO

CATEGORIA

IMPLEMENTO

TIPO

Enleirador

MARCA

Tatu

MODELO

11 Hastes

ANO FAB.

2017



QUERO LANÇAR

▶ VÍDEO DO LOTE

DESCRIÇÃO E OBSERVAÇÕES GERAIS

É um implemento agrícola essencial para a limpeza de áreas, remoção de galhos, tocos e raízes após o desbravamento leve, permitindo formar leiras sem levar a camada fértil do solo.

LOTE

864



Jumasa

IMPLEMENTOS

ESTADO

NOVO

CATEGORIA

IMPLEMENTO

TIPO

Enleirador Escarificador
para Acoplamento em Kit
frontal

MARCA

Baldan

MODELO

EEM-09

ANO FAB.

2021



QUERO LANÇAR

▶ VÍDEO DO LOTE

DESCRIÇÃO E OBSERVAÇÕES GERAIS

EQUIPAMENTO NOVO, SEM USO, DESGASTE DE PÁTIO.

LOTE

865



Jumasa

IMPLEMENTOS

ESTADO

NOVO

CATEGORIA

IMPLEMENTO

TIPO

Enleirador Escarificador
para Acoplamento em Kit
frontal

MARCA

Baldan

MODELO

ELG-13

ANO FAB.

2021

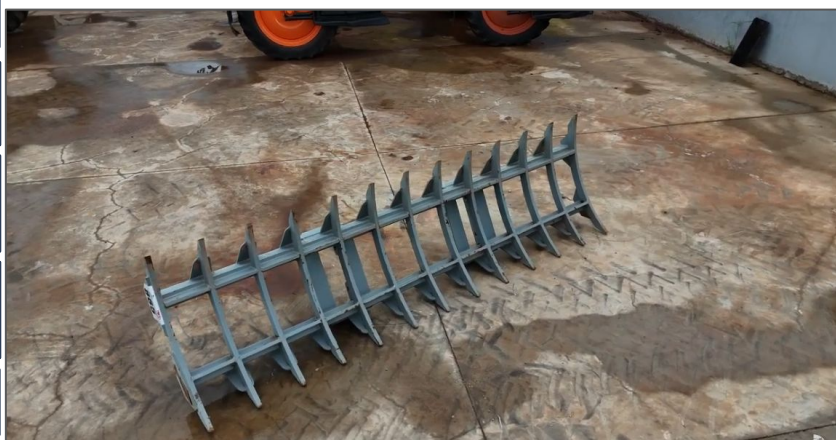

QUERO LANÇAR

▶ VÍDEO DO LOTE

DESCRIÇÃO E OBSERVAÇÕES GERAIS

EQUIPAMENTO NOVO, SEM USO, DESGASTE DE PÁTIO.

LOTE

866



Jumasa

IMPLEMENTOS

ESTADO

NOVO

CATEGORIA

IMPLEMENTO

TIPO

Enleirador Escarificador
para Acoplamento em Kit
frontal

MARCA

Baldan

MODELO

ELG-08

ANO FAB.

2021



QUERO LANÇAR

▶ VÍDEO DO LOTE

DESCRIÇÃO E OBSERVAÇÕES GERAIS

EQUIPAMENTO NOVO, SEM USO, DESGASTE DE PÁTIO.

LOTE

867



Jumasa

IMPLEMENTOS

ESTADO

NOVO

CATEGORIA

IMPLEMENTO

TIPO

Enleirador Escarificador
para Acoplamento em Kit
frontal

MARCA

BALDAN

MODELO

EEM-11

ANO FAB.

2021



QUERO LANÇAR

▶ VÍDEO DO LOTE

DESCRIÇÃO E OBSERVAÇÕES GERAIS

**EQUIPAMENTO NOVO, SEM USO, DESGASTE DE PÁTIO.
CHASSI: 61071802017003**

LOTE

868



Jumasa

IMPLEMENTOS

ESTADO

NOVO

CATEGORIA

IMPLEMENTO

TIPO

Enleirador Escarificador
para Acoplamento em Kit
frontal

MARCA

Baldan

MODELO

ELG-09

ANO FAB.

2021



QUERO LANÇAR

▶ VÍDEO DO LOTE

DESCRIÇÃO E OBSERVAÇÕES GERAIS

**EQUIPAMENTO NOVO, SEM USO, DESGASTE DE PÁTIO.
CHASSI: 61064619076003**

LOTE

869



Jumasa

IMPLEMENTOS

ESTADO

NOVO

CATEGORIA

IMPLEMENTO

TIPO

Enleirador Escarificador
para Acoplamento em Kit
frontal

MARCA

Baldan

MODELO

ELG-11

ANO FAB.

2021



QUERO LANÇAR

▶ VÍDEO DO LOTE

DESCRIÇÃO E OBSERVAÇÕES GERAIS

**EQUIPAMENTO NOVO, SEM USO, DESGASTE DE PÁTIO.
CHASSI: 61064619077004**

LOTE

871

REMATE
AGROSHOP

Jumasa

IMPLEMENTOS

ESTADO

NOVO

CATEGORIA

IMPLEMENTO

TIPO

Enleirador de Pedras

MARCA

Santa Izabel /
Herder

MODELO

EL5000

ANO FAB.

2022



QUERO LANÇAR

▶ VÍDEO DO LOTE

DESCRIÇÃO E OBSERVAÇÕES GERAIS

EQUIPAMENTO NOVO, SEM USO, DESGASTE DE PÁTIO.
CHASSI: 100002711

LOTE

872

REMATE
AGROSHOP

Jumasa

IMPLEMENTOS

ESTADO

USADO

CATEGORIA

IMPLEMENTO

TIPO

ESCARIFICADOR

MARCA

INRODA

MODELO

LINCE 15

ANO FAB.

2017



QUERO LANÇAR

▶ **VÍDEO DO LOTE**

DESCRIÇÃO E OBSERVAÇÕES GERAIS

- SEM PISTÃO LADO DIREITO DE LEVANTE.
 - DISCO DE CORTE DE 20 POLEGADAS ESTÃO EM BOM ESTADO.
 - CHASSI PARA 15 HASTES, PORÉM ESTÃO COM 11.
 - ROLO DESTORROADOR DUPLO, PORÉM ESTÁ FALTANDO ROLOS DO LADO DIREITO E ESQUERDO.
 - PNEUS EM BOM ESTADO.
 - FERRUGEM PELO CHASSI E PINTURA DESBOTADA.
- CHASSI: 403598

LOTE

880

REMATE
AGROSHOP

Jumasa

IMPLEMENTOS

ESTADO

NOVO

CATEGORIA

IMPLEMENTO

TIPO

Escarificador 9
Hastes

MARCA

São José

MODELO

RIPPER 9

ANO FAB.

2023



QUERO LANÇAR

▶ VÍDEO DO LOTE

DESCRIÇÃO E OBSERVAÇÕES GERAIS

O Escarificador Ripper 9 da São José é um implemento agrícola robusto de 9 hastes, ideal para descompactar solos sem revolver a camada superficial.

CHASSI: 00561PF/P22051-05

LOTE

895



Jumasa

IMPLEMENTOS

ESTADO

USADO

CATEGORIA

IMPLEMENTO

TIPO

TRATADOR DE
SEMENTES

MARCA

TREVISAN

MODELO

TMS 1000

ANO FAB.

2021



QUERO LANÇAR

▶ VÍDEO DO LOTE

DESCRIÇÃO E OBSERVAÇÕES GERAIS

- TMS1000 = De 900 à 1000Kg DE SEMENTE.
- MANGUEIRA DE DESCARGA RUIM.
- CHICOTE DO TUBO DE DESCARGA DANIFICADO.
- FERRUGEM NA ROSCA INTERNA.
- IMPLEMENTO EM BOM ESTADO.

CHASSI: 8480477

LOTE

902

REMATE
AGROSHOP

Jumasa

IMPLEMENTOS

ESTADO

USADO

CATEGORIA

IMPLEMENTO

TIPO

Distribuidor de Calcário e Composto Orgânico

MARCA

Tatu / Marchesan

MODELO

DCCO 7500

ANO FAB.

2017



QUERO LANÇAR

▶ VÍDEO DO LOTE

DESCRIÇÃO E OBSERVAÇÕES GERAIS

**Correias e Pratos em condições de Uso.
CHASSI: 0109090047 - - 6454**

LOTE

905



Jumasa

IMPLEMENTOS

ESTADO

USADO

CATEGORIA

IMPLEMENTO

TIPO

Tratador Misturador de Sementes

MARCA

Trevisan

MODELO

TMS-1000

ANO FAB.

2017



QUERO LANÇAR

▶ VÍDEO DO LOTE

DESCRIÇÃO E OBSERVAÇÕES GERAIS

USADO, PORÉM EM BOM ESTADO, DESGASTE MAIOR DE PÁTIO.
CHASSI: 10001043

LOTE

906



Jumasa

IMPLEMENTOS

ESTADO

NOVO

CATEGORIA

PLANTADEIRA

TIPO

ADUBADEIRA E
SEMEADEIRA

MARCA

VICON MÁQUINAS

MODELO

PSPP 603

ANO FAB.

2022



QUERO LANÇAR

▶ VÍDEO DO LOTE

DESCRIÇÃO E OBSERVAÇÕES GERAIS

CHASSI 15688

- PRODUTO NOVO, SEM USO, APENAS DESGASTE DE PÁTIO.

LOTE

907



Jumasa

IMPLEMENTOS

ESTADO

NOVO

CATEGORIA

IMPLEMENTO

TIPO

ADUBADEIRA E
SEMEADEIRA

MARCA

VICON MÁQUINAS

MODELO

PSPP 603

ANO FAB.

2022



QUERO LANÇAR

▶ VÍDEO DO LOTE

DESCRIÇÃO E OBSERVAÇÕES GERAIS

- PRODUTO NOVO, SEM USO, APENAS DESGASTE DE PÁTIO.
CHASSI: 19608

LOTE

909



Jumasa

IMPLEMENTOS

ESTADO

USADO

CATEGORIA

IMPLEMENTO

TIPO

TRATADOR DE
SEMENTES

MARCA

GRAZMEC

MODELO

MTS 60 - ESPECIAL

ANO FAB.

-



QUERO LANÇAR

▶ VÍDEO DO LOTE

DESCRIÇÃO E OBSERVAÇÕES GERAIS

- IMPLEMENTO COM FERRUGENS NO QUADRO DE SUPORTE.
 - PÉ QUEBRADO.
- RESERVATÓRIO QUEBRADO.
- TUBO DE DISCO QUEBRADO.

LOTE

920

REMATE
AGROSHOP

Jumasa

IMPLEMENTOS

ESTADO

NOVO

CATEGORIA

IMPLEMENTO

TIPO

Extrator de Grãos

MARCA

Jorge Máquinas

MODELO

JM EXG-100 Tucano

ANO FAB.

2025



QUERO LANÇAR

▶ VÍDEO DO LOTE

DESCRIÇÃO E OBSERVAÇÕES GERAIS

CHASSI JM EXG100-0392

A Extratora de Grãos Jorge Máquinas JM EXG-100, com modelos atualizados para 2025, é um implemento agrícola projetado para alta eficiência na retirada de grãos armazenados em silo bolsa (trigo, milho, soja, entre outros). A máquina foca em agilidade, reduzindo perdas e facilitando a logística no campo.

LOTE

921

REMATE
AGROSHOP

Jumasa

IMPLEMENTOS

ESTADO

NOVO

CATEGORIA

IMPLEMENTO

TIPO

Extratora de Grãos

MARCA

Jorge Máquinas

MODELO

JMEXG 250

ANO FAB.

2025



QUERO LANÇAR

▶ VÍDEO DO LOTE

DESCRIÇÃO E OBSERVAÇÕES GERAIS

CHASSI: JMEX92500638

A Extratora de Grãos JM EXG 250 (ano 2025) é um equipamento de alta performance projetado pela Jorge Máquinas para agilizar a remoção de grãos (soja, milho) de bolsas de 9 pés. Possui capacidade de extração de até 300 ton/h, tubo de 380mm, chassi compacto para transporte e sistema de rosca varredora aprimorado para menor desperdício.

PROMOTOR:

Jumasa

REALIZAÇÃO:



ASSESSORIAS COMERCIAIS:



LEILOEIRO:

AGÊNCIA:

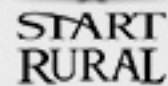

PATROCÍNIO:

