CANAL RURAL

16/MAIO
DOMINGO • 09h

* HORÁRIO DE BRASÍLIA/DF

LEILÃO

10ª EDIÇÃO

NG 2021

Nelore Gibertoni
& PARCEIROS

CATÁLOGO **VIRTUAL**

CANAL RURAL

16/MAIO
DOMINGO • 09h
* HORÁRIO DE BRASÍLIA/DF

LEILÃO

NG 2021
10ª EDIÇÃO

Nelore Gibertoni
& PARCEIROS

OFERTA ESPECIAL DE
PRENHEZES, ASPIRAÇÕES E ANIMAIS NELORE P.O.
DA MAIS ALTA QUALIDADE

CONDIÇÃO DE PAGAMENTO
30 PARCELAS
(2+2+2+2+2+20 PARCELAS)

PARA PAGAMENTO À VISTA: **10% DE DESCONTO**

REALIZAÇÃO: PROGRAMA LEILÕES 43 3373.7077

TRANSMISSÃO: CANAL RURAL

RETRANSMISSÃO: LANCE RURAL · REMATE WEB www.remateweb.com

ASSESSORIA: 10 ANOS PREMIER ASSESSORIA PECUÁRIA 34 99939.0466 34 99817.9331 · IPÊ OURO ASSESSORIA 34 99118.9112

MAIS INFORMAÇÕES: (16) 99783.3252 NEUCLAIR · (16) 99707.6075 MURILO

CONDIÇÕES DE **FRETE**

LEILÃO NG Nelore Gibertoni & PARCEIROS

FRETE **GRÁTIS**

SUDESTE
GOIÁS
MATO GROSSO DO SUL
(* DENTRO DA MALHA RODOVIÁRIA)

QUALQUER QUANTIDADE

ACIMA DE **2 LOTES**

FRETE **GRÁTIS**

TODO BRASIL*
(* DENTRO DA MALHA RODOVIÁRIA)

* EXCETO:

PARÁ (PA) - ENTREGA EM MARABÁ/PA

ESTADOS EM ZONA LIVRE DE AFTOSA POR **NÃO PERMITIREM** A ENTRADA DE ANIMAIS DE OUTROS ESTADOS

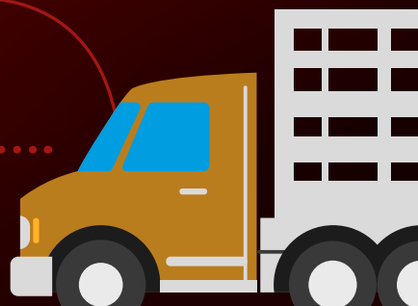

LEILÃO

NG

Nelore Gibertoni

& PARCEIROS

10ª EDIÇÃO

15 ANOS DE SELEÇÃO

10 ANOS DE LEILÃO

CONFIRA A PARTIR DE AGORA AS

PRENHEZES E ASPIRAÇÕES À PREÇO FIXO DAS GRANDES DOADORAS DO NELORE GIBERTONI E SEUS PARCEIROS

LOTE 1000 ao 1014

LOTE
1000

PRENHEZ
INDIVIDUAL

Nelore Gibertoni - Dorival Gibertoni / Pecuária São Jorge

JOLIE FIV DO MURA
x LANDAU DA DI GENIO

PREV. DE PARTO:
JANEIRO/2022

- PAYSANDU DE NAVIRAÍ
- **BASCO DA SM**
  - TAQUIRA DA SM
- **JOLIE FIV DO MURA**
  - BIG BEN DA S. NICE
  - **ENFEZADA DO MURA**
    - GAORINA TE DA FAZ.

X

- RAMBO DA MN
- **BRADO DA S. MARINA**
  - XAMANA DA JANDAIA
- **LANDAU DA DI GENIO**
  - FAJARDO DA GB
  - **DIMA DA DI GENIO**
    - GAMAYANA TE PONTAL

VALOR:
R$ 7.000,00
x 30 PARCELAS
(2+2+2+2+2+20 PARCELAS)

CLIQUE AQUI
PARA VER O **VÍDEO** DO LOTE

RAMONA FIV DO MURA
(JOLIE X ALARME)

PARELHA FIV DO MURA
(JOLIE X BITELO)

LOTE
1001

ASPIRAÇÃO
LIVRE ACASALAMENTO

Nelore Gibertoni - Dorival Gibertoni / Nelore Volpe

GENÉTICA VIATINA

BITELO DA SS
VIATINA TN J. GALERA PARANÃ
RG (DOADORA): PAR A 1820
RYATNA 12 TE DA SABIÁ

+

BITELO DA SS
VIATINA TN2 MARA MÓVEIS
RG (DOADORA): MARA 1470
RYATNA 12 TE DA SABIÁ

X

LIVRE ACASALAMENTO

VALOR:
R$ 3.000,00
x 30 PARCELAS
(2+2+2+2+2+20 PARCELAS)

CLIQUE AQUI
PARA VER O **VÍDEO** DO LOTE

VIATINA 19 FIV MARA MÓVEIS
(NETA)
RES. GRANDE CAMPEÃ EXPOINEL 2020
GRANDE CAMPEÃ EXPOINEL MINAS 2021

VIATNA 04 FIV MARA MÓVEIS
(VIATINA X BASCO)

LOTE
1002

PRENHEZ
INDIVIDUAL

Nelore Gibertoni - Dorival Gibertoni / Nelore Paranã

SHANKARA 4 FIV DO KALUNGA
x LANDAU DA DI GENIO ou IMPERADOR CAMPARINO

PREV. DE PARTO:
LANDAU: SETEMBRO/2021 •
IMPERADOR: NOVEMBRO/2021

- BASCO DA SM
- **KAYAK TE MAFRA**
- LIAKA DA RS I
- **SHANKARA 4 FIV DO KALUNGA**
- BITELO DA SS
- **DONATA 5 DO KALUNGA**
- DONATA DA TAM

X

- **BRADO DA S. MARINA**
- **LANDAU DA DI GENIO**
- **DIMA DA DI GENIO**

ou

- **CORONEL FIV CAMPARINO**
- **IMPERADOR CAMPARINO**
- **BURGUESA DA TRADIÇÃO**

VALOR:
R$ 2.500,00
x 30 PARCELAS
(2+2+2+2+2+20 PARCELAS)

CLIQUE AQUI
PARA VER O **VÍDEO** DO LOTE

VAIDOSA FIV KALUNGA
(SHANKARA 4 X LANDAU)

DONATA 5 DO KALUNGA
(MÃE DA DOADORA)

LOTE
1003

PRENHEZ
INDIVIDUAL

Nelore Gibertoni - Dorival Gibertoni / Nelore Serilon - Cassio Tottene

TAIGA FIV M. VERDE
x LANDAU DA DI GENIO

PREV. DE PARTO:
JULHO/2021

- BITELO DA SS
- **FADEL TE CRUZ ALTA**
  - DACING CRUZ ALTA
- **TAIGA FIV M. VERDE**
  - BASCO DA SM
  - **SAMMA FIV COMAPI**
    - LIBRA SHOW FIV COMAPI

X

- RAMBO DA MN
- **BRADO DA S. MARINA**
  - XAMANA DA JANDAIA
- **LANDAU DA DI GENIO**
  - FAJARDO DA GB
  - **DIMA DA DI GENIO**
    - GAMAYANA TE PONTAL

VALOR:
R$ 2.000,00
x 30 PARCELAS
(2+2+2+2+2+20 PARCELAS)

CLIQUE AQUI
PARA VER O **VÍDEO** DO LOTE

SAPOTI FIV XUAB
(TAIGA X LANDAU)

BELLAMARE OUROFINO
(TAIGA X LANDAU)

LOTE
1004

PRENHEZ
INDIVIDUAL

Nelore Gibertoni - Dorival Gibertoni / Lucente Agropecuária - Cássio e Vinicius Lucente

FATHINA TE PORT.
x KAYAK TE MAFRA

PREV. DE PARTO:
SETEMBRO/2021

- LUDY DE GARÇA
  - **BITELO DA SS**
    - TAREFA DA SS
- **FATHINA TE PORT.**
  - FAJARDO DA GB
  - **VALA B. CORREIA**
    - OUTRA B. CORREIA

X

- PAYSANDU DE NAVIRAÍ
  - **BASCO DA SM**
    - TAQUIRA DA SM
- **KAYAK TE MAFRA**
  - HELÍACO DA JAVA
  - **LIAKA DA RS I**
    - CARTAGENA DA ONIX

VALOR:
R$ 2.000,00
x 30 PARCELAS
(2+2+2+2+2+20 PARCELAS)

CLIQUE AQUI
PARA VER O **VÍDEO** DO LOTE

LAWA 3 TE PORT.
(FATHINA X BASCO)

JULIETA FIV CARTHAGO
(FATHINA X KAYAK)

LOTE
1005

PRENHEZ
INDIVIDUAL

Nelore Gibertoni - Dorival Gibertoni / Agropecuária Leopoldino - Nelore Canaã / CRL Agropecuária - Thiago Lopes

MELOPÉIA TE GUADALUPE
x KAYAK TE MAFRA ou LANDAU DA DI GENIO

PREV. DE PARTO:
KAYAK: AGOSTO/2021 •
LANDAU: SETEMBRO/2021

- LUDY DE GARÇA
- **BITELO DA SS**
  - TAREFA DA SS
- **MELOPÉIA TE GUADALUPE**
  - 1646 DA MN
  - **MARÉA I TE J. GALERA**
    - ITÁLIA IV TE J. GALERA

X

- **BASCO DA SM**
- **KAYAK TE MAFRA**
  - **LIAKA DA RS I**

ou

- **BRADO DA S. MARINA**
- **LANDAU DA DI GENIO**
  - **DIMA DA DI GENIO**

VALOR:
R$ 2.000,00
x 30 PARCELAS
(2+2+2+2+2+20 PARCELAS)

CLIQUE AQUI
PARA VER O **VÍDEO** DO LOTE

MELOPÉIA FIV GGOL
(MELOPÉIA X BASCO)

VIENA 3 TE GUADALUPE
(MELOPÉIA X MISSONI)

LOTE
1006

PRENHEZ
INDIVIDUAL

Nelore Gibertoni - Dorival Gibertoni / Fazenda Marino - Luiz Carlos Marino

MOGIANNA FIV DA EDAP

x KAYAK TE MAFRA ou NASIK FIV PERBONI ou ROQUE FIV GIBER

PREV. DE PARTO:
KAYAK: NOV/2021•
NASIK: SET/2021•
ROQUE: JAN/2022

- ÁTMA DE NAVIRAÍ
- **DONATO DE NAVIRAÍ**
  - BATINA DA SM
- **MOGIANNA FIV DA EDAP**
  - BVLGARI TE DA SABIÁ
  - **MOGIANA FIV JACURICY**
    - MOGIANA TE VALE

X

- **BASCO DA SM**
- **KAYAK TE MAFRA**
  - **LIAKA DA RS I**

ou

- **BITELO DA SS**
- **NASIK FIV PERBONI**
  - **LACUNA TE KUBERA**

ou

- **TALENTO FIV DO BONY**
- **ROQUE FIV GIBER**
  - **LIAKA DA RS I**

VALOR:
R$ 2.500,00
x 30 PARCELAS
(2+2+2+2+2+20 PARCELAS)

CLIQUE AQUI
PARA VER O **VÍDEO** DO LOTE

NATALIE FIV GIBER
(MOGIANNA X NASIK)

MOGGIANA FIV GLDJ
(MOGIANNA X NASIK)

LOTE
1007

PRENHEZ
INDIVIDUAL

Nelore Gibertoni - Dorival Gibertoni / Nelore Paranã

HALANA FIV GVMH
x LANDAU DA DI GENIO

PREV. DE PARTO:
FEVEREIRO/2022

- MYKE DA COL.
- **RANCHI IPÊ OURO**
  - OPALA IPÊ OURO
- **HALANA FIV GVMH**
  - BIG BEN DA S. NICE
  - **REVISTA FIV UNIMAR**
    - HESMERALDA TE UNIMAR

X

- RAMBO DA MN
- **BRADO DA S. MARINA**
  - XAMANA DA JANDAIA
- **LANDAU DA DI GENIO**
  - FAJARDO DA GB
  - **DIMA DA DI GENIO**
    - GAMAYANA TE PONTAL

VALOR:
R$ 2.000,00
x 30 PARCELAS
(2+2+2+2+2+20 PARCELAS)

CLIQUE AQUI
PARA VER O **VÍDEO** DO LOTE

URUGUAIANA FIV GIBER
(HALANA X LANDAU)
LOTE 10

HALANA 1 FIV GVMH
(HALANA X LANDAU)

LOTE
1008

PRENHEZ
INDIVIDUAL

Nelore Gibertoni - Dorival Gibertoni / Agropecuária Leopoldino - Nelore Canaã / Nelore Lince - César Tomé Garetti / Lucente Agropecuária - Cássio e Vinicius Lucente

GAÚCHA I FIV HVP
x KAYAK TE MAFRA ou TALENTO FIV DO BONY

PREV. DE PARTO:
KAYAK: JANEIRO/2022 •
TALENTO: JANEIRO/2022

- DONATO DE NAVIRAÍ
- **HERÓI DE NAVIRAÍ**
  - TAQUIRA DA SM
- **GAÚCHA I FIV HVP**
  - BITELO DA SS
- **ISLA TE JMIL**
  - TÁBATA DA M. CHUVA

X

- **BASCO DA SM**
- **KAYAK TE MAFRA**
  - **LIAKA DA RS I**

ou

- **BASCO DA SM**
- **TALENTO FIV DO BONY**
  - **IHNERMA TE DO BONY**

VALOR:
R$ 1.800,00
x 30 PARCELAS
(2+2+2+2+2+20 PARCELAS)

CLIQUE AQUI
PARA VER O **VÍDEO** DO LOTE

ISLA TE JMIL
(MÃE DA DOADORA)

TÁBATA DA M. CHUVA
(AVÓ DA DOADORA)

LOTE
1009

PRENHEZ
INDIVIDUAL

Nelore Gibertoni - Dorival Gibertoni / CRL Agropecuária - Thiago Lopes / Nelore Paranã

THAMARA FIV INTEGRAL
x LANDAU DA DI GENIO ou OPOSITOR DA DI GENIO

PREV. DE PARTO:
LANDAU: SETEMBRO/2021 •
OPOSITOR: NOVEMBRO/2021

BASCO DA SM
KAYAK TE MAFRA
LIAKA DA RS I
THAMARA FIV INTEGRAL
BITELO DA SS
QUALITÁ TE GUADALUPE
ORQUÍDEA TE DA SABIÁ

X

BRADO DA S. MARINA
LANDAU DA DI GENIO
DIMA DA DI GENIO

ou

LANDAU DA DI GENIO
OPOSITOR DA DI GENIO
GAVINA DA DI GENIO

VALOR:
R$ 1.500,00
x 30 PARCELAS
(2+2+2+2+2+20 PARCELAS)

CLIQUE AQUI
PARA VER O **VÍDEO** DO LOTE

QUALITÁ TE GUADALUPE
(MÃE DA DOADORA)

LOTE
1010

PRENHEZ
INDIVIDUAL

Nelore Gibertoni - Dorival Gibertoni / Fazenda Valônia

TOSCANA FIV DA VALÔNIA
x GANDAK FIV CAMPARINO ou RIMA FIV GLADIADOR

PREV. DE PARTO:
GANDAK: NOVEMBRO/2021 •
GLADIADOR: JANEIRO/2022

- BASCO DA SM
- **KAYAK TE MAFRA**
- LIAKA DA RS I
- **TOSCANA FIV DA VALÔNIA**
- BIG BEN DA S. NICE
- **BIG FLY FIV JACURICY**
- FLY TE S. NILZA

X

- **FENÔMENO FIV CAMPARINO**
- **GANDAK FIV CAMPARINO**
- **JHVM 9380 CAMPARINO**

ou

- **RAMBO DA MN**
- **RIMA FIV GLADIADOR**
- **PARLA FIV AJJ**

VALOR:
R$ 1.500,00
x 30 PARCELAS
(2+2+2+2+2+20 PARCELAS)

CLIQUE AQUI
PARA VER O **VÍDEO** DO LOTE

BIG FLY FIV JACURICY
(MÃE DA DOADORA)

FLY TE S. NILZA
(AVÓ DA DOADORA)

LOTE
1011

ASPIRAÇÃO
LIVRE ACASALAMENTO

Nelore Gibertoni - Dorival Gibertoni / Fernando Nery - Nelore Nery / Nelore Serilon - Cassio Tottene / Nelore Unipec

FIRENZE FIV NERY

RG (DOADORA)
NERY 45

BASCO DA SM
KAYAK TE MAFRA
LIAKA DA RS I
FIRENZE FIV NERY
BITELO DA SS
FAIZABAD 2 FIV RATI
ABAD

X

LIVRE ACASALAMENTO

VALOR:
R$ 1.500,00
x 30 PARCELAS
(2+2+2+2+2+20 PARCELAS)

CLIQUE AQUI
PARA VER O **VÍDEO** DO LOTE

LOTE
1012

ASPIRAÇÃO
LIVRE ACASALAMENTO

Agropecuária VP

BASTILHA COLORADO

RG (DOADORA)
ORM A 886

PAYSANDU DE NAVIRAÍ
BASCO DA SM
TAQUIRA DA SM
BASTILHA COLORADO
BIG BEN DA S. NICE
FLOR MAAB TE FORT. VR
VENA DA ZEB. VR

X

LIVRE ACASALAMENTO

VALOR:
R$ 1.200,00
x 30 PARCELAS
(2+2+2+2+2+20 PARCELAS)

CLIQUE AQUI
PARA VER O **VÍDEO** DO LOTE

FLOR MAAB TE FORT. VR
(MÃE DA DOADORA)

VENA DA ZEB. VR
(AVÓ DA DOADORA)

LOTE
1013

ASPIRAÇÃO
LIVRE ACASALAMENTO

Nelore Volpe

DORA FIV DO PARANÃ

RG (DOADORA)
PAR 6507

PAYSANDU DE NAVIRAÍ
BASCO DA SM
TAQUIRA DA SM
DORA FIV DO PARANÃ
BITELO DA SS
URCA I TE J. GALERA
MAHARASH II TE J. GALERA

X

LIVRE ACASALAMENTO

VALOR:
R$ 1.200,00
x 30 PARCELAS
(2+2+2+2+2+20 PARCELAS)

CLIQUE AQUI
PARA VER O **VÍDEO** DO LOTE

URCA I TE J. GALERA
(MÃE DA DOADORA)

MAHARASH II TE J. GALERA
(AVÓ DA DOADORA)

LOTE
1014

ASPIRAÇÃO
LIVRE ACASALAMENTO

Nelore Volpe

MOGIANA I FIV

RG (DOADORA)
JFLP 22

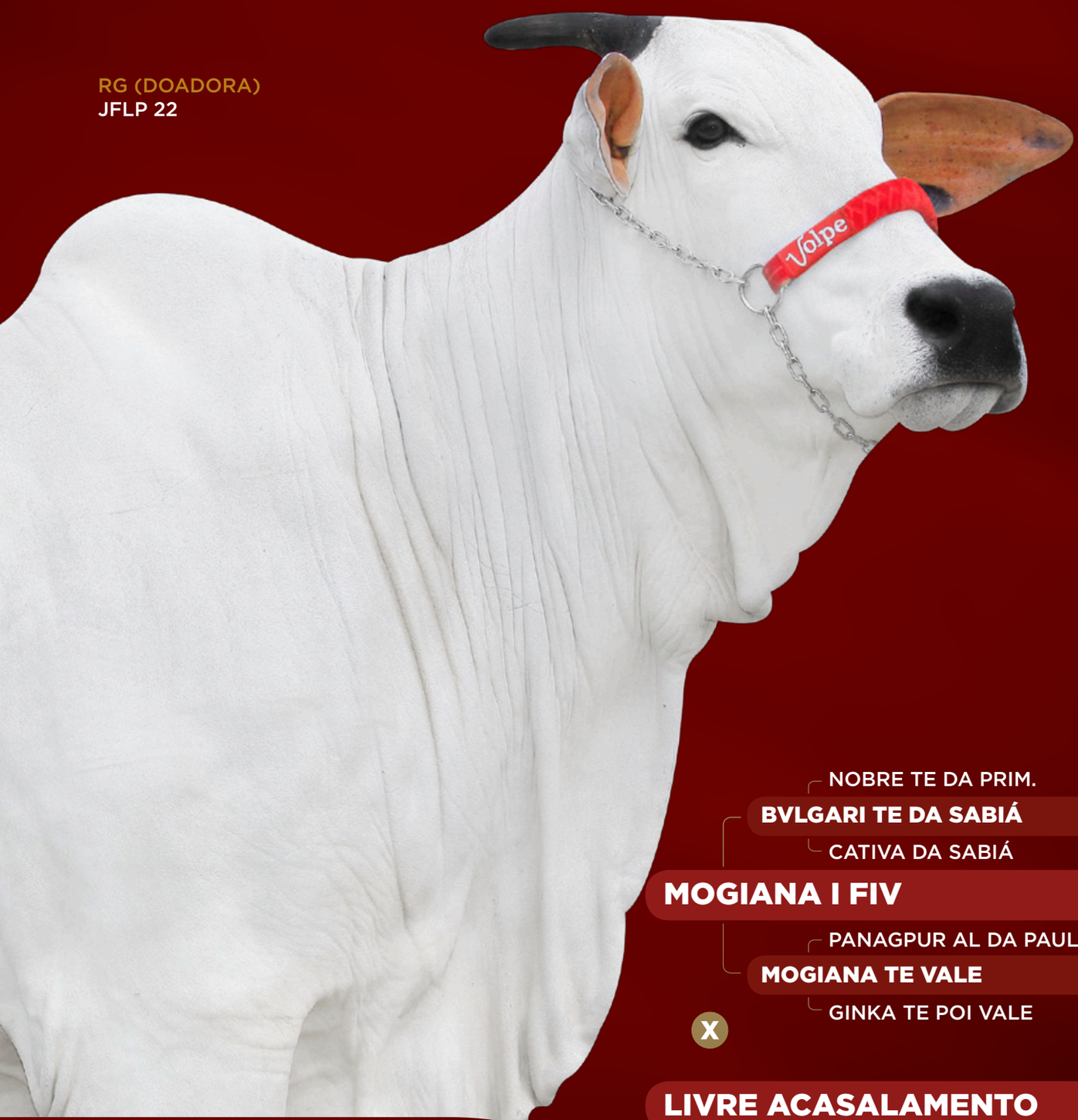

NOBRE TE DA PRIM.
BVLGARI TE DA SABIÁ
CATIVA DA SABIÁ
MOGIANA I FIV
PANAGPUR AL DA PAUL.
MOGIANA TE VALE
GINKA TE POI VALE

X

LIVRE ACASALAMENTO

VALOR:
R$ 1.200,00
x 30 PARCELAS
(2+2+2+2+2+20 PARCELAS)

CLIQUE AQUI
PARA VER O **VÍDEO** DO LOTE

MOGIANA FIV JACURICY
(IRMÃ PRÓPRIA DA DOADORA)

LEILÃO

NG

10 EDIÇÃO

Nelore Gibertoni

& PARCEIROS

CONFIRA A PARTIR DE AGORA OS

LOTES ESPECIALMENTE SELECIONADOS PELO:

NELORE GIBERTONI

DORIVAL GIBERTONI

FÊMEAS — **LOTE 01** ao **27** e **34** ao **63**

MACHOS — **LOTE 28** ao **33** e **64** ao **77**

LOTE
01

INDIVIDUAL
ANIMAL

Nelore Gibertoni - Dorival Gibertoni

VELEIRA FIV GIBER

RG: GIBE 1693 • NASC.: 28/10/2020 • FÊMEA

Peso: 365 KG
iABCZ: 10,2 • DECA: 2

PONDERAL: 1,791 KG/DIA

RAMBO DA MN
BRADO DA S. MARINA
XAMANA DA JANDAIA
LANDAU DA DI GENIO
FAJARDO DA GB
DIMA DA DI GENIO
GAMAYANA TE PONTAL

BASCO DA SM
KAYAK TE MAFRA
LIAKA DA RS I
RAIKA FIV GIBER
BITELO DA SS
ÁSIA 1 TE J. GALERA
MAHARASH II TE J. GALERA

ÁSIA 1 TE J. GALERA
(AVÓ)

MAHARASH II TE J. GALERA
(BISAVÓ)

CLIQUE AQUI PARA VER O VÍDEO DO LOTE

LOTE
02

INDIVIDUAL
ANIMAL

Nelore Gibertoni - Dorival Gibertoni / Fazenda Marino - Luiz Carlos Marino

VALKÍRIA FIV GIBER

RG: GIBE 1676 • **NASC.:** 17/09/2020 • **FÊMEA**

PESO: 404 KG

PONDERAL: 1,633 KG/DIA

LUDY DE GARÇA
BITELO DA SS
TAREFA DA SS
NASIK FIV PERBONI
GANDHI PO DA NI
LACUNA TE KUBERA
HADÉLIA NF DA ELD.

ÁTMA DE NAVIRAÍ
DONATO DE NAVIRAÍ
BATINA DA SM
MOGIANNA FIV DA EDAP
BVLGARI TE DA SABIÁ
MOGIANA FIV JACURICY
MOGIANA TE VALE

MOGIANNA FIV DA EDAP
(MÃE)

MOGIANA FIV JACURICY
(AVÓ)

CLIQUE AQUI PARA VER O **VÍDEO** DO LOTE

LOTE
03

INDIVIDUAL
ANIMAL

Nelore Gibertoni - Dorival Gibertoni / Carlos Wagner Bichuetti / Lorenzo Maciel Gobbi / Lucente Agropecuária - Cássio e Vinicius Lucente

VENEZUELA FIV GIBER

RG: GIBE 1674 • NASC.: 11/09/2020 • FÊMEA

PESO: 414 KG

PONDERAL: 1,634 KG/DIA

PAYSANDU DE NAVIRAÍ		LUDY DE GARÇA
BASCO DA SM		**BITELO DA SS**
TAQUIRA DA SM		TAREFA DA SS
KAYAK TE MAFRA		**FATHINA TE PORT.**
HELÍACO DA JAVA		FAJARDO DA GB
LIAKA DA RS I		**VALA B. CORREIA**
CARTAGENA DA ONIX		OUTRA B. CORREIA

JULIETA FIV CARTHAGO
(IRMÃ PRÓPRIA)

FATHINA TE PORT.
(MÃE)

VALA B. CORREIA
(AVÓ)

CLIQUE AQUI PARA VER O **VÍDEO** DO LOTE

LOTE
04

INDIVIDUAL
ANIMAL

Nelore Gibertoni - Dorival Gibertoni / Fazenda Ipê Ouro

VERDADE FIV GIBER

RG: GIBE 1680 • **NASC.:** 02/09/2020 • **FÊMEA**

PESO: 390 KG

PONDERAL: 1,468 KG/DIA

LUDY DE GARÇA		BASCO DA SM
BITELO DA SS		**KAYAK TE MAFRA**
TAREFA DA SS		LIAKA DA RS I
NASIK FIV PERBONI		**NIRVANI FIV CASS**
GANDHI PO DA NI		BIG BEN DA S. NICE
LACUNA TE KUBERA		**FLAGRA TE SJ COCAL**
HADÉLIA NF DA ELD.		EXUBERANT TE DA SABIÁ

RHASIK FIV GIBER
(IRMÃ PRÓPRIA)

FLAGRA TE SJ COCAL
(AVÓ)

CLIQUE AQUI PARA VER O **VÍDEO** DO LOTE

LOTE
05

INDIVIDUAL
ANIMAL

Nelore Gibertoni - Dorival Gibertoni

VENEZA GIBER

RG: GIBE 1658 • **NASC.:** 21/07/2020 • **FÊMEA**

PESO: 413 KG

PONDERAL: 1,395 KG/DIA

BRADO DA S. MARINA
LANDAU DA DI GENIO
DIMA DA DI GENIO
MAVERICK FIV GIBER
HELÍACO DA JAVA
LIAKA DA RS I
CARTAGENA DA ONIX

LUDY DE GARÇA
BITELO DA SS
TAREFA DA SS
HÁGATA FIV DO PARANÃ
BASCO DA SM
ESPN JAVANESA
JAVANESA TE GUADALUPE

ESPN JAVANESA
(AVÓ)

JAVANESA TE GUADALUPE
(BISAVÓ)

CLIQUE AQUI PARA VER O **VÍDEO** DO LOTE

LOTE
06

INDIVIDUAL
ANIMAL

Nelore Gibertoni - Dorival Gibertoni / Fazenda Guadalupe

VISCAYA FIV GIBER

RG: GIBE 1650 • NASC.: 15/07/2020 • FÊMEA

PESO: 480 KG

PONDERAL: 1,532 KG/DIA

PAYSANDU DE NAVIRAÍ
BASCO DA SM
TAQUIRA DA SM
KAYAK TE MAFRA
HELÍACO DA JAVA
LIAKA DA RS I
CARTAGENA DA ONIX

MYKE DA COL.
RANCHI IPÊ OURO
OPALA IPÊ OURO
HANA TN1 GIBER
BIG BEN DA S. NICE
REVISTA FIV UNIMAR
HESMERALDA TE UNIMAR

REVISTA FIV UNIMAR
(AVÓ)

HESMERALDA TE UNIMAR
(BISAVÓ)

CLIQUE AQUI PARA VER O **VÍDEO** DO LOTE

LOTE
07

INDIVIDUAL
ANIMAL

Nelore Gibertoni - Dorival Gibertoni

USHALA FIV GIBER

RG: GIBE 1625 • NASC.: 27/05/2020 • FÊMEA

PESO: 450 KG
iABCZ: 9,6 • DECA: 2

PONDERAL: 1,275 KG/DIA

HUNO DA MN		FAJARDO DA GB
CAMPEÃO DA MN		**BIG BEN DA S. NICE**
D1342 DA MN		COMPORTA DA S. NICE
CALIBRE FIV CAMPARINO		**MAGIA DA DI GENIO**
QUARK COL.		BITELO DA SS
JHVM 9862 FIV CAMPARINO		**PARLA FIV AJJ**
OLIMPÍADA DO JHV		JATANY TE AJJ

MAGIA DA DI GENIO
(MÃE)

PARLA FIV AJJ
(AVÓ)

CLIQUE AQUI PARA VER O **VÍDEO** DO LOTE

LOTE
08

INDIVIDUAL
ANIMAL

Nelore Gibertoni - Dorival Gibertoni / Nelore Lebre

UJANAN FIV GIBER

RG: GIBE 1604 • **NASC.:** 08/04/2020 • **FÊMEA**

PESO: 541 KG

PONDERAL: 1,350 KG/DIA
3º PRÊMIO BEZERRA JOVEM EXPO RIO PRETO 2020;
3º PRÊMIO BEZERRA EXPOINEL MINAS 2021.
INSEMINADA DO CALIBRE FIV CAMPARINO.

PAYSANDU DE NAVIRAÍ
BASCO DA SM
TAQUIRA DA SM
TALENTO FIV DO BONY
BITELO DA SS
IHNERMA TE DO BONY
FAGULHA TE DA FAZ.

1646 DA MN
HELÍACO DA JAVA
DÉLIA DA JAVA
LIAKA DA RS I
FAJARDO DA GB
CARTAGENA DA ONIX
EAXUXA TE S. LUIZ

ROQUE FIV GIBER
(IRMÃO PRÓPRIO)

LIAKA DA RS I
(MÃE)

CLIQUE AQUI PARA VER O **VÍDEO** DO LOTE

LOTE
09

INDIVIDUAL
ANIMAL

Nelore Gibertoni - Dorival Gibertoni / Fazenda Marino - Luiz Carlos Marino

UJARINA FIV GIBER

RG: GIBE 1597 • **NASC.:** 20/03/2020 • **FÊMEA**

PESO: 548 KG

PONDERAL: 1,320 KG/DIA
RES. CAMPEÃ BEZERRA JOVEM - EXPO RIO PRETO/2020;
3º MELHOR NO CAMPEONATO BEZERRA JOVEM EXPOINEL GOIÁS 2020.
INSEMINADA DO GANDAK CAMPARINO.

PAYSANDU DE NAVIRAÍ
BASCO DA SM
TAQUIRA DA SM
KAYAK TE MAFRA
HELÍACO DA JAVA
LIAKA DA RS I
CARTAGENA DA ONIX

FAJARDO DA GB
BIG BEN DA S. NICE
COMPORTA DA S. NICE
DESIRRE FIV HVP
BITELO DA SS
PARLA FIV AJJ
JATANY TE AJJ

DESIRRE FIV HVP
(MÃE)

PARLA FIV AJJ
(AVÓ)

CLIQUE AQUI PARA VER O **VÍDEO** DO LOTE

LOTE
10

INDIVIDUAL
ANIMAL

Nelore Gibertoni - Dorival Gibertoni / Nelore Lebre / Thiago Stefano

URUGUAIANA FIV GIBER

RG: GIBE 1592 • **NASC.:** 12/02/2020 • **FÊMEA**

PESO: 471 KG
iABCZ: 6 • DECA: 3

INSEMINADA DO CALIBRE FIV CAMPARINO.

- **LANDAU DA DI GENIO**
  - **BRADO DA S. MARINA**
    - RAMBO DA MN
    - XAMANA DA JANDAIA
  - **DIMA DA DI GENIO**
    - FAJARDO DA GB
    - GAMAYANA TE PONTAL
- **HALANA FIV GVMH**
  - **RANCHI IPÊ OURO**
    - MYKE DA COL.
    - OPALA IPÊ OURO
  - **REVISTA FIV UNIMAR**
    - BIG BEN DA S. NICE
    - HESMERALDA TE UNIMAR

HALANA FIV GVMH
(MÃE)

REVISTA FIV UNIMAR
(AVÓ)

CLIQUE AQUI PARA VER O **VÍDEO** DO LOTE

LOTE
11

INDIVIDUAL
ANIMAL

Nelore Gibertoni - Dorival Gibertoni

UCRÂNIA FIV GIBER

RG: GIBE 1585 • NASC.: 29/01/2020 • FÊMEA

PESO: 520 KG

PRENHE DO OPOSITOR DA DI GENIO, COM PARTO PREVISTO PARA DEZEMBRO DE 2021.
AVALIAÇÃO (VENTRE) iABCZg: 9,95 • DECA: 2

BITELO DA SS		NOBRE TE DA PRIM.	
JERU FIV DO BRUMADO		**BVLGARI TE DA SABIÁ**	
MALLIKA POI DO BR		CATIVA DA SABIÁ	
ALARME EDTO		**MOGIANA FIV JACURICY**	
GANDHI PO DA NI		PANAGPUR AL DA PAUL.	
MALVA EDTO		**MOGIANA TE VALE**	
ONDINA TE DA 3R		GINKA TE POI VALE	

MOGIANA FIV JACURICY
(MÃE)

MOGIANA TE VALE
(AVÓ)

CLIQUE AQUI PARA VER O **VÍDEO** DO LOTE

LOTE
12

INDIVIDUAL
ANIMAL

Nelore Gibertoni - Dorival Gibertoni

UNAIA FIV GIBER

RG: GIBE 1581 • NASC.: 27/01/2020 • FÊMEA

PESO: 593 KG
iABCZ: 5,55 • DECA: 3

PRENHE DO CALIBRE FIV CAMPARINO, COM PARTO PREVISTO PARA DEZEMBRO DE 2021.
AVALIAÇÃO (VENTRE) iABCZg: 12,03 • DECA: 1

RAMBO DA MN
BRADO DA S. MARINA
XAMANA DA JANDAIA
LANDAU DA DI GENIO
FAJARDO DA GB
DIMA DA DI GENIO
GAMAYANA TE PONTAL

PAYSANDU DE NAVIRAÍ
BASCO DA SM
TAQUIRA DA SM
FASCINAÇÃO OUROFINO
BIG BEN DA S. NICE
ELFA TE DA ZEB. VR
VENA DA ZEB. VR

FASCINAÇÃO OUROFINO
(MÃE)

ELFA TE DA ZEB. VR
(AVÓ)

CLIQUE AQUI PARA VER O **VÍDEO** DO LOTE

LOTE
13

INDIVIDUAL
ANIMAL

Nelore Gibertoni - Dorival Gibertoni

URCA FIV GIBER

RG: GIBE 1573 • NASC.: 09/01/2020 • FÊMEA

PESO: 519 KG

INSEMINADA DO CALIBRE FIV CAMPARINO.

PAYSANDU DE NAVIRAÍ
ÁTMA DE NAVIRAÍ
TOCA TE DE NAVIRAÍ
DONATO DE NAVIRAÍ
RAMBO DA MN
BATINA DA SM
ROMÁLIA DA FURNA

BITELO DA SS
GUINCHO TE DE NAVIRAÍ
BACANA TE DE NAVIRAÍ
LINDA DA PAU D'ARCO
BIG BEN DA S. NICE
INDONÉSIA N7 DA SJ
ESFERA DA SJ

LINDA DA PAU D'ARCO
(MÃE)

INDONÉSIA N7 DA SJ
(AVÓ)

CLIQUE AQUI PARA VER O **VÍDEO** DO LOTE

LOTE
14

INDIVIDUAL
ANIMAL

Nelore Gibertoni - Dorival Gibertoni / Fazenda Marino - Luiz Carlos Marino

TÁBATTA FIV GIBER

RG: GIBE 1556 • NASC.: 09/12/2019 • FÊMEA

PESO: 647 KG

PRENHE DO UCONDO DO MURA (JABRIEL x JOLIE), COM PARTO PREVISTO PARA NOVEMBRO DE 2021.

MISTÉRIO FIV CASS
- **KAYAK TE MAFRA**
  - BASCO DA SM
  - LIAKA DA RS I
- **FLAGRA TE SJ COCAL**
  - BIG BEN DA S. NICE
  - EXUBERANT TE DA SABIÁ

MOGIANNA FIV DA EDAP
- **DONATO DE NAVIRAÍ**
  - ÁTMA DE NAVIRAÍ
  - BATINA DA SM
- **MOGIANA FIV JACURICY**
  - BVLGARI TE DA SABIÁ
  - MOGIANA TE VALE

MOGIANNA FIV DA EDAP
(MÃE)

MOGIANA FIV JACURICY
(AVÓ)

CLIQUE AQUI PARA VER O VÍDEO DO LOTE

LOTE
15

INDIVIDUAL
ANIMAL

Nelore Gibertoni - Dorival Gibertoni / João Maurício Dantas Leite

LADY FIV DA PO

RG: MDL 7279 • NASC.: 01/11/2019 • FÊMEA

PESO: 661 KG

PRENHE DO CALIBRE FIV CAMPARINO, COM PARTO PREVISTO PARA SETEMBRO DE 2021.
AVALIAÇÃO (VENTRE)) iABCZg: 10,71 • DECA: 1

RAMBO DA MN
BRADO DA S. MARINA
XAMANA DA JANDAIA
LANDAU DA DI GENIO
FAJARDO DA GB
DIMA DA DI GENIO
GAMAYANA TE PONTAL

PAYSANDU DE NAVIRAÍ
BASCO DA SM
TAQUIRA DA SM
BRUNA FIV DA PO
HELÍACO DA JAVA
LIAKA DA RS I
CARTAGENA DA ONIX

BRUNA FIV DA PO
(MÃE)

LIAKA DA RS I
(AVÓ)

CLIQUE AQUI PARA VER O **VÍDEO** DO LOTE

LOTE
16

INDIVIDUAL
ANIMAL

Nelore Gibertoni - Dorival Gibertoni / Lucente Agropecuária - Cássio e Vinicius Lucente

TÍPICA FIV GIBER

RG: GIBE 1535 • NASC.: 28/10/2019 • FÊMEA

PESO: 605 KG

PRENHE DO UCONDO DO MURA (JABRIEL x JOLIE),
COM PARTO PREVISTO PARA OUTUBRO DE 2021.

BASCO DA SM
KAYAK TE MAFRA
LIAKA DA RS I
MISTÉRIO FIV CASS
BIG BEN DA S. NICE
FLAGRA TE SJ COCAL
EXUBERANT TE DA SABIÁ

LUDY DE GARÇA
BITELO DA SS
TAREFA DA SS
FATHINA TE PORT.
FAJARDO DA GB
VALA B. CORREIA
OUTRA B. CORREIA

FATHINA TE PORT.
(MÃE)

VALA B. CORREIA
(AVÓ)

CLIQUE AQUI PARA VER O **VÍDEO** DO LOTE

LOTE
17

INDIVIDUAL
ANIMAL

Nelore Gibertoni - Dorival Gibertoni / Nelore RF

TRIBUNA FIV GIBER

RG: GIBE 1529 • NASC.: 25/09/2019 • FÊMEA

PESO: 666 KG

PRENHE DO LANDAU DA DI GENIO, COM PARTO PREVISTO PARA OUTUBRO DE 2021.
AVALIAÇÃO (VENTRE) iABCZg: 8,91 • DECA: 2

PAYSANDU DE NAVIRAÍ
BASCO DA SM
TAQUIRA DA SM
KAYAK TE MAFRA
HELÍACO DA JAVA
LIAKA DA RS I
CARTAGENA DA ONIX

BITELO DA SS
JERU FIV DO BRUMADO
MALLIKA POI DO BR
ORQUESTRA TE M. VERDE
INNSBRUCK DA GUADALUPE
MADRI TE GUADALUPE
TÍPICA B. CORREIA

ORQUESTRA TE M. VERDE
(MÃE)

TÍPICA B. CORREIA
(BISAVÓ)

CLIQUE AQUI PARA VER O **VÍDEO** DO LOTE

LOTE
18

INDIVIDUAL
ANIMAL

Nelore Gibertoni - Dorival Gibertoni / João Maurício Dantas Leite

NALOTA FIV DA PO

RG: MDL 7441 • NASC.: 20/09/2019 • FÊMEA

PESO: 710 KG

3º PRÊMIO NOVILHA MENOR EXPO ITUVERAVA 2020.
PRENHE DO LOGAN DA DI GENIO, COM PARTO PREVISTO PARA SETEMBRO DE 2021.
AVALIAÇÃO (VENTRE) iABCZg: 10,04 • DECA: 2

RAMBO DA MN
BRADO DA S. MARINA
XAMANA DA JANDAIA
LANDAU DA DI GENIO
FAJARDO DA GB
DIMA DA DI GENIO
GAMAYANA TE PONTAL

PAYSANDU DE NAVIRAÍ
BASCO DA SM
TAQUIRA DA SM
BRUNA FIV DA PO
HELÍACO DA JAVA
LIAKA DA RS I
CARTAGENA DA ONIX

BRUNA FIV DA PO
(MÃE)

LIAKA DA RS I
(AVÓ)

CLIQUE AQUI PARA VER O **VÍDEO** DO LOTE

LOTE
19

INDIVIDUAL
ANIMAL

Nelore Gibertoni - Dorival Gibertoni / Fazenda Marino - Luiz Carlos Marino

THALIA FIV GIBER

RG: GIBE 1510 • **NASC.:** 20/08/2019 • **FÊMEA**

PESO: 786 KG
iABCZ: 5,2 • DECA: 3

2º PRÊMIO NOVILHA MENOR EXPO ITUVERAVA 2020;
3º PRÊMIO NOVILHA MENOR EXPO UBERLANDIA 2020;
3º PRÊMIO NOVILHA MENOR EXPO RIO PRETO 2020.
PRENHE DO REM DHEEF, COM PARTO PREVISTO PARA NOVEMBRO DE 2021.
AVALIAÇÃO (VENTRE) iABCZg: 16,5 • DECA: 1

- PAYSANDU DE NAVIRAÍ
- **BASCO DA SM**
- TAQUIRA DA SM
- **KAYAK TE MAFRA**
- HELÍACO DA JAVA
- **LIAKA DA RS I**
- CARTAGENA DA ONIX

- FAJARDO DA GB
- **BIG BEN DA S. NICE**
- COMPORTA DA S. NICE
- **DESIRRE FIV HVP**
- BITELO DA SS
- **PARLA FIV AJJ**
- JATANY TE AJJ

DESIRRE FIV HVP
(MÃE)

PARLA FIV AJJ
(AVÓ)

CLIQUE AQUI PARA VER O **VÍDEO** DO LOTE

LOTE
20

INDIVIDUAL
ANIMAL

Nelore Gibertoni - Dorival Gibertoni

TAYALA FIV GIBER

RG: GIBE 1488 • NASC.: 08/07/2019 • FÊMEA

PESO: 798 KG

PRENHE DO REM DHEEF, COM PARTO PREVISTO
PARA JUNHO DE 2021.
AVALIAÇÃO (VENTRE) iABCZg: 15,07 • DECA: 1

LUDY DE GARÇA
BITELO DA SS
TAREFA DA SS
NASIK FIV PERBONI
GANDHI PO DA NI
LACUNA TE KUBERA
HADÉLIA NF DA ELD.

FAJARDO DA GB
BIG BEN DA S. NICE
COMPORTA DA S. NICE
LONDRINA 4 TERRAMATA
RANCHI IPÊ OURO
LONDRINA TE KUBERA
BETINA DA SABIÁ

LONDRINA 4 TERRAMATA
(MÃE)

LONDRINA TE KUBERA
(AVÓ)

CLIQUE AQUI PARA VER O **VÍDEO** DO LOTE

50% À VENDA

LOTE 21

INDIVIDUAL
ANIMAL

Nelore Gibertoni - Dorival Gibertoni / João Maurício Dantas Leite

PRINCESA FIV DA PO

RG: MDL 7241 • NASC.: 03/06/2019 • FÊMEA

PESO: 838 KG

PRENHE DO LANDAU DA DI GENIO, COM PARTO PREVISTO PARA MAIO DE 2021.
AVALIAÇÃO (VENTRE) iABCZg: 7,99 • DECA: 2

PAYSANDU DE NAVIRAÍ
BASCO DA SM
TAQUIRA DA SM
KAYAK TE MAFRA
HELÍACO DA JAVA
LIAKA DA RS I
CARTAGENA DA ONIX

LUDY DE GARÇA
BITELO DA SS
TAREFA DA SS
JORDÂNIA FIV DA PO
FAJARDO DA GB
JORDÂNIA II TE J. GALERA
ESPANHOLA J. GALERA

JORDÂNIA FIV DA PO
(MÃE)

JORDÂNIA II TE J. GALERA
(AVÓ)

CLIQUE AQUI PARA VER O **VÍDEO** DO LOTE

LOTE
22

INDIVIDUAL
ANIMAL

Nelore Gibertoni - Dorival Gibertoni / Fazenda Marino - Luiz Carlos Marino

FÁBULA FIV DA FM

RG: FMA 2658 • NASC.: 11/05/2019 • FÊMEA

PESO: 810 KG
iABCZ: 5,2 • DECA: 3

PRENHE DO CALIBRE FIV CAMPARINO, COM PARTO PREVISTO PARA JUNHO DE 2021.
AVALIAÇÃO (VENTRE) iABCZg: 11,85 • DECA: 1

PAYSANDU DE NAVIRAÍ
BASCO DA SM
TAQUIRA DA SM
KAYAK TE MAFRA
HELÍACO DA JAVA
LIAKA DA RS I
CARTAGENA DA ONIX

FAJARDO DA GB
BIG BEN DA S. NICE
COMPORTA DA S. NICE
DESIRRE FIV HVP
BITELO DA SS
PARLA FIV AJJ
JATANY TE AJJ

DESIRRE FIV HVP
(MÃE)

PARLA FIV AJJ
(AVÓ)

CLIQUE AQUI PARA VER O **VÍDEO** DO LOTE

LOTE
23

INDIVIDUAL
ANIMAL

Nelore Gibertoni - Dorival Gibertoni / Fazenda Marino - Luiz Carlos Marino

FLORIDA FIV DA FM

RG: FMA 2654 • **NASC.:** 04/05/2019 • **FÊMEA**

PESO: 740 KG
iABCZ: 6,82 • DECA: 3

PRENHE DO CALIBRE FIV CAMPARINO, COM PARTO PREVISTO PARA JULHO DE 2021.
AVALIAÇÃO (VENTRE) iABCZg: 12,66 • DECA: 1

PAYSANDU DE NAVIRAÍ
BASCO DA SM
TAQUIRA DA SM
KAYAK TE MAFRA
HELÍACO DA JAVA
LIAKA DA RS I
CARTAGENA DA ONIX

ÁTMA DE NAVIRAÍ
DONATO DE NAVIRAÍ
BATINA DA SM
MOGIANNA FIV DA EDAP
BVLGARI TE DA SABIÁ
MOGIANA FIV JACURICY
MOGIANA TE VALE

MOGIANNA FIV DA EDAP
(MÃE)

MOGIANA FIV JACURICY
(AVÓ)

CLIQUE AQUI PARA VER O **VÍDEO** DO LOTE

LOTE
24

INDIVIDUAL
ANIMAL

Nelore Gibertoni - Dorival Gibertoni / Jaime Rissi

SAINT TROPEZ FIV GIBER

RG: GIBE 1427 • NASC.: 26/01/2019 • FÊMEA

PESO: 820 KG

2º PRÊMIO FÊMEA JOVEM EXPO RIO PRETO 2020.
PARIDA DE MACHO DO CALIBRE FIV CAMPARINO
(GIBE 1738 - ATOR GIBER - NASC: 20/02/2021).
AVALIAÇÃO (CRIA) iABCZg: 10,16 • DECA: 2
INSEMINADA DO GANDAK CAMPARINO.

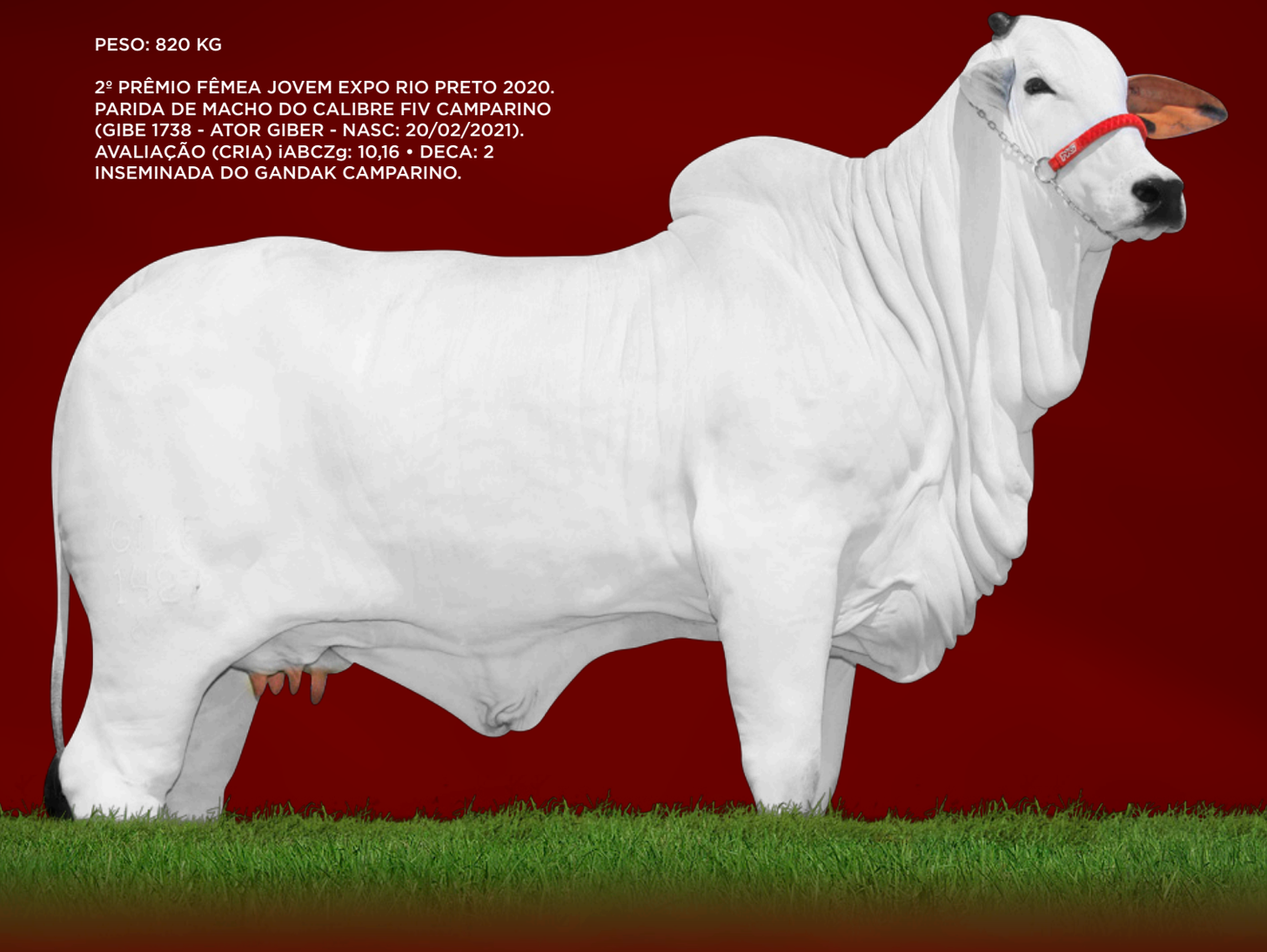

PAYSANDU DE NAVIRAÍ
BASCO DA SM
TAQUIRA DA SM
KAYAK TE MAFRA
HELÍACO DA JAVA
LIAKA DA RS I
CARTAGENA DA ONIX

LEGAT DA SABIÁ
PITMAN DA SABIÁ
GERMÂNIA DA SABIÁ
GRANADA FIV GUARÁ
RANCHI IPÊ OURO
BÉLGICA I PO DA NI
BÉLGICA POI DA NI

GRANADA FIV GUARÁ
(MÃE)

BÉLGICA I PO DA NI
(AVÓ)

CLIQUE AQUI PARA VER O **VÍDEO** DO LOTE

LOTE
25

INDIVIDUAL
ANIMAL

Nelore Gibertoni - Dorival Gibertoni

ROTTERDAM FIV GIBER

RG: GIBE 1400 • **NASC.:** 18/12/2018 • **FÊMEA**

PESO: 874 KG

PRENHE DO 6301 FIV DE NAVIRAÍ, COM PARTO PREVISTO PARA AGOSTO DE 2021.
AVALIAÇÃO (VENTRE) iABCZg: 8,87 • DECA: 2

GAROTO TE DE NAVIRAÍ
JABRIEL FIV DE NAVIRAÍ
FILUSTRIA DE NAVIRAÍ
NAVARRO DE NAVIRAÍ
GUINCHO TE DE NAVIRAÍ
NAVIRAÍ FIV 11344-10
DANÇA TE NAVIRAÍ

FAJARDO DA GB
BIG BEN DA S. NICE
COMPORTA DA S. NICE
BRIZA IV FIV DA MV
PANAGPUR AL DA PAUL.
HASTA TE
CANETA

BRIZA IV FIV DA MV
(MÃE)

HASTA TE
(AVÓ)

CLIQUE AQUI PARA VER O **VÍDEO** DO LOTE

LOTE
26

INDIVIDUAL
ANIMAL

Nelore Gibertoni - Dorival Gibertoni / Zenã Agropecuária - Hamilton Zamai e Henrique Zamai

KATHERINE FIV GIBER

RG: GIBE 769 • NASC.: 02/11/2015 • FÊMEA

PESO: 944 KG

PRENHE DO FENÔMENO FIV CAMPARINO, COM PARTO PREVISTO PARA MAIO DE 2021.
AVALIAÇÃO (VENTRE) iABCZg: 9,74 • DECA: 2

GIM DE GARÇA
LUDY DE GARÇA
HOMESSA DE GARÇA
BITELO DA SS
CORINGA DA BALUARTE
TAREFA DA SS
PERFÍDIA DA SS

PAYSANDU DE NAVIRAÍ
BASCO DA SM
TAQUIRA DA SM
ZETA JONES FIV DA SABIÁ
BIG BEN DA S. NICE
PRADA TE DA SABIÁ
EUFORIA DA SABIÁ

ZETA JONES FIV DA SABIÁ
(MÃE)

PRADA TE DA SABIÁ
(AVÓ)

CLIQUE AQUI PARA VER O **VÍDEO** DO LOTE

LOTE
27

INDIVIDUAL
ANIMAL

Nelore Gibertoni - Dorival Gibertoni / Nelore RF

JORDÂNIA FIV GIBER

RG: GIBE 695 • NASC.: 23/06/2015 • FÊMEA

PESO: 858 KG

PARIDA DE MACHO DO LANDAU DA DI GENIO
(GIBE 1713 - VELEIRO GIBER - NASC: 08/12/2020).
AVALIAÇÃO (CRIA) iABCZg: 8,02 • DECA: 2
INSEMINADA DO OPOSITOR DA DI GENIO.

GIM DE GARÇA
LUDY DE GARÇA
HOMESSA DE GARÇA
BITELO DA SS
CORINGA DA BALUARTE
TAREFA DA SS
PERFÍDIA DA SS

1646 DA MN
GANDHI PO DA NI
GARUDA POI DA NI
JORDÂNIA JACURICY
LEGAT DA SABIÁ
JORDÂNIA XXVII FIV PONTAL
JORDÂNIA II TE J. GALERA

JORDÂNIA JACURICY
(MÃE)

JORDÂNIA XXVII FIV PONTAL
(AVÓ)

CLIQUE AQUI PARA VER O **VÍDEO** DO LOTE

LOTE
28

INDIVIDUAL
ANIMAL

Nelore Gibertoni - Dorival Gibertoni / Renato Costa Esperidião Júnior - AgroGen

UNIVERSO FIV GIBER

RG: GIBE 1636 • NASC.: 15/06/2020 • MACHO

PESO: 445 KG
iABCZ: 7,67 • DECA: 2

RAMBO DA MN
BRADO DA S. MARINA
XAMANA DA JANDAIA
LANDAU DA DI GENIO
FAJARDO DA GB
DIMA DA DI GENIO
GAMAYANA TE PONTAL

1646 DA MN
HELÍACO DA JAVA
DÉLIA DA JAVA
LIAKA DA RS I
FAJARDO DA GB
CARTAGENA DA ONIX
EAXUXA TE S. LUIZ

LIAKA DA RS I
(MÃE)

LANDAU DA DI GENIO
(PAI)

CLIQUE AQUI PARA VER O **VÍDEO** DO LOTE

LOTE
29

INDIVIDUAL
ANIMAL

Nelore Gibertoni - Dorival Gibertoni

DE NIRO OUROFINO

RG: OURO 3455 • NASC.: 30/05/2020 • MACHO

PESO: 621 KG
iABCZ: 5,22 • DECA: 3

PONDERAL DE 1,650 KG/DIA

PAYSANDU DE NAVIRAÍ
BASCO DA SM
TAQUIRA DA SM
KAYAK TE MAFRA
HELÍACO DA JAVA
LIAKA DA RS I
CARTAGENA DA ONIX

BITELO DA SS
GUINCHO TE DE NAVIRAÍ
BACANA TE DE NAVIRAÍ
RARIDADE FIV DA RFA
GIM DE GARÇA
NOANDHA FIV COMAPI
LAVANDA TE COMAPI

RARIDADE FIV DA RFA
(MÃE)

KAYAK TE MAFRA
(PAI)

CLIQUE AQUI PARA VER O **VÍDEO** DO LOTE

LOTE
30

INDIVIDUAL
ANIMAL

Nelore Gibertoni - Dorival Gibertoni / Ourofino Genética Animal / Nelore Paranã

ALDEBARAN OUROFINO

RG: OURO 3439 • **NASC.:** 19/04/2020 • **MACHO**

Peso: 484 kg
iABCZ: 11,55 • DECA: 1

HUNO DA MN
CAMPEÃO DA MN
D1342 DA MN
CALIBRE FIV CAMPARINO
QUARK COL.
JHVM 9862 FIV CAMPARINO
OLIMPÍADA DO JHV

PAYSANDU DE NAVIRAÍ
BASCO DA SM
TAQUIRA DA SM
JOLIE FIV DO MURA
BIG BEN DA S. NICE
ENFEZADA DO MURA
GAORINA TE DA FAZ.

JOLIE FIV DO MURA
(MÃE)

ENFEZADA DO MURA
(AVÓ)

CLIQUE AQUI PARA VER O **VÍDEO** DO LOTE

LOTE
31

INDIVIDUAL
ANIMAL

Nelore Gibertoni - Dorival Gibertoni / Luiz Antônio da Silva - Mundial Agropecuária

GARRIDO DA MUNDIAL

RG: MUN 3953 • NASC.: 11/02/2020 • MACHO

PESO: 700 KG
iABCZ: 6,02 • DECA: 3

PONDERAL: 1,465 KG/DIA
3º MELHOR NO CAMPEONATO BEZERRO EXPO RIO PRETO 2020;
3º PRÊMIO BEZERRO - EXPOINEL MINAS 2021.

PAYSANDU DE NAVIRAÍ
BASCO DA SM
TAQUIRA DA SM
KAYAK TE MAFRA
HELÍACO DA JAVA
LIAKA DA RS I
CARTAGENA DA ONIX

LUDY DE GARÇA
BITELO DA SS
TAREFA DA SS
AFERIDA 2 TE J. GALERA
FAJARDO DA GB
PERFEITA III TE J. GALERA
BALEIA DA BG

AFERIDA 2 TE J. GALERA
(MÃE)

PERFEITA III TE J. GALERA
(AVÓ)

CLIQUE AQUI PARA VER O **VÍDEO** DO LOTE

LOTE
32

INDIVIDUAL
ANIMAL

Nelore Gibertoni - Dorival Gibertoni / João Maurício Dantas Leite

CHACAL FIV DA PO

RG: MDL 7200 • **NASC.:** 13/04/2019 • **MACHO**

PESO: 1.008 KG • CE: 40 cm

3º MELHOR NO CAMPEONATO JÚNIOR MAIOR EXPOINEL MINAS 2021;
1º PRÊMIO JÚNIOR MAIOR EXPOINEL GOIAS 2020;
2º PRÊMIO JÚNIOR MAIOR EXPO RIO PRETO 2020.

PAYSANDU DE NAVIRAÍ
BASCO DA SM
TAQUIRA DA SM
KAYAK TE MAFRA
HELÍACO DA JAVA
LIAKA DA RS I
CARTAGENA DA ONIX

LUDY DE GARÇA
BITELO DA SS
TAREFA DA SS
FONTEZ FIV DA 3 BARRAS
RANCHI IPÊ OURO
BÉLGICA I PO DA NI
BÉLGICA POI DA NI

BÉLGICA I PO DA NI
(AVÓ)

KAYAK TE MAFRA
(PAI)

CLIQUE AQUI PARA VER O **VÍDEO** DO LOTE

LOTE
33

INDIVIDUAL
ANIMAL

Nelore Gibertoni - Dorival Gibertoni / João Maurício Dantas Leite

DUKE FIV DA PO

RG: MDL 7180 • NASC.: 07/03/2019 • MACHO

PESO: 833 KG • CE: 39 cm
iABCZ: 8,85 • DECA: 2

2º PRÊMIO JÚNIOR MAIOR EXPO ITUVERAVA 2020;
2º PRÊMIO JÚNIOR MAIOR EXPO UBERLANDIA 2020;
2º PRÊMIO JÚNIOR MAIOR EXPO RIO PRETO 2020.

PAYSANDU DE NAVIRAÍ
BASCO DA SM
TAQUIRA DA SM
KAYAK TE MAFRA
HELÍACO DA JAVA
LIAKA DA RS I
CARTAGENA DA ONIX

NOBRE TE DA PRIM.
BVLGARI TE DA SABIÁ
CATIVA DA SABIÁ
GEMA I FIV DA PO
PANAGPUR AL DA PAUL.
GEMA DA MUNDIAL
ITALIANA DA MUNDIAL

GEMA I FIV DA PO
(MÃE)

GEMA DA MUNDIAL
(AVÓ)

CLIQUE AQUI PARA VER O **VÍDEO** DO LOTE

LOTE
34

INDIVIDUAL
ANIMAL

Nelore Gibertoni - Dorival Gibertoni / CRL Agropecuária - Thiago Lopes / Nelore Paranã

VANUSA GIBER

RG: GIBE 1671 • NASC.: 15/08/2020 • FÊMEA

REM TORIXORÉU
REM ARMADOR
REM RONDA
REM DHEEF
QUARK COL.
REM ULICIA
REM OPPY TE

BASCO DA SM
KAYAK TE MAFRA
LIAKA DA RS I
THAMARA FIV INTEGRAL
BITELO DA SS
QUALITÁ TE GUADALUPE
ORQUÍDEA TE DA SABIÁ

PESO: 376 KG
iABCZ: 19,07 • DECA: 1

CLIQUE NA IMAGEM PARA VER O VÍDEO DO LOTE

LOTE
35

INDIVIDUAL
ANIMAL

Nelore Gibertoni - Dorival Gibertoni / Nelore Perciani

VALSA FIV GIBER

RG: GIBE 1663 • NASC.: 01/08/2020 • FÊMEA

RAMBO DA MN
BRADO DA S. MARINA
XAMANA DA JANDAIA
LANDAU DA DI GENIO
FAJARDO DA GB
DIMA DA DI GENIO
GAMAYANA TE PONTAL

BASCO DA SM
KAYAK TE MAFRA
LIAKA DA RS I
THAMARA FIV INTEGRAL
BITELO DA SS
QUALITÁ TE GUADALUPE
ORQUÍDEA TE DA SABIÁ

PESO: 430 KG
iABCZ: 11,76 • DECA: 1

CLIQUE NA IMAGEM PARA VER O VÍDEO DO LOTE

LOTE
36

INDIVIDUAL
ANIMAL

Nelore Gibertoni - Dorival Gibertoni / João Maurício Dantas Leite

USHAIA FIV GIBER

RG: GIBE 1603 • NASC.: 08/04/2020 • FÊMEA

PAYSANDU DE NAVIRAÍ
BASCO DA SM
TAQUIRA DA SM
TALENTO FIV DO BONY
BITELO DA SS
IHNERMA TE DO BONY
FAGULHA TE DA FAZ.

1646 DA MN
HELÍACO DA JAVA
DÉLIA DA JAVA
LIAKA DA RS I
FAJARDO DA GB
CARTAGENA DA ONIX
EAXUXA TE S. LUIZ

PESO: 506 KG

INSEMINADA DO CALIBRE FIV CAMPARINO.

CLIQUE NA IMAGEM PARA VER O VÍDEO DO LOTE

LOTE
37

INDIVIDUAL
ANIMAL

Nelore Gibertoni - Dorival Gibertoni / Nelore Artioli

UMANAIA FIV GIBER

RG: GIBE 1595 • NASC.: 18/03/2020 • FÊMEA

PAYSANDU DE NAVIRAÍ
BASCO DA SM
TAQUIRA DA SM
KAYAK TE MAFRA
HELÍACO DA JAVA
LIAKA DA RS I
CARTAGENA DA ONIX

BITELO DA SS
JERU FIV DO BRUMADO
MALLIKA POI DO BR
FALUA FIV GIBER
RANCHI IPÊ OURO
ATLANTA FIV GIBER
ITÁLIA IV TE J. GALERA

PESO: 557 KG

INSEMINADA DO GANDAK CAMPARINO.

CLIQUE NA IMAGEM PARA VER O VÍDEO DO LOTE

LOTE
38

INDIVIDUAL
ANIMAL

Nelore Gibertoni - Dorival Gibertoni

UNARI FIV GIBER

RG: GIBE 1590 • NASC.: 07/02/2020 • FÊMEA

- LANDAU DA DI GENIO
  - BRADO DA S. MARINA
    - RAMBO DA MN
    - XAMANA DA JANDAIA
  - DIMA DA DI GENIO
    - FAJARDO DA GB
    - GAMAYANA TE PONTAL

- HALANA FIV GVMH
  - RANCHI IPÊ OURO
    - MYKE DA COL.
    - OPALA IPÊ OURO
  - REVISTA FIV UNIMAR
    - BIG BEN DA S. NICE
    - HESMERALDA TE UNIMAR

PESO: 527 KG

iABCZ: 6 • DECA: 3

INSEMINADA DO CALIBRE FIV CAMPARINO.

CLIQUE NA IMAGEM PARA VER O VÍDEO DO LOTE

LOTE
39

INDIVIDUAL
ANIMAL

Nelore Gibertoni - Dorival Gibertoni

TEOLOGIA FIV GIBER

RG: GIBE 1555 • NASC.: 01/12/2019 • FÊMEA

- **NAVARRO DE NAVIRAÍ**
  - **JABRIEL FIV DE NAVIRAÍ**
    - GAROTO TE DE NAVIRAÍ
    - FILUSTRIA DE NAVIRAÍ
  - **NAVIRAÍ FIV 11344-10**
    - GUINCHO TE DE NAVIRAÍ
    - DANÇA TE NAVIRAÍ

- **FASCINAÇÃO OUROFINO**
  - **BASCO DA SM**
    - PAYSANDU DE NAVIRAÍ
    - TAQUIRA DA SM
  - **ELFA TE DA ZEB. VR**
    - BIG BEN DA S. NICE
    - VENA DA ZEB. VR

PESO: 638 KG

PRENHE DO LANDAU DA DI GENIO, COM PARTO PREVISTO PARA DEZEMBRO DE 2021.
AVALIAÇÃO (VENTRE) iABCZg: 7,36 • DECA: 2

CLIQUE NA IMAGEM PARA VER O VÍDEO DO LOTE

LOTE
40

INDIVIDUAL
ANIMAL

Nelore Gibertoni - Dorival Gibertoni / Francisco de Assis Soares dos Santos / Carlos Wagner Bichuetti

TIETA FIV GIBER

RG: GIBE 1553 • NASC.: 23/11/2019 • FÊMEA

PAYSANDU DE NAVIRAÍ
BASCO DA SM
TAQUIRA DA SM
KAYAK TE MAFRA
HELÍACO DA JAVA
LIAKA DA RS I
CARTAGENA DA ONIX

BITELO DA SS
JERU FIV DO BRUMADO
MALLIKA POI DO BR
ORQUESTRA TE M. VERDE
INNSBRUCK DA GUADALUPE
MADRI TE GUADALUPE
TÍPICA B. CORREIA

PESO: 661 KG

3º PRÊMIO BEZERRA EXPO ITUVERAVA 2020.
PRENHE DO LANDAU DA DI GENIO, COM PARTO PREVISTO PARA AGOSTO DE 2021.
AVALIAÇÃO (VENTRE) iABCZg: 8,91 • DECA: 2

CLIQUE NA IMAGEM PARA VER O VÍDEO DO LOTE

LOTE
41

INDIVIDUAL
ANIMAL

Nelore Gibertoni - Dorival Gibertoni

SAFIRA FIV GIBER

RG: GIBE 1465 • NASC.: 12/05/2019 • FÊMEA

GAROTO TE DE NAVIRAÍ
JABRIEL FIV DE NAVIRAÍ
FILUSTRIA DE NAVIRAÍ
NAVARRO DE NAVIRAÍ
GUINCHO TE DE NAVIRAÍ
NAVIRAÍ FIV 11344-10
DANÇA TE NAVIRAÍ

PAYSANDU DE NAVIRAÍ
BASCO DA SM
TAQUIRA DA SM
JOYCE FIV EAO
BITELO DA SS
DÉBORA FIV SANTA CRUZ
COXILHA I TE CTJ

PESO: 706 KG

PRENHE DO LANDAU DA DI GENIO, COM PARTO PREVISTO PARA JUNHO DE 2021.
AVALIAÇÃO (VENTRE) iABCZg: 8,76 • DECA: 2

CLIQUE NA IMAGEM PARA VER O VÍDEO DO LOTE

LOTE
42

INDIVIDUAL
ANIMAL

Nelore Gibertoni - Dorival Gibertoni / Nelore Zopp

RÚSSIA FIV GIBER

RG: GIBE 1370 • NASC.: 10/10/2018 • FÊMEA

GAROTO TE DE NAVIRAÍ
JABRIEL FIV DE NAVIRAÍ
FILUSTRIA DE NAVIRAÍ
NAVARRO DE NAVIRAÍ
GUINCHO TE DE NAVIRAÍ
NAVIRAÍ FIV 11344-10
DANÇA TE NAVIRAÍ

PAYSANDU DE NAVIRAÍ
BASCO DA SM
TAQUIRA DA SM
GÊNOVA GIBER
BITELO DA SS
RETZA TE J. GALERA
KAOMI II TE J. GALERA

PESO: 772 KG

PRENHE DO 6301 FIV DE NAVIRAÍ, COM PARTO PREVISTO PARA MAIO DE 2021.
AVALIAÇÃO (VENTRE) iABCZg: 6,55 • DECA: 3

CLIQUE NA IMAGEM PARA VER O VÍDEO DO LOTE

LOTE
43

INDIVIDUAL
ANIMAL

Nelore Gibertoni - Dorival Gibertoni

NATURA FIV GIBER

RG: GIBE 1072 • NASC.: 28/04/2017 • FÊMEA

RAMBO DA MN
BRADO DA S. MARINA
XAMANA DA JANDAIA
LANDAU DA DI GENIO
FAJARDO DA GB
DIMA DA DI GENIO
GAMAYANA TE PONTAL

NOBRE TE DA PRIM.
BVLGARI TE DA SABIÁ
CATIVA DA SABIÁ
MOGIANA FIV JACURICY
PANAGPUR AL DA PAUL.
MOGIANA TE VALE
GINKA TE POI VALE

PESO: 653 KG
iABCZ: 10,52 • DECA: 1

PARIDA DE FÊMEA DO LOGAN DA DI GENIO (GIBE 1704 - VENERADA GIBER - NASC: 17/11/2020 - PESO: 264 KG). AVALIAÇÃO (CRIA) iABCZg: 13,55 • DECA: 1 INSEMINADA DO LOGAN DA DI GENIO.

CLIQUE NA IMAGEM PARA VER O VÍDEO DO LOTE

LOTE
44

DUPLO
ANIMAIS

UNAIKA: Nelore Gibertoni - Dorival Gibertoni
VEGHAS: Nelore Gibertoni - Dorival Gibertoni / Ademir Jovanini Augusto Filho

UNAIKA FIV GIBER

RG: GIBE 1624 • NASC.: 25/05/2020 • FÊMEA

- **INDHU FIV SAUSALITO**
  - **RAMBO DA MN**
    - TANGO
    - A1359 DA MN
  - **VIVA TE SAUSALITO**
    - HELÍACO DA JAVA
    - MODELA SAUSALITO
- **TAIGA FIV M. VERDE**
  - **FADEL TE CRUZ ALTA**
    - BITELO DA SS
    - DACING CRUZ ALTA
  - **SAMMA FIV COMAPI**
    - BASCO DA SM
    - LIBRA SHOW FIV COMAPI

PESO: 456 KG
iABCZ: 5,23 • DECA: 3

VEGHAS FIV GIBER

RG: GIBE 1667 • NASC.: 10/08/2020 • FÊMEA

- **LOGAN DA DI GENIO**
  - **BIG DO BJ**
    - GANHOSO
    - LOURA DA PRIM.
  - **GAVINA DA DI GENIO**
    - QUARK COL.
    - APOSTILHA FIV DA AIMORÉ
- **KALINI FIV GIBER**
  - **BASCO DA SM**
    - PAYSANDU DE NAVIRAÍ
    - TAQUIRA DA SM
  - **VINÓLIA 5 J. GALERA**
    - BITELO DA SS
    - KALINI II TE J. GALERA

PESO: 417 KG
iABCZ: 7,36 • DECA: 2

CLIQUE NA IMAGEM PARA VER O VÍDEO DO LOTE

LOTE
45

DUPLO
ANIMAIS

Nelore Gibertoni - Dorival Gibertoni

TININHA FIV GIBER

RG: GIBE 1561 • NASC.: 13/12/2019 • FÊMEA

PAYSANDU DE NAVIRAÍ
BASCO DA SM
TAQUIRA DA SM
KAYAK TE MAFRA
HELÍACO DA JAVA
LIAKA DA RS I
CARTAGENA DA ONIX

BITELO DA SS
JERU FIV DO BRUMADO
MALLIKA POI DO BR
MALDIVA FIV J. GARCIA
RANCHI IPÊ OURO
BRAHMAY TE J. GARCIA
TININHA DA SANTA MÔNICA

PESO: 371 KG

INSEMINADA DO FENÔMENO FIV CAMPARINO.

VERBÊNIA FIV GIBER

RG: GIBE 1686 • NASC.: 21/07/2020 • FÊMEA

PAYSANDU DE NAVIRAÍ
BASCO DA SM
TAQUIRA DA SM
KAYAK TE MAFRA
HELÍACO DA JAVA
LIAKA DA RS I
CARTAGENA DA ONIX

LUDY DE GARÇA
BITELO DA SS
TAREFA DA SS
ALUCINAÇÃO EL FAR
RANCHI IPÊ OURO
MAHARASH II TE J. GALERA
ITÁLIA IV TE J. GALERA

PESO: 390 KG

CLIQUE NA IMAGEM PARA VER O VÍDEO DO LOTE

LOTE
46

DUPLO
ANIMAIS

CAMILA: Nelore Gibertoni - Dorival Gibertoni / CRL Agropecuária - Thiago Lopes / Nelore Paranã
NATURA: Nelore Gibertoni - Dorival Gibertoni / Zezão

CAMILA GIBER

RG: GIBE 1607 • NASC.: 14/04/2020 • FÊMEA

RAMBO DA MN
BRADO DA S. MARINA
XAMANA DA JANDAIA
LANDAU DA DI GENIO
FAJARDO DA GB
DIMA DA DI GENIO
GAMAYANA TE PONTAL

BASCO DA SM
KAYAK TE MAFRA
LIAKA DA RS I
CAMILA FIV CRL
BITELO DA SS
BRENDA FIV VANGUARD
ALIKA TE DA BALUARTE

PESO: 513 KG
iABCZ: 9,29 • DECA: 2

NATURA

RG: VJA 282 • NASC.: 22/12/2019 • FÊMEA

GIM DE GARÇA
LUDY DE GARÇA
HOMESSA DE GARÇA
BITELO DA SS
CORINGA DA BALUARTE
TAREFA DA SS
PERFÍDIA DA SS

PAYSANDU DE NAVIRAÍ
BASCO DA SM
TAQUIRA DA SM
ARLESIANA 2 TE GUADALUPE
LEGAT DA SABIÁ
OBJETIVA GUADALUPE
JAVANESA TE GUADALUPE

PESO: 470 KG

INSEMINADA DO SHERLOCK MATINHA.

CLIQUE NA IMAGEM PARA VER O VÍDEO DO LOTE

LOTE
47

DUPLO
ANIMAIS

MOGIANA III: Nelore Gibertoni - Dorival Gibertoni / Fazenda Marino - Luiz Carlos Marino
THAYLA: Nelore Gibertoni - Dorival Gibertoni

MOGIANA III FIV DA FM

RG: FMA 2706 • NASC.: 19/04/2020 • FÊMEA

PAYSANDU DE NAVIRAÍ
BASCO DA SM
TAQUIRA DA SM
KAYAK TE MAFRA
HELÍACO DA JAVA
LIAKA DA RS I
CARTAGENA DA ONIX

ÁTMA DE NAVIRAÍ
DONATO DE NAVIRAÍ
BATINA DA SM
MOGIANNA FIV DA EDAP
BVLGARI TE DA SABIÁ
MOGIANA FIV JACURICY
MOGIANA TE VALE

PESO: 589 KG
iABCZ: 6,82 • DECA: 3

THAYLA FIV GIBER

RG: GIBE 1566 • NASC.: 17/12/2019 • FÊMEA

PAYSANDU DE NAVIRAÍ
BASCO DA SM
TAQUIRA DA SM
KAYAK TE MAFRA
HELÍACO DA JAVA
LIAKA DA RS I
CARTAGENA DA ONIX

BITELO DA SS
JERU FIV DO BRUMADO
MALLIKA POI DO BR
MAYARA 8 FIV VALÔNIA
RANCHI IPÊ OURO
MARANI XV FIV STS
MARANI JS DA BJ TE

PESO: 556 KG
iABCZ: 5,98 • DECA: 3

INSEMINADA DO GANDAK CAMPARINO.

CLIQUE NA IMAGEM PARA VER O VÍDEO DO LOTE

LOTE
48

DUPLO
ANIMAIS

Nelore Gibertoni - Dorival Gibertoni

URIKA FIV GIBER

RG: GIBE 1578 • NASC.: 24/01/2020 • FÊMEA

RAMBO DA MN
BRADO DA S. MARINA
XAMANA DA JANDAIA
LANDAU DA DI GENIO
FAJARDO DA GB
DIMA DA DI GENIO
GAMAYANA TE PONTAL

PAYSANDU DE NAVIRAÍ
BASCO DA SM
TAQUIRA DA SM
JOYCE FIV EAO
BITELO DA SS
DÉBORA FIV SANTA CRUZ
COXILHA I TE CTJ

PESO: 424 KG
iABCZ: 8,67 • DECA: 2

UTOPIA FIV GIBER

RG: GIBE 1586 • NASC.: 29/01/2020 • FÊMEA

BITELO DA SS
JERU FIV DO BRUMADO
MALLIKA POI DO BR
ALARME EDTO
GANDHI PO DA NI
MALVA EDTO
ONDINA TE DA 3R

NOBRE TE DA PRIM.
BVLGARI TE DA SABIÁ
CATIVA DA SABIÁ
MOGIANA FIV JACURICY
PANAGPUR AL DA PAUL.
MOGIANA TE VALE
GINKA TE POI VALE

PESO: 395 KG

CLIQUE NA IMAGEM PARA VER O VÍDEO DO LOTE

LOTE
49

DUPLO
ANIMAIS

Nelore Gibertoni - Dorival Gibertoni

TARANTELLA FIV GIBER

RG: GIBE 1560 • NASC.: 11/12/2019 • FÊMEA

GANHOSO
BIG DO BJ
LOURA DA PRIM.
LOGAN DA DI GENIO
QUARK COL.
GAVINA DA DI GENIO
APOSTILHA FIV DA AIMORÉ

NOBRE TE DA PRIM.
BVLGARI TE DA SABIÁ
CATIVA DA SABIÁ
MOGIANA FIV JACURICY
PANAGPUR AL DA PAUL.
MOGIANA TE VALE
GINKA TE POI VALE

PESO: 500 KG
iABCZ: 10,35 • DECA: 1

INSEMINADA DO FENÔMENO FIV CAMPARINO.

ÚNICA FIV GIBER

RG: GIBE 1588 • NASC.: 30/01/2020 • FÊMEA

GANHOSO
BIG DO BJ
LOURA DA PRIM.
LOGAN DA DI GENIO
QUARK COL.
GAVINA DA DI GENIO
APOSTILHA FIV DA AIMORÉ

PAYSANDU DE NAVIRAÍ
BASCO DA SM
TAQUIRA DA SM
FASCINAÇÃO OUROFINO
BIG BEN DA S. NICE
ELFA TE DA ZEB. VR
VENA DA ZEB. VR

PESO: 504 KG
iABCZ: 8,72 • DECA: 2

PRENHE UCONDO DO MURA (JABRIEL x JOLIE), COM PARTO PREVISTO PARA DEZEMBRO DE 2021.
AVALIAÇÃO (VENTRE) iABCZg: 6,34 • DECA: 3

CLIQUE NA IMAGEM PARA VER O VÍDEO DO LOTE

LOTE
50

DUPLO
ANIMAIS

TRADIÇÃO: Nelore Gibertoni - Dorival Gibertoni / Fazenda Marino - Luiz Carlos Marino
UBATUBA: Nelore Gibertoni - Dorival Gibertoni / Fazenda Eldorado - Ronaldo Alves / Nelore Atlas - Gilmar Luiz de Jorge / Ourofino Genética Animal

TRADIÇÃO FIV GIBER

RG: GIBE 1564 • NASC.: 15/12/2019 • FÊMEA

GAROTO TE DE NAVIRAÍ
JABRIEL FIV DE NAVIRAÍ
FILUSTRIA DE NAVIRAÍ
NAVARRO DE NAVIRAÍ
GUINCHO TE DE NAVIRAÍ
NAVIRAÍ FIV 11344-10
DANÇA TE NAVIRAÍ

ÁTMA DE NAVIRAÍ
DONATO DE NAVIRAÍ
BATINA DA SM
MOGIANNA FIV DA EDAP
BVLGARI TE DA SABIÁ
MOGIANA FIV JACURICY
MOGIANA TE VALE

PESO: 400 KG
iABCZ: 6,15 • DECA: 3
INSEMINADA DO REM DHEEF.

UBATUBA FIV GIBER

RG: GIBE 1574 • NASC.: 10/01/2020 • FÊMEA

GAROTO TE DE NAVIRAÍ
JABRIEL FIV DE NAVIRAÍ
FILUSTRIA DE NAVIRAÍ
NAVARRO DE NAVIRAÍ
GUINCHO TE DE NAVIRAÍ
NAVIRAÍ FIV 11344-10
DANÇA TE NAVIRAÍ

PAYSANDU DE NAVIRAÍ
BASCO DA SM
TAQUIRA DA SM
BRENDA FIV GVMH
NOBRE TE DA PRIM.
SÉRVIA 8 TE J. GALERA
ITÁLIA IV TE J. GALERA

PESO: 456 KG

CLIQUE NA IMAGEM PARA VER O VÍDEO DO LOTE

LOTE
51

DUPLO
ANIMAIS

HISTAMINA: Nelore Gibertoni - Dorival Gibertoni / Ourofino Genética Animal
METRÓPOLE: Nelore Gibertoni - Dorival Gibertoni

METRÓPOLE FIV GIBER

RG: GIBE 1608 • NASC.: 16/04/2020 • FÊMEA

GAROTO TE DE NAVIRAÍ
JABRIEL FIV DE NAVIRAÍ
FILUSTRIA DE NAVIRAÍ
NAVARRO DE NAVIRAÍ
GUINCHO TE DE NAVIRAÍ
NAVIRAÍ FIV 11344-10
DANÇA TE NAVIRAÍ

FAJARDO DA GB
BIG BEN DA S. NICE
COMPORTA DA S. NICE
METRÓPOLE FIV GVMH
PAYSANDU DE NAVIRAÍ
SALSA DA CAMPESTRE
SALSA TE DA SM

PESO: 409 KG

HISTAMINA FIV AL CANAÃ

RG: NFHC 1277 • NASC.: 03/09/2019 • FÊMEA

GAROTO TE DE NAVIRAÍ
JABRIEL FIV DE NAVIRAÍ
FILUSTRIA DE NAVIRAÍ
NAVARRO DE NAVIRAÍ
GUINCHO TE DE NAVIRAÍ
NAVIRAÍ FIV 11344-10
DANÇA TE NAVIRAÍ

PAYSANDU DE NAVIRAÍ
BASCO DA SM
TAQUIRA DA SM
FASCINAÇÃO OUROFINO
BIG BEN DA S. NICE
ELFA TE DA ZEB. VR
VENA DA ZEB. VR

PESO: 476 KG

INSEMINADA DO REM DHEEF.

CLIQUE NA IMAGEM PARA VER O VÍDEO DO LOTE

LOTE
52

DUPLO
ANIMAIS

FAVEIRA: Nelore Gibertoni - Dorival Gibertoni / Fazenda Marino - Luiz Carlos Marino
TEXANA: Nelore Gibertoni - Dorival Gibertoni

FAVEIRA FIV DA FM

RG: FMA 2657 • NASC.: 11/05/2019 • FÊMEA

PAYSANDU DE NAVIRAÍ
BASCO DA SM
TAQUIRA DA SM
KAYAK TE MAFRA
HELÍACO DA JAVA
LIAKA DA RS I
CARTAGENA DA ONIX

FAJARDO DA GB
BIG BEN DA S. NICE
COMPORTA DA S. NICE
DESIRRE FIV HVP
BITELO DA SS
PARLA FIV AJJ
JATANY TE AJJ

PESO: 611 KG
iABCZ: 5,3 • DECA: 2

PRENHE DO IMPERADOR FIV CAMPARINO, COM PARTO PREVISTO PARA AGOSTO DE 2021.
AVALIAÇÃO (VENTRE) iABCZg: 11,53 • DECA: 1

TEXANA FIV GIBER

RG: GIBE 1540 • NASC.: 11/11/2019 • FÊMEA

RAMBO DA MN
BRADO DA S. MARINA
XAMANA DA JANDAIA
LANDAU DA DI GENIO
FAJARDO DA GB
DIMA DA DI GENIO
GAMAYANA TE PONTAL

BASCO DA SM
KAYAK TE MAFRA
LIAKA DA RS I
TOSCANA FIV DA VALÔNIA
BIG BEN DA S. NICE
BIG FLY FIV JACURICY
FLY TE S. NILZA

PESO: 598 KG
iABCZ: 9,24 • DECA: 2

PRENHE DO GANDAK CAMPARINO, COM PARTO PREVISTO PARA OUTUBRO DE 2021.
AVALIAÇÃO (VENTRE) iABCZg: 11,06 • DECA: 1

CLIQUE NA IMAGEM PARA VER O VÍDEO DO LOTE

LOTE
53

DUPLO
ANIMAIS

DASLU: Nelore Gibertoni - Dorival Gibertoni / Fazenda Marino - Luiz Carlos Marino
MOGIANA: Nelore Gibertoni - Dorival Gibertoni / Nelore Paranã

DASLU FIV DA FM

RG: FMA 2581 • NASC.: 01/08/2017 • FÊMEA

GIM DE GARÇA
LUDY DE GARÇA
HOMESSA DE GARÇA
BITELO DA SS
CORINGA DA BALUARTE
TAREFA DA SS
PERFÍDIA DA SS

ÁTMA DE NAVIRAÍ
DONATO DE NAVIRAÍ
BATINA DA SM
MOGIANNA FIV DA EDAP
BVLGARI TE DA SABIÁ
MOGIANA FIV JACURICY
MOGIANA TE VALE

PESO: 572 KG
iABCZ: 6,04 • DECA: 3

PARIDA DE MACHO DO URANO 70 DA BEABISA (FMA 2753 - GAIDO DA FM - NASC: 26/12/2020).
AVALIAÇÃO (CRIA) iABCZg: 14,03 • DECA: 1

MOGIANA FIV MARA MÓVEIS

RG: MARA 852 • NASC.: 22/05/2017 • FÊMEA

PAYSANDU DE NAVIRAÍ
ÁTMA DE NAVIRAÍ
TOCA TE DE NAVIRAÍ
DONATO DE NAVIRAÍ
RAMBO DA MN
BATINA DA SM
ROMÁLIA DA FURNA

NOBRE TE DA PRIM.
BVLGARI TE DA SABIÁ
CATIVA DA SABIÁ
MOGIANA FIV JACURICY
PANAGPUR AL DA PAUL.
MOGIANA TE VALE
GINKA TE POI VALE

PESO: 604 KG
iABCZ: 7,26 • DECA: 3

PARIDA DE MACHO DO DOSSIE FIV MARA MÓVEIS
(GIBE 1741 - ASTUTO GIBER - NASC: 20/03/2021).

CLIQUE NA IMAGEM PARA VER O VÍDEO DO LOTE

LOTE
54

TRIPLO
ANIMAIS

ÚRSULA-UFANAR: Nelore Gibertoni - Dorival Gibertoni
UVA: Nelore Gibertoni - Dorival Gibertoni / Fazenda Marino - Luiz Carlos Marino

ÚRSULA FIV GIBER

RG: GIBE 1591 • NASC.: 12/02/2020 • FÊMEA

- LANDAU DA DI GENIO
  - BRADO DA S. MARINA
    - RAMBO DA MN
    - XAMANA DA JANDAIA
  - DIMA DA DI GENIO
    - FAJARDO DA GB
    - GAMAYANA TE PONTAL
- HALANA FIV GVMH
  - RANCHI IPÊ OURO
    - MYKE DA COL.
    - OPALA IPÊ OURO
  - REVISTA FIV UNIMAR
    - BIG BEN DA S. NICE
    - HESMERALDA TE UNIMAR

PESO: 365 KG
iABCZ: 6 • DECA: 3

UVA FIV GIBER

RG: GIBE 1605 • NASC.: 08/04/2020 • FÊMEA

- LOGAN DA DI GENIO
  - BIG DO BJ
    - GANHOSO
    - LOURA DA PRIM.
  - GAVINA DA DI GENIO
    - QUARK COL.
    - APOSTILHA FIV DA AIMORÉ
- DESIRRE FIV HVP
  - BIG BEN DA S. NICE
    - FAJARDO DA GB
    - COMPORTA DA S. NICE
  - PARLA FIV AJJ
    - BITELO DA SS
    - JATANY TE AJJ

PESO: 367 KG
iABCZ: 10,83 • DECA: 1

UFANAR FIV GIBER

RG: GIBE 1618 • NASC.: 13/05/2020 • FÊMEA

- KAYAK TE MAFRA
  - BASCO DA SM
    - PAYSANDU DE NAVIRAÍ
    - TAQUIRA DA SM
  - LIAKA DA RS I
    - HELÍACO DA JAVA
    - CARTAGENA DA ONIX
- ORQUESTRA TE M. VERDE
  - JERU FIV DO BRUMADO
    - BITELO DA SS
    - MALLIKA POI DO BR
  - MADRI TE GUADALUPE
    - INNSBRUCK DA GUADALUPE
    - TÍPICA B. CORREIA

PESO: 361 KG

CLIQUE NA IMAGEM PARA VER O VÍDEO DO LOTE

LOTE
55

TRIPLO
ANIMAIS

URNA-UCHAIA: Nelore Gibertoni - Dorival Gibertoni
VANZA: Nelore Gibertoni - Dorival Gibertoni / Lucente Agropecuária - Cássio e Vinicius Lucente

URNA GIBER

RG: GIBE 1579 • NASC.: 25/01/2020 • FÊMEA

- RAMBO DA MN
  - BRADO DA S. MARINA
    - XAMANA DA JANDAIA
  - LANDAU DA DI GENIO
    - FAJARDO DA GB
    - DIMA DA DI GENIO
      - GAMAYANA TE PONTAL
- BIG FLY FIV JACURICY
  - BIG BEN DA S. NICE
    - FAJARDO DA GB
    - COMPORTA DA S. NICE
  - FLY TE S. NILZA
    - PITMAN DA SABIÁ
    - BÉLGICA I PO DA NI

PESO: 384 KG
iABCZ: 10,34 • DECA: 2

UCHAIA FIV GIBER

RG: GIBE 1582 • NASC.: 28/01/2020 • FÊMEA

- PAYSANDU DE NAVIRAÍ
  - BASCO DA SM
    - TAQUIRA DA SM
  - KAYAK TE MAFRA
    - HELÍACO DA JAVA
    - LIAKA DA RS I
      - CARTAGENA DA ONIX
- CELEBRIDADE TE GIBER
  - BITELO DA SS
    - LUDY DE GARÇA
    - TAREFA DA SS
  - BETINA I DA LRMS
    - FAJARDO DA GB
    - LAKOTA TE KUBERA

PESO: 373 KG
iABCZ: 6,66 • DECA: 3

VANZA FIV GIBER

RG: GIBE 1685 • NASC.: 04/07/2020 • FÊMEA

- PAYSANDU DE NAVIRAÍ
  - BASCO DA SM
    - TAQUIRA DA SM
  - KAYAK TE MAFRA
    - HELÍACO DA JAVA
    - LIAKA DA RS I
      - CARTAGENA DA ONIX
- FATHINA TE PORT.
  - BITELO DA SS
    - LUDY DE GARÇA
    - TAREFA DA SS
  - VALA B. CORREIA
    - FAJARDO DA GB
    - OUTRA B. CORREIA

PESO: 380 KG

CLIQUE NA IMAGEM PARA VER O VÍDEO DO LOTE

LOTE
56

TRIPLO
ANIMAIS

ULIANA: Nelore Gibertoni - Dorival Gibertoni
MIRELLA: Nelore Gibertoni - Dorival Gibertoni / João Maurício Dantas Leite
TIRANIA: Nelore Gibertoni - Dorival Gibertoni / Fazenda Marino - Luiz Carlos Marino

TIRANIA GIBER

RG: GIBE 1562 • NASC.: 13/12/2019 • FÊMEA

GAROTO TE DE NAVIRAÍ
JABRIEL FIV DE NAVIRAÍ
FILUSTRIA DE NAVIRAÍ
NAVARRO DE NAVIRAÍ
GUINCHO TE DE NAVIRAÍ
NAVIRAÍ FIV 11344-10
DANÇA TE NAVIRAÍ

ÁTMA DE NAVIRAÍ
DONATO DE NAVIRAÍ
BATINA DA SM
MOGIANNA FIV DA EDAP
BVLGARI TE DA SABIÁ
MOGIANA FIV JACURICY
MOGIANA TE VALE

PESO: 443 KG
iABCZ: 6,87 • DECA: 3
INSEMINADA DO REM DHEEF.

ULIANA FIV GIBER

RG: GIBE 1596 • NASC.: 17/03/2020 • FÊMEA

PAYSANDU DE NAVIRAÍ
BASCO DA SM
TAQUIRA DA SM
KAYAK TE MAFRA
HELÍACO DA JAVA
LIAKA DA RS I
CARTAGENA DA ONIX

FAJARDO DA GB
BIG BEN DA S. NICE
COMPORTA DA S. NICE
REVISTA FIV UNIMAR
PANAGPUR AL DA PAUL.
HESMERALDA TE UNIMAR
TAJAYAMA DA SABIÁ

PESO: 425 KG

MIRELLA FIV DA PO

RG: MDL 7653 • NASC.: 18/03/2020 • FÊMEA

RAMBO DA MN
BRADO DA S. MARINA
XAMANA DA JANDAIA
LANDAU DA DI GENIO
FAJARDO DA GB
DIMA DA DI GENIO
GAMAYANA TE PONTAL

1646 DA MN
HELÍACO DA JAVA
DÉLIA DA JAVA
GORNA 4 CRISTAL
PANAGPUR AL DA PAUL.
FINOKA TE
ORQUÍDEA I TE AP

PESO: 416 KG
iABCZ: 9,55 • DECA: 2

CLIQUE NA IMAGEM PARA VER O VÍDEO DO LOTE

LOTE
57

TRIPLO
ANIMAIS

Nelore Gibertoni - Dorival Gibertoni

TEORIA FIV GIBER

RG: GIBE 1545 • NASC.: 17/11/2019 • FÊMEA

- KAYAK TE MAFRA
  - BASCO DA SM
  - LIAKA DA RS I
- MISTÉRIO FIV CASS
  - FLAGRA TE SJ COCAL
    - BIG BEN DA S. NICE
    - EXUBERANT TE DA SABIÁ
  - MELOPÉIA TE GUADALUPE
    - BITELO DA SS
      - LUDY DE GARÇA
      - TAREFA DA SS
    - MARÉA I TE J. GALERA
      - 1646 DA MN
      - ITÁLIA IV TE J. GALERA

PESO: 447 KG

INSEMINADA DO FENÔMENO FIV CAMPARINO.

TOSHA GIBER

RG: GIBE 1565 • NASC.: 15/12/2019 • FÊMEA

- KAYAK TE MAFRA
  - BASCO DA SM
    - PAYSANDU DE NAVIRAÍ
    - TAQUIRA DA SM
  - LIAKA DA RS I
    - HELÍACO DA JAVA
    - CARTAGENA DA ONIX
- LONDRINA 4 TERRAMATA
  - BIG BEN DA S. NICE
    - FAJARDO DA GB
    - COMPORTA DA S. NICE
  - LONDRINA TE KUBERA
    - RANCHI IPÊ OURO
    - BETINA DA SABIÁ

PESO: 410 KG

iABCZ: 8,43 • DECA: 2

PRENHE SHERLOCK MATINHA, COM PARTO PREVISTO PARA DEZEMBRO DE 2021.
AVALIAÇÃO (VENTRE) iABCZg: 14,06 • DECA: 1

UNIDADE FIV GIBER

RG: GIBE 1622 • NASC.: 20/05/2020 • FÊMEA

- OPOSITOR DA DI GENIO
  - LANDAU DA DI GENIO
    - BRADO DA S. MARINA
    - DIMA DA DI GENIO
  - GAVINA DA DI GENIO
    - QUARK COL.
    - APOSTILHA FIV DA AIMORÉ
- TOSCANA FIV DA VALÔNIA
  - KAYAK TE MAFRA
    - BASCO DA SM
    - LIAKA DA RS I
  - BIG FLY FIV JACURICY
    - BIG BEN DA S. NICE
    - FLY TE S. NILZA

PESO: 433 KG

iABCZ: 12,19 • DECA: 1

CLIQUE NA IMAGEM PARA VER O VÍDEO DO LOTE

LOTE
58

TRIPLO
ANIMAIS

Nelore Gibertoni - Dorival Gibertoni

TARUSKA FIV GIBER

RG: GIBE 1531 • NASC.: 30/09/2019 • FÊMEA

BASCO DA SM
KAYAK TE MAFRA
LIAKA DA RS I
MISTÉRIO FIV CASS
BIG BEN DA S. NICE
FLAGRA TE SJ COCAL
EXUBERANT TE DA SABIÁ

LUDY DE GARÇA
BITELO DA SS
TAREFA DA SS
MELOPÉIA TE GUADALUPE
1646 DA MN
MARÉA I TE J. GALERA
ITÁLIA IV TE J. GALERA

PESO: 523 KG

INSEMINADA DO PARANÁ MATI.

TEQUILA FIV GIBER

RG: GIBE 1543 • NASC.: 15/11/2019 • FÊMEA

BASCO DA SM
KAYAK TE MAFRA
LIAKA DA RS I
MISTÉRIO FIV CASS
BIG BEN DA S. NICE
FLAGRA TE SJ COCAL
EXUBERANT TE DA SABIÁ

LUDY DE GARÇA
BITELO DA SS
TAREFA DA SS
MELOPÉIA TE GUADALUPE
1646 DA MN
MARÉA I TE J. GALERA
ITÁLIA IV TE J. GALERA

PESO: 459 KG

INSEMINADA DO PARANÁ MATI.

MARGOT FIV GIBER

RG: GIBE 1599 • NASC.: 04/04/2020 • FÊMEA

RAMBO DA MN
BRADO DA S. MARINA
XAMANA DA JANDAIA
LANDAU DA DI GENIO
FAJARDO DA GB
DIMA DA DI GENIO
GAMAYANA TE PONTAL

LUDY DE GARÇA
BITELO DA SS
TAREFA DA SS
ALUCINAÇÃO EL FAR
RANCHI IPÊ OURO
MAHARASH II TE J. GALERA
ITÁLIA IV TE J. GALERA

PESO: 501 KG

CLIQUE NA IMAGEM PARA VER O VÍDEO DO LOTE

LOTE
59

TRIPLO ANIMAIS

Nelore Gibertoni - Dorival Gibertoni

TERUSKA FIV GIBER

RG: GIBE 1546 • NASC.: 17/11/2019 • FÊMEA

RAMBO DA MN
BRADO DA S. MARINA
XAMANA DA JANDAIA
LANDAU DA DI GENIO
FAJARDO DA GB
DIMA DA DI GENIO
GAMAYANA TE PONTAL

PAYSANDU DE NAVIRAÍ
BASCO DA SM
TAQUIRA DA SM
GÊNOVA GIBER
BITELO DA SS
RETZA TE J. GALERA
KAOMI II TE J. GALERA

PESO: 477 KG

INSEMINADA DO PARANÁ MATI.

TEASER FIV GIBER

RG: GIBE 1550 • NASC.: 18/11/2019 • FÊMEA

GANHOSO
BIG DO BJ
LOURA DA PRIM.
LOGAN DA DI GENIO
QUARK COL.
GAVINA DA DI GENIO
APOSTILHA FIV DA AIMORÉ

IGUAÇU DA PAGADOR
LEGAT DA SABIÁ
FALTA DA SABIÁ
RARASH TE J. GALERA
RANCHI IPÊ OURO
MAHARASH II TE J. GALERA
ITÁLIA IV TE J. GALERA

PESO: 458 KG
iABCZ: 12,06 • DECA: 1

INSEMINADA DO PARANÁ MATI.

TRAMA FIV GIBER

RG: GIBE 1567 • NASC.: 17/12/2019 • FÊMEA

BASCO DA SM
KAYAK TE MAFRA
LIAKA DA RS I
MISTÉRIO FIV CASS
BIG BEN DA S. NICE
FLAGRA TE SJ COCAL
EXUBERANT TE DA SABIÁ

LEGAT DA SABIÁ
PITMAN DA SABIÁ
GERMÂNIA DA SABIÁ
GRANADA FIV GUARÁ
RANCHI IPÊ OURO
BÉLGICA I PO DA NI
BÉLGICA POI DA NI

PESO: 475 KG

PRENHE DO PARANÁ MATI, COM PARTO PREVISTO PARA DEZEMBRO DE 2021.
AVALIAÇÃO (VENTRE) iABCZg: 6,99 • DECA: 3

CLIQUE NA IMAGEM PARA VER O VÍDEO DO LOTE

LOTE
60

QUÍNTUPLO
ANIMAIS

UANITA-VARLA-VENTANIA: Nelore Gibertoni - Dorival Gibertoni
UNAH: Nelore Gibertoni - Dorival Gibertoni / Nelore Artioli
VARUSA: Nelore Gibertoni - Dorival Gibertoni / Lucente Agropecuária - Cássio e Vinicius Lucente

UANITA FIV GIBER

RG: GIBE 1612 • NASC.: 10/05/2020 • FÊMEA

ÁTMA DE NAVIRAÍ
DONATO DE NAVIRAÍ
BATINA DA SM

1646 DA MN
ESTOPA FIV MATA VELHA
ELEGANCE II TE UNIMAR

PESO: 295 KG
iABCZ: 10,31 • DECA: 2

UNAH FIV GIBER

RG: GIBE 1640 • NASC.: 17/06/2020 • FÊMEA

BRADO DA S. MARINA
LANDAU DA DI GENIO
DIMA DA DI GENIO

KAYAK TE MAFRA
OHANNA FIV GIBER
FALUA FIV GIBER

PESO: 241 KG
iABCZ: 5,55 • DECA: 3

VARLA FIV GIBER

RG: GIBE 1656 • NASC.: 19/07/2020 • FÊMEA

BRADO DA S. MARINA
LANDAU DA DI GENIO
DIMA DA DI GENIO

BASCO DA SM
JOYCE FIV EAO
DÉBORA FIV SANTA CRUZ

PESO: 279 KG
iABCZ: 9,01 • DECA: 2

VARUSA FIV GIBER

RG: GIBE 1672 • NASC.: 01/09/2020 • FÊMEA

KAYAK TE MAFRA
MISTÉRIO FIV CASS
FLAGRA TE SJ COCAL

BITELO DA SS
FATHINA TE PORT.
VALA B. CORREIA

PESO: 254 KG

VENTANIA FIV GIBER

RG: GIBE 1679 • NASC.: 01/09/2020 • FÊMEA

BITELO DA SS
NASIK FIV PERBONI
LACUNA TE KUBERA

KAYAK TE MAFRA
TOSCANA FIV DA VALÔNIA
BIG FLY FIV JACURICY

PESO: 300 KG

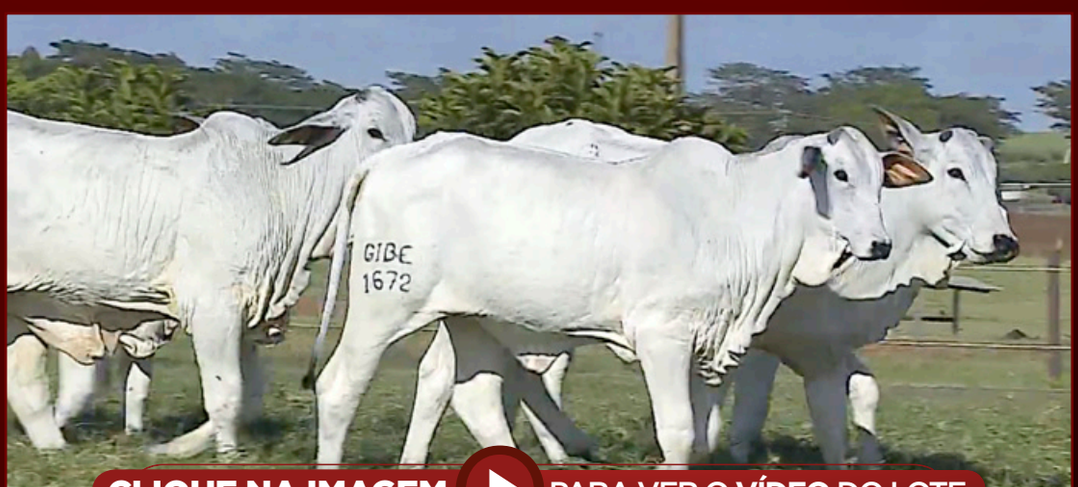

CLIQUE NA IMAGEM PARA VER O VÍDEO DO LOTE

LOTE
61

QUÁDRUPLO
ANIMAIS

UCHA-UFASA-VARPA: Nelore Gibertoni - Dorival Gibertoni
UBINA: Nelore Gibertoni - Dorival Gibertoni / Fazenda Guadalupe

UBINA FIV GIBER

RG: GIBE 1616 • NASC.: 13/05/2020 • FÊMEA

BRADO DA S. MARINA	RANCHI IPÊ OURO
LANDAU DA DI GENIO	HANA TN3 GIBER
DIMA DA DI GENIO	REVISTA FIV UNIMAR

PESO: 295 KG

UCHA FIV GIBER

RG: GIBE 1617 • NASC.: 13/05/2020 • FÊMEA

LANDAU DA DI GENIO	BASCO DA SM
MAVERICK FIV GIBER	HASTA IDM
LIAKA DA RS I	PRADA TE DA SABIÁ

PESO: 290 KG

UFASA FIV GIBER

RG: GIBE 1620 • NASC.: 14/05/2020 • FÊMEA

LANDAU DA DI GENIO	BASCO DA SM
MAVERICK FIV GIBER	HASTA IDM
LIAKA DA RS I	PRADA TE DA SABIÁ

PESO: 254 KG

VARPA FIV GIBER

RG: GIBE 1655 • NASC.: 18/07/2020 • FÊMEA

BRADO DA S. MARINA	BASCO DA SM
LANDAU DA DI GENIO	JOYCE FIV EAO
DIMA DA DI GENIO	DÉBORA FIV SANTA CRUZ

PESO: 229 KG
iABCZ: 8,46 • DECA: 2

CLIQUE NA IMAGEM PARA VER O VÍDEO DO LOTE

LOTE
62

QUÁDRUPLO
ANIMAIS

UBERLÂNDIA-UNTARA-UNASTA: Nelore Gibertoni - Dorival Gibertoni
UFANIA: Nelore Gibertoni - Dorival Gibertoni / João Maurício Dantas Leite

UBERLÂNDIA FIV GIBER

RG: GIBE 1615 • NASC.: 12/05/2020 • FÊMEA

- ÁTMA DE NAVIRAÍ
- DONATO DE NAVIRAÍ
- BATINA DA SM
- BIG BEN DA S. NICE
- MAGIA DA DI GENIO
- PARLA FIV AJJ

PESO: 320 KG

UFANIA FIV GIBER

RG: GIBE 1621 • NASC.: 14/05/2020 • FÊMEA

- BASCO DA SM
- TALENTO FIV DO BONY
- IHNERMA TE DO BONY
- HELÍACO DA JAVA
- LIAKA DA RS I
- CARTAGENA DA ONIX

PESO: 306 KG

UNTARA FIV GIBER

RG: GIBE 1629 • NASC.: 10/06/2020 • FÊMEA

- BASCO DA SM
- KAYAK TE MAFRA
- LIAKA DA RS I
- RANCHI IPÊ OURO
- HALANA FIV GVMH
- REVISTA FIV UNIMAR

PESO: 306 KG

UNASTA GIBER

RG: GIBE 1641 • NASC.: 18/06/2020 • FÊMEA

- ALARME EDTO
- OCTÁGONO FIV GIBER
- VALA FIV GIBER
- KAYAK TE MAFRA
- RAIKA FIV GIBER
- ÁSIA 1 TE J. GALERA

PESO: 296 KG

CLIQUE NA IMAGEM PARA VER O VÍDEO DO LOTE

LOTE
63

QUÁDRUPLO
ANIMAIS

VÊNUS-VALERY: Nelore Gibertoni - Dorival Gibertoni
A632: Nelore Gibertoni - Dorival Gibertoni / Fazenda Guadalupe
VEDE: Nelore Gibertoni - Dorival Gibertoni / Nelore RF

A632 GUADALUPE

RG: FGP A 632 • NASC.: 28/12/2019 • FÊMEA

DOLMAN IZ	RANCHI IPÊ OURO
TRUNFO FIV DA EAO	HANA TN2 GIBER
ORLANDYA DA EAO	REVISTA FIV UNIMAR

PESO: 367 KG
iABCZ: 11,79 • DECA: 1

VÊNUS FIV GIBER

RG: GIBE 1644 • NASC.: 01/07/2020 • FÊMEA

BRADO DA S. MARINA	RANCHI IPÊ OURO
LANDAU DA DI GENIO	HALANA FIV GVMH
DIMA DA DI GENIO	REVISTA FIV UNIMAR

PESO: 318 KG

VEDE FIV GIBER

RG: GIBE 1653 • NASC.: 16/07/2020 • FÊMEA

BRADO DA S. MARINA	BASCO DA SM
LANDAU DA DI GENIO	LIAKA FIV DO PARANÃ
DIMA DA DI GENIO	LIAKA DA RS I

PESO: 341 KG

VALERY FIV GIBER

RG: GIBE 1664 • NASC.: 02/08/2020 • FÊMEA

BASCO DA SM	BIG BEN DA S. NICE
TALENTO FIV DO BONY	BIG FLY FIV JACURICY
IHNERMA TE DO BONY	FLY TE S. NILZA

PESO: 361 KG

CLIQUE NA IMAGEM PARA VER O VÍDEO DO LOTE

LOTE
64

INDIVIDUAL
ANIMAL

Nelore Gibertoni - Dorival Gibertoni

UNAN FIV GIBER

RG: GIBE 1634 • NASC.: 14/06/2020 • MACHO

- **TALENTO FIV DO BONY**
  - **BASCO DA SM**
    - PAYSANDU DE NAVIRAÍ
    - TAQUIRA DA SM
  - **IHNERMA TE DO BONY**
    - BITELO DA SS
    - FAGULHA TE DA FAZ.

- **PASSIONE FIV GIBER**
  - **LANDAU DA DI GENIO**
    - BRADO DA S. MARINA
    - DIMA DA DI GENIO
  - **LIAKA DA RS I**
    - HELÍACO DA JAVA
    - CARTAGENA DA ONIX

PESO: 479 KG

CLIQUE NA IMAGEM PARA VER O VÍDEO DO LOTE

LOTE
65

INDIVIDUAL
ANIMAL

Nelore Gibertoni - Dorival Gibertoni

URUTU FIV GIBER

RG: GIBE 1623 • NASC.: 25/05/2020 • MACHO

PAYSANDU DE NAVIRAÍ
BASCO DA SM
TAQUIRA DA SM
TALENTO FIV DO BONY
BITELO DA SS
IHNERMA TE DO BONY
FAGULHA TE DA FAZ.

BRADO DA S. MARINA
LANDAU DA DI GENIO
DIMA DA DI GENIO
PASSIONE FIV GIBER
HELÍACO DA JAVA
LIAKA DA RS I
CARTAGENA DA ONIX

PESO: 611 KG

CLIQUE NA IMAGEM PARA VER O VÍDEO DO LOTE

LOTE
66

INDIVIDUAL
ANIMAL

Nelore Gibertoni - Dorival Gibertoni / João Maurício Dantas Leite

ÚNICO FIV GIBER

RG: GIBE 1600 • NASC.: 07/04/2020 • MACHO

PAYSANDU DE NAVIRAÍ
BASCO DA SM
TAQUIRA DA SM
TALENTO FIV DO BONY
BITELO DA SS
IHNERMA TE DO BONY
FAGULHA TE DA FAZ.

1646 DA MN
HELÍACO DA JAVA
DÉLIA DA JAVA
LIAKA DA RS I
FAJARDO DA GB
CARTAGENA DA ONIX
EAXUXA TE S. LUIZ

PESO: 518 KG

CLIQUE NA IMAGEM PARA VER O VÍDEO DO LOTE

LOTE
67

INDIVIDUAL
ANIMAL

Nelore Gibertoni - Dorival Gibertoni

FUNCHAL COLORADO

RG: ORM A 1679 • NASC.: 27/09/2019 • MACHO

GANHOSO
BIG DO BJ
LOURA DA PRIM.
LOGAN DA DI GENIO
QUARK COL.
GAVINA DA DI GENIO
APOSTILHA FIV DA AIMORÉ

PAYSANDU DE NAVIRAÍ
BASCO DA SM
TAQUIRA DA SM
LISBOA COLORADO
BITELO DA SS
ILUDENTE IV FIV ABT
ILUDENTE TE BM FC

PESO: 765 KG • CE: 38 cm
iABCZ: 10,25 • DECA: 2

CLIQUE NA IMAGEM PARA VER O VÍDEO DO LOTE

LOTE
68

INDIVIDUAL
ANIMAL

Nelore Gibertoni - Dorival Gibertoni

TOTTEN FIV GIBER

RG: GIBE 1520 • NASC.: 23/09/2019 • MACHO

TANGO
RAMBO DA MN
A1359 DA MN
BRADO DA S. MARINA
ASHOKA DC
XAMANA DA JANDAIA
MELADA

PAYSANDU DE NAVIRAÍ
BASCO DA SM
TAQUIRA DA SM
FASCINAÇÃO OUROFINO
BIG BEN DA S. NICE
ELFA TE DA ZEB. VR
VENA DA ZEB. VR

PESO: 536 KG • CE: 33 cm
iABCZ: 7,72 • DECA: 2

CLIQUE NA IMAGEM PARA VER O VÍDEO DO LOTE

LOTE
69

INDIVIDUAL
ANIMAL

Nelore Gibertoni - Dorival Gibertoni

THAKUR FIV GIBER

RG: GIBE 1512 • NASC.: 26/08/2019 • MACHO

- LOGAN DA DI GENIO
  - BIG DO BJ
    - GANHOSO
    - LOURA DA PRIM.
  - GAVINA DA DI GENIO
    - QUARK COL.
    - APOSTILHA FIV DA AIMORÉ
- LIAKA DA RS I
  - HELÍACO DA JAVA
    - 1646 DA MN
    - DÉLIA DA JAVA
  - CARTAGENA DA ONIX
    - FAJARDO DA GB
    - EAXUXA TE S. LUIZ

PESO: 634 KG • CE: 33 cm
iABCZ: 9,51 • DECA: 2

CLIQUE NA IMAGEM PARA VER O VÍDEO DO LOTE

LOTE
70

INDIVIDUAL
ANIMAL

Nelore Gibertoni - Dorival Gibertoni

TEKKO FIV GIBER

RG: GIBE 1506 • NASC.: 08/08/2019 • MACHO

IGUAÇU DA PAGADOR
MYKE DA COL.
ABSIDE DA COLONIAL
RANCHI IPÊ OURO
1646 DA MN
OPALA IPÊ OURO
BILAYA R DA R

FAJARDO DA GB
BIG BEN DA S. NICE
COMPORTA DA S. NICE
REVISTA FIV UNIMAR
PANAGPUR AL DA PAUL.
HESMERALDA TE UNIMAR
TAJAYAMA DA SABIÁ

PESO: 604 KG • CE: 33,5 cm

CLIQUE NA IMAGEM PARA VER O VÍDEO DO LOTE

LOTE
71

INDIVIDUAL
ANIMAL

Nelore Gibertoni - Dorival Gibertoni

THARSO FIV GIBER

RG: GIBE 1503 • NASC.: 26/07/2019 • MACHO

PAYSANDU DE NAVIRAÍ
BASCO DA SM
TAQUIRA DA SM
KAYAK TE MAFRA
HELÍACO DA JAVA
LIAKA DA RS I
CARTAGENA DA ONIX

BITELO DA SS
JERU FIV DO BRUMADO
MALLIKA POI DO BR
CRISTAL FIV EMBRYO
EDHANK TE BM DA FC
MAIPORÃ VI TE
MAIPORÃ

PESO: 625 KG • CE: 36 cm
iABCZ: 7,97 • DECA: 2

CLIQUE NA IMAGEM PARA VER O VÍDEO DO LOTE

LOTE
72

INDIVIDUAL
ANIMAL

Nelore Gibertoni - Dorival Gibertoni

FULTIL COLORADO

RG: ORM A 1568 • NASC.: 15/05/2019 • MACHO

PAYSANDU DE NAVIRAÍ
BASCO DA SM
TAQUIRA DA SM
KAYAK TE MAFRA
HELÍACO DA JAVA
LIAKA DA RS I
CARTAGENA DA ONIX

LUDY DE GARÇA
BITELO DA SS
TAREFA DA SS
ELLEN FIV DA 3R
NOBRE TE DA PRIM.
SEDA 3 TE J. GALERA
HELLEN TE J. GALERA

PESO: 843 KG • CE: 37 cm

CLIQUE NA IMAGEM PARA VER O VÍDEO DO LOTE

LOTE
73

INDIVIDUAL
ANIMAL

Nelore Gibertoni - Dorival Gibertoni / Fazenda Terra Prometida - Henrique & Juliano / João Maurício Dantas Leite / Renato Costa Esperidião Júnior - AgroGen

SEGREDO FIV GIBER

RG: GIBE 1446 • NASC.: 19/03/2019 • MACHO

RAMBO DA MN
BRADO DA S. MARINA
XAMANA DA JANDAIA
LANDAU DA DI GENIO
FAJARDO DA GB
DIMA DA DI GENIO
GAMAYANA TE PONTAL

1646 DA MN
HELÍACO DA JAVA
DÉLIA DA JAVA
LIAKA DA RS I
FAJARDO DA GB
CARTAGENA DA ONIX
EAXUXA TE S. LUIZ

PESO: 705 KG • CE: 38 cm
iABCZ: 7,67 • DECA: 2

CLIQUE NA IMAGEM PARA VER O VÍDEO DO LOTE

LOTE
74

INDIVIDUAL
ANIMAL

Nelore Gibertoni - Dorival Gibertoni / Lucente Agropecuária - Cássio e Vinicius Lucente

ESLAVO COLORADO

RG: ORM A 1477 • NASC.: 04/02/2019 • MACHO

PAYSANDU DE NAVIRAÍ
BASCO DA SM
TAQUIRA DA SM
KAYAK TE MAFRA
HELÍACO DA JAVA
LIAKA DA RS I
CARTAGENA DA ONIX

LUDY DE GARÇA
BITELO DA SS
TAREFA DA SS
ELLEN FIV DA 3R
NOBRE TE DA PRIM.
SEDA 3 TE J. GALERA
HELLEN TE J. GALERA

PESO: 900 KG • CE: 42 cm

CLIQUE NA IMAGEM PARA VER O VÍDEO DO LOTE

LOTE
75

INDIVIDUAL
ANIMAL

Nelore Gibertoni - Dorival Gibertoni / João Maurício Dantas Leite

ARAGON FIV DA PO

RG: MDL 7020 • NASC.: 09/01/2019 • MACHO

RAMBO DA MN
BRADO DA S. MARINA
XAMANA DA JANDAIA
LANDAU DA DI GENIO
FAJARDO DA GB
DIMA DA DI GENIO
GAMAYANA TE PONTAL

1646 DA MN
HELÍACO DA JAVA
DÉLIA DA JAVA
GORNA 4 CRISTAL
PANAGPUR AL DA PAUL.
FINOKA TE
ORQUÍDEA I TE AP

PESO: 946 KG • CE: 44 cm
iABCZ: 9,67 • DECA: 2

CLIQUE NA IMAGEM PARA VER O VÍDEO DO LOTE

LOTE
76

DUPLO
ANIMAIS

TIRAMISSU: Nelore Gibertoni - Dorival Gibertoni
URSO: Nelore Gibertoni - Dorival Gibertoni / Fazenda Terra Prometida - Henrique & Juliano / João Maurício Dantas Leite / Renato Costa Esperidião Júnior - AgroGen

TIRAMISSU FIV GIBER

RG: GIBE 1541 • NASC.: 13/11/2019 • MACHO

GANHOSO
BIG DO BJ
LOURA DA PRIM.
LOGAN DA DI GENIO
QUARK COL.
GAVINA DA DI GENIO
APOSTILHA FIV DA AIMORÉ

FAJARDO DA GB
BIG BEN DA S. NICE
COMPORTA DA S. NICE
KENYA GUADALUPE
BITELO DA SS
HELADI TE GUADALUPE
JARINA DA ZEB. VR

PESO: 424 KG
iABCZ: 6,61 • DECA: 3

URSO FIV GIBER

RG: GIBE 1601 • NASC.: 07/04/2020 • MACHO

PAYSANDU DE NAVIRAÍ
BASCO DA SM
TAQUIRA DA SM
TALENTO FIV DO BONY
BITELO DA SS
IHNERMA TE DO BONY
FAGULHA TE DA FAZ.

1646 DA MN
HELÍACO DA JAVA
DÉLIA DA JAVA
LIAKA DA RS I
FAJARDO DA GB
CARTAGENA DA ONIX
EAXUXA TE S. LUIZ

PESO: 463 KG

CLIQUE NA IMAGEM PARA VER O VÍDEO DO LOTE

LOTE
77

TRIPLO
ANIMAIS

UBRIKO: Nelore Gibertoni - Dorival Gibertoni
URUCUN-URUMAN: Nelore Gibertoni - Dorival Gibertoni / Fazenda Marino - Luiz Carlos Marino

URUCUN FIV GIBER

RG: GIBE 1602 • NASC.: 04/04/2020 • MACHO

- GANHOSO
  - BIG DO BJ
    - LOURA DA PRIM.
  - LOGAN DA DI GENIO
    - QUARK COL.
    - GAVINA DA DI GENIO
      - APOSTILHA FIV DA AIMORÉ
- FAJARDO DA GB
  - BIG BEN DA S. NICE
    - COMPORTA DA S. NICE
  - DESIRRE FIV HVP
    - BITELO DA SS
    - PARLA FIV AJJ
      - JATANY TE AJJ

PESO: 335 KG
iABCZ: 10,92 • DECA: 1

UBRIKO FIV GIBER

RG: GIBE 1610 • NASC.: 08/05/2020 • MACHO

- BRADO DA S. MARINA
  - LANDAU DA DI GENIO
    - DIMA DA DI GENIO
  - MAVERICK FIV GIBER
    - HELÍACO DA JAVA
    - LIAKA DA RS I
      - CARTAGENA DA ONIX
- LUDY DE GARÇA
  - BITELO DA SS
    - TAREFA DA SS
  - ALUCINAÇÃO EL FAR
    - RANCHI IPÊ OURO
    - MAHARASH II TE J. GALERA
      - ITÁLIA IV TE J. GALERA

PESO: 366 KG

URUMAN FIV GIBER

RG: GIBE 1632 • NASC.: 10/06/2020 • MACHO

- PAYSANDU DE NAVIRAÍ
  - BASCO DA SM
    - TAQUIRA DA SM
  - TALENTO FIV DO BONY
    - BITELO DA SS
    - IHNERMA TE DO BONY
      - FAGULHA TE DA FAZ.
- ÁTMA DE NAVIRAÍ
  - DONATO DE NAVIRAÍ
    - BATINA DA SM
  - MOGIANNA FIV DA EDAP
    - BVLGARI TE DA SABIÁ
    - MOGIANA FIV JACURICY
      - MOGIANA TE VALE

PESO: 298 KG

CLIQUE NA IMAGEM PARA VER O VÍDEO DO LOTE

CONFIRA A PARTIR DE AGORA OS

LOTES ESPECIALMENTE
SELECIONADOS PELA

AGROPECUÁRIA VP

LOTE 78 ao 84

LOTE
78

INDIVIDUAL
ANIMAL

Agropecuária VP

GRETA SANTA IRENE

RG: NMH 64 • NASC.: 06/12/2019 • FÊMEA

PESO: 596 KG

PRENHE DO GANDAK CAMPARINO, COM PARTO PREVISTO PARA OUTUBRO DE 2021.

PAYSANDU DE NAVIRAÍ
BASCO DA SM
TAQUIRA DA SM
KAYAK TE MAFRA
HELÍACO DA JAVA
LIAKA DA RS I
CARTAGENA DA ONIX

IDÍLIO DA YB
FAJARDO DA GB
BAILARINA DA GB
PARLA FIV AGROZ
BITELO DA SS
PARLA FIV AJJ
JATANY TE AJJ

PARLA FIV AGROZ
(MÃE)

PARLA FIV AJJ
(AVÓ)

CLIQUE AQUI PARA VER O **VÍDEO** DO LOTE

LOTE
79

INDIVIDUAL
ANIMAL

Agropecuária VP

ATENA VP

RG: NVFP 1 • NASC.: 26/11/2019 • FÊMEA

PESO: 589 KG

INSEMINADA DO GUARDIÃO FIV CAMPARINO.

PAYSANDU DE NAVIRAÍ
BASCO DA SM
TAQUIRA DA SM
KAYAK TE MAFRA
HELÍACO DA JAVA
LIAKA DA RS I
CARTAGENA DA ONIX

BRADO DA S. MARINA
LANDAU DA DI GENIO
DIMA DA DI GENIO
HOLANDA FIV SANTO ANTÔNIO
GUINCHO TE DE NAVIRAÍ
ELEGANCE 3 FIV DA JB
ELEGANCE TE DO JAL

CLIQUE AQUI PARA VER O **VÍDEO** DO LOTE

LOTE
80

INDIVIDUAL
ANIMAL

Agropecuária VP

BRUXELAS EP PECUÁRIA

RG: EPP 155 • NASC.: 05/11/2019 • FÊMEA

PESO: 688 KG

2ª PRÊMIO BEZERRA EXPO UBERLANDIA 2020;
3º PRÊMIO NOVILHA MENOR EXPO RIO PRETO 2020;
4º PRÊMIO NOVILJA MENOR EXPOINEL MINAS 2021.
PRENHE DO CALIBRE FIV CAMPARINO, COM PARTO PREVISTO PARA OUTUBRO DE 2021.

PAYSANDU DE NAVIRAÍ
BASCO DA SM
TAQUIRA DA SM
KAYAK TE MAFRA
HELÍACO DA JAVA
LIAKA DA RS I
CARTAGENA DA ONIX

LUDY DE GARÇA
BITELO DA SS
TAREFA DA SS
ALFÂNDEGA FIV DA UNIMAR
BIG BEN DA S. NICE
ELEGANCE IV TE UNIMAR
ESSÊNCIA TE GUADALUPE

ELEGANCE IV TE UNIMAR
(AVÓ)

ESSÊNCIA TE GUADALUPE
(BISAVÓ)

CLIQUE AQUI PARA VER O **VÍDEO** DO LOTE

LOTE
81

INDIVIDUAL
ANIMAL

Agropecuária VP

FALULOZA FIV J. FARIA

RG: NELF 1491 • NASC.: 17/09/2019 • FÊMEA

PESO: 652 KG

PRENHE DO GANDAK CAMPARINO, COM PARTO PREVISTO PARA NOVEMBRO DE 2021.

RAMBO DA MN
BRADO DA S. MARINA
XAMANA DA JANDAIA
LANDAU DA DI GENIO
FAJARDO DA GB
DIMA DA DI GENIO
GAMAYANA TE PONTAL

PAYSANDU DE NAVIRAÍ
BASCO DA SM
TAQUIRA DA SM
FABULOSA
BIG BEN DA S. NICE
PRADA TE DA SABIÁ
EUFORIA DA SABIÁ

FABULOSA
(MÃE)

PRADA TE DA SABIÁ
(AVÓ)

CLIQUE AQUI PARA VER O **VÍDEO** DO LOTE

LOTE
82

INDIVIDUAL
ANIMAL

Agropecuária VP

ALFA FIV SANTA IRENE

RG: NMH 55 • NASC.: 10/09/2019 • FÊMEA

PESO: 679 KG

PRENHE DO CALIBRE FIV CAMPARINO, COM PARTO PREVISTO PARA OUTUBRO DE 2021.

RAMBO DA MN
BRADO DA S. MARINA
XAMANA DA JANDAIA
LANDAU DA DI GENIO
FAJARDO DA GB
DIMA DA DI GENIO
GAMAYANA TE PONTAL

BARRANCO 1171
1646 DA MN
HIALITA LAMU
TURBINADA 8 TE GUADALUPE
BITELO DA SS
J.E.N. ILARA TE
J.E.N. BRUMA TE

TURBINADA 8 TE GUADALUPE
(MÃE)

J.E.N. ILARA TE
(AVÓ)

CLIQUE AQUI PARA VER O **VÍDEO** DO LOTE

LOTE
83

INDIVIDUAL
ANIMAL

Agropecuária VP

MAYA SANTA IRENE

RG: NMH 36 • NASC.: 01/06/2019 • FÊMEA

PAYSANDU DE NAVIRAÍ
ÁTMA DE NAVIRAÍ
TOCA TE DE NAVIRAÍ
DONATO DE NAVIRAÍ
RAMBO DA MN
BATINA DA SM
ROMÁLIA DA FURNA

JERU FIV DO BRUMADO
ALARME EDTO
MALVA EDTO
ORGIA TE CTJ
1646 DA MN
ORGIA 11 TE M. VERDE
ORGIA TE BARBA

PESO: 714 KG

PRENHE DO KAYAK TE MAFRA, COM PARTO PREVISTO PARA OUTUBRO DE 2021.

CLIQUE NA IMAGEM PARA VER O VÍDEO DO LOTE

LOTE
84

INDIVIDUAL
ANIMAL

Agropecuária VP

A1911 PARANÃ

RG: PAR A 1911 • NASC.: 15/03/2019 • FÊMEA

- ALARME EDTO
  - JERU FIV DO BRUMADO
    - BITELO DA SS
    - MALLIKA POI DO BR
  - MALVA EDTO
    - GANDHI PO DA NI
    - ONDINA TE DA 3R
- HARIANA III FIV EXA TN
  - BASCO DA SM
    - PAYSANDU DE NAVIRAÍ
    - TAQUIRA DA SM
  - JUTAVA TE SL DA SJ
    - BIG BEN DA S. NICE
    - VERDADE DO BR

PESO: 681 KG

PRENHE DO OPOSITOR DA DI GENIO, COM PARTO PREVISTO PARA OUTUBRO DE 2021.

CLIQUE NA IMAGEM PARA VER O VÍDEO DO LOTE

CONFIRA A PARTIR DE AGORA OS

LOTES ESPECIALMENTE
SELECIONADOS PELO

NELORE VOLPE

LOTE 85 e 89

LOTE
85

INDIVIDUAL
ANIMAL

Nelore Volpe

TIHUANA FIV GIBER

RG: GIBE 1547 • NASC.: 17/11/2019 • FÊMEA

PESO: 515 KG

PRENHE DO CALIBRE FIV CAMPARINO, COM PARTO PREVISTO PARA OUTUBRO DE 2021.
AVALIAÇÃO (VENTRE) iABCZg: 8,5 • DECA: 2

GAROTO TE DE NAVIRAÍ
JABRIEL FIV DE NAVIRAÍ
FILUSTRIA DE NAVIRAÍ
NAVARRO DE NAVIRAÍ
GUINCHO TE DE NAVIRAÍ
NAVIRAÍ FIV 11344-10
DANÇA TE NAVIRAÍ

PAYSANDU DE NAVIRAÍ
BASCO DA SM
TAQUIRA DA SM
GÊNOVA GIBER
BITELO DA SS
RETZA TE J. GALERA
KAOMI II TE J. GALERA

GÊNOVA GIBER
(MÃE)

RETZA TE J. GALERA
(AVÓ)

CLIQUE AQUI PARA VER O **VÍDEO** DO LOTE

LOTE
86

INDIVIDUAL
ANIMAL

Nelore Volpe

ARYA VOLPE

RG: VLPE 3 • NASC.: 19/03/2020 • FÊMEA

RAMBO DA MN
BRADO DA S. MARINA
XAMANA DA JANDAIA
LANDAU DA DI GENIO
FAJARDO DA GB
DIMA DA DI GENIO
GAMAYANA TE PONTAL

PAYSANDU DE NAVIRAÍ
BASCO DA SM
TAQUIRA DA SM
DORA FIV DO PARANÃ
BITELO DA SS
URCA I TE J. GALERA
MAHARASH II TE J. GALERA

PESO: 440 KG

CLIQUE NA IMAGEM PARA VER O VÍDEO DO LOTE

LOTE
87

INDIVIDUAL
ANIMAL

Nelore Volpe

OKATTINA FIV GIBER

RG: GIBE 1190 • NASC.: 03/11/2017 • FÊMEA

- **BIG BEN DA S. NICE**
  - **FAJARDO DA GB**
    - IDÍLIO DA YB
    - BAILARINA DA GB
  - **COMPORTA DA S. NICE**
    - INCA POI DA 3 COX.
    - PAPELADA DA SN
- **MAYA FIV HRO**
  - **GANDHI PO DA NI**
    - 1646 DA MN
    - GARUDA POI DA NI
  - **ESSÊNCIA TE GUADALUPE**
    - ENLEVO DA MORUNGABA
    - HIERARCA ED ARROJO TE

PESO: 650 KG

PRENHE DO DIMITRI FIV GIBER, COM PARTO PREVISTO PARA SETEMBRO DE 2021.

CLIQUE NA IMAGEM PARA VER O VÍDEO DO LOTE

LOTE
88

INDIVIDUAL
ANIMAL

Nelore Volpe

OKINA FIV GIBER

RG: GIBE 1185 • NASC.: 31/10/2017 • FÊMEA

LUDY DE GARÇA
BITELO DA SS
TAREFA DA SS
NASIK FIV PERBONI
GANDHI PO DA NI
LACUNA TE KUBERA
HADÉLIA NF DA ELD.

ILUSTRE NF DA ELD.
EDHANK TE BM DA FC
THALMAS BM DA FC
VALA FIV GIBER
FAJARDO DA GB
VALA B. CORREIA
OUTRA B. CORREIA

PESO: 535 KG

PRENHE DO DIMITRI FIV GIBER, COM PARTO PREVISTO PARA NOVEMBRO DE 2021.

CLIQUE NA IMAGEM PARA VER O VÍDEO DO LOTE

LOTE
89

TRIPLO
ANIMAIS

Nelore Volpe / Nelore Gibertoni - Dorival Gibertoni

VANILLA FIV GIBER

RG: GIBE 1657 • NASC.: 21/07/2020 • FÊMEA

PAYSANDU DE NAVIRAÍ
BASCO DA SM
TAQUIRA DA SM
KAYAK TE MAFRA
HELÍACO DA JAVA
LIAKA DA RS I
CARTAGENA DA ONIX

NOBRE TE DA PRIM.
BVLGARI TE DA SABIÁ
CATIVA DA SABIÁ
MARÍLIA CRISTAL
BIG BEN DA S. NICE
HAMINA FIV DA MV
HASTA TE

PESO: 376 KG
iABCZ: 8,33 • DECA: 2

VICK FIV GIBER

RG: GIBE 1659 • NASC.: 22/07/2020 • FÊMEA

PAYSANDU DE NAVIRAÍ
BASCO DA SM
TAQUIRA DA SM
KAYAK TE MAFRA
HELÍACO DA JAVA
LIAKA DA RS I
CARTAGENA DA ONIX

NOBRE TE DA PRIM.
BVLGARI TE DA SABIÁ
CATIVA DA SABIÁ
MARÍLIA CRISTAL
BIG BEN DA S. NICE
HAMINA FIV DA MV
HASTA TE

PESO: 372 KG
iABCZ: 7,91 • DECA: 2

VIDA FIV GIBER

RG: GIBE 1660 • NASC.: 22/07/2020 • FÊMEA

PAYSANDU DE NAVIRAÍ
BASCO DA SM
TAQUIRA DA SM
KAYAK TE MAFRA
HELÍACO DA JAVA
LIAKA DA RS I
CARTAGENA DA ONIX

NOBRE TE DA PRIM.
BVLGARI TE DA SABIÁ
CATIVA DA SABIÁ
MARÍLIA CRISTAL
BIG BEN DA S. NICE
HAMINA FIV DA MV
HASTA TE

PESO: 370 KG
iABCZ: 7,63 • DECA: 2

CLIQUE NA IMAGEM PARA VER O VÍDEO DO LOTE

CONFIRA A PARTIR DE AGORA OS

LOTES ESPECIALMENTE
SELECIONADOS PELA

EP PECUÁRIA

EDUARDO PINHO PIRES

LOTE 90 e 91

LOTE
90

INDIVIDUAL
ANIMAL

EP Pecuária - Eduardo Pinho Pires

CARIOCA EP PECUÁRIA

RG: EPP 257 • NASC.: 01/10/2020 • FÊMEA

PESO: 392 KG

PONDERAL: 1,652 KG/DIA

PAYSANDU DE NAVIRAÍ
BASCO DA SM
TAQUIRA DA SM
KAYAK TE MAFRA
HELÍACO DA JAVA
LIAKA DA RS I
CARTAGENA DA ONIX

ENLEVO DA MORUNGABA
FRICKS SJ COCAL
TEKA DA BALUARTE
LÓGICA TE PORT.
BITELO DA SS
RIMA FIV CONDESSA 1
BÉLGICA I PO DA NI

RIMA FIV CONDESSA 1
(MÃE)

BÉLGICA I PO DA NI
(AVÓ)

CLIQUE AQUI PARA VER O **VÍDEO** DO LOTE

LOTE
91

INDIVIDUAL
ANIMAL

EP Pecuária - Eduardo Pinho Pires

CATARINA EP PECUÁRIA

RG: EPP 214 • NASC.: 03/08/2020 • FÊMEA

PESO: 421 KG

PONDERAL: 1,402 KG/DIA

PAYSANDU DE NAVIRAÍ
BASCO DA SM
TAQUIRA DA SM
TALENTO FIV DO BONY
BITELO DA SS
IHNERMA TE DO BONY
FAGULHA TE DA FAZ.

HELÍACO DA JAVA
RHENNO FIV KUBERA
HADÉLIA NF DA ELD.
LECHIA DA CRISTAL
BIG BEN DA S. NICE
HAMINA FIV DA MV
HASTA TE

LECHIA DA CRISTAL
(MÃE)

HAMINA FIV DA MV
(AVÓ)

CLIQUE AQUI PARA VER O **VÍDEO** DO LOTE

CONDIÇÕES DE **FRETE**

LEILÃO NG 10 ANOS
Nelore Gibertoni
& PARCEIROS

FRETE
GRÁTIS

SUDESTE
GOIÁS
MATO GROSSO DO SUL
(* DENTRO DA MALHA RODOVIÁRIA)

QUALQUER QUANTIDADE

ACIMA DE
2 LOTES
FRETE **GRÁTIS**

TODO BRASIL*
(* DENTRO DA MALHA RODOVIÁRIA)

* EXCETO:

PARÁ (PA) - ENTREGA EM MARABÁ/PA

ESTADOS EM ZONA LIVRE DE AFTOSA POR **NÃO PERMITIREM** A ENTRADA DE ANIMAIS DE OUTROS ESTADOS

16/MAIO
DOMINGO • 09h
* HORÁRIO DE BRASÍLIA/DF

CANAL RURAL

LEILÃO

NG 2021
10ª EDIÇÃO

Nelore Gibertoni
& PARCEIROS

OFERTA ESPECIAL DE
PRENHEZES, ASPIRAÇÕES E ANIMAIS NELORE P.O.
DA MAIS ALTA QUALIDADE

CONDIÇÃO DE PAGAMENTO
30 PARCELAS
(2+2+2+2+2+20 PARCELAS)

PARA PAGAMENTO À VISTA: **10% DE DESCONTO**

PROMOTOR: Nelore Gibertoni
REALIZAÇÃO: PROGRAMA LEILÕES 43 3373.7077
TRANSMISSÃO: CANAL RURAL
RETRANSMISSÃO: LANCE RURAL; REMATE WEB www.remateweb.com
LEILÃO PARCEIRO: hospital de amor

ASSESSORIA: 10 ANOS PREMIER ASSESSORIA PECUÁRIA 34 99939.0466 34 99817.9331; IPÊ OURO ASSESSORIA 34 99118.9112
ORGANIZAÇÃO: LUCK Assessoria Pecuária 34 99161.0151
FOTOS: FOTÓGRAFO BOY 17 98115.8087
FILMAGENS: VISÃO PRODUTORA 17 99618.5000
AGÊNCIA: brasil rural propaganda 67 2525.7185

PATROCÍNIO:

Concepção REPRODUÇÃO BOVINA; CHEVROLET; bradesco; GAZIN; ivomec; Acôres A MELHOR DO BRASIL