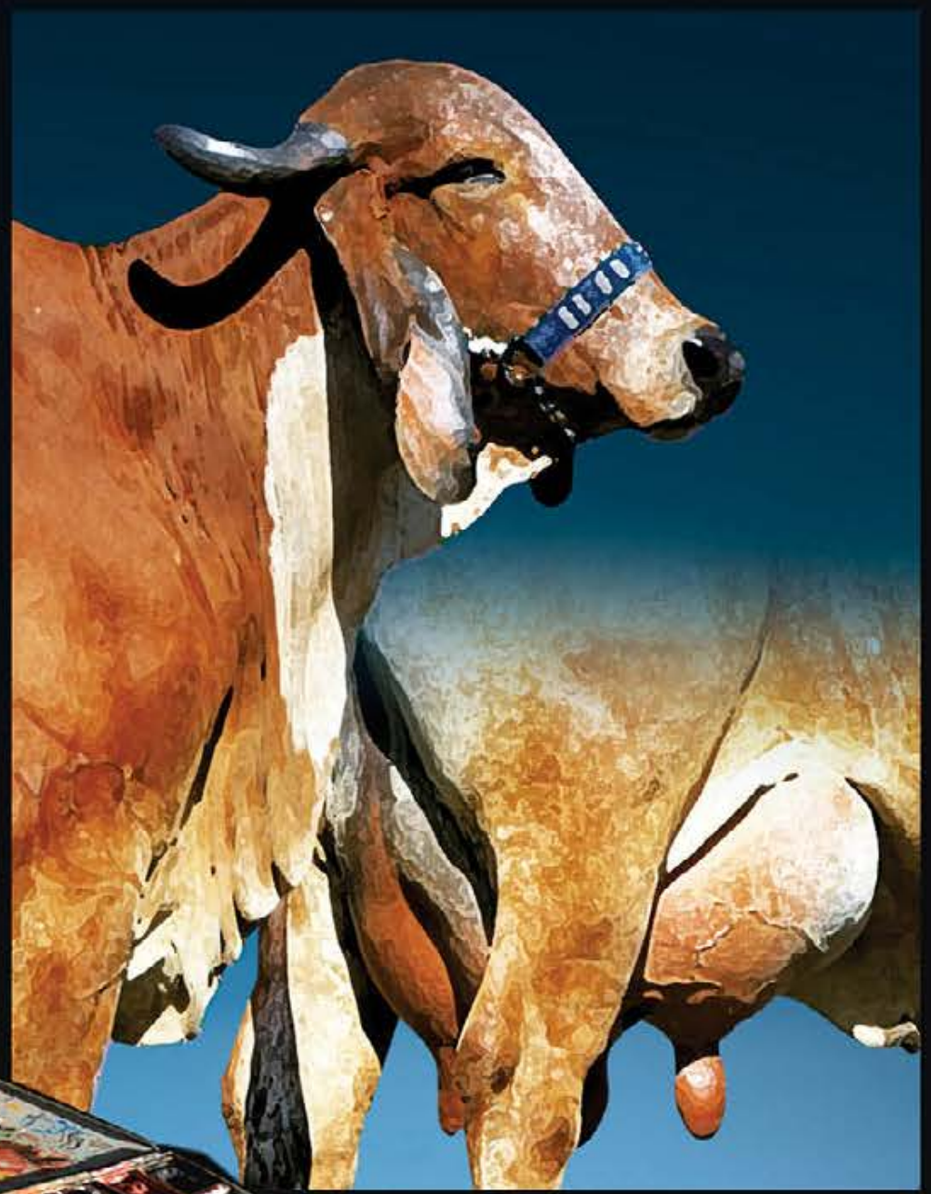

Obras-primas da Genética Gir Leiteiro

LEILÃO

O GADO DE LEITE na *Expogenética*

FAZENDAS DO BASA

EVANDRO GUIMARÃES

19 de Agosto 2020

Quarta - 20:30h

TRANSMISSÃO

MARKETING

+55 13 99752.2510

ASSESSORIA

+55 61 99963.1020
+55 34 99142.4291

LEILOEIRA

+55 43 3373.7077

LUIZ FERNANDO FÉRES
+55 32 98812.5482

SIMEÃO FÉRES
+55 32 99986.0560

GUSTAVO SCHEIBE
+55 11 98931.5299

WANDERLY
+55 12 999620.2555

FÁBRICA FIV DE BRASÍLIA

MATERIAL GENÉTICO DA FÁBRICA FIV DE BRASÍLIA

VÍDEO

LOTE 1

RRP5921| NASCIMENTO: 01/06/2006

13.935 KG DE LEITE.

MODELO TE DE BRASÍLIA

PTA=324 KG/EMBRAPA/ABCGIL.

X

TÁTICA TE DE BRASÍLIA

9.262 KG DE LEITE.

IMPRESSOR DE BRASÍLIA

GINGER DE BRASÍLIA

10.016 KG DE LEITE.

GPTA 645

A grande oportunidade para quem busca família Fábrica está aqui!!!! Condomínio Fábrica oferta de forma inédita a garantia de produção de um clone da Grande Fábrica do leite!!! A grande mãe, avó e bisavó desta importante geração genômica da "Nossa Raça". Analise cada informação e é claro, para eventuais dúvidas estamos a sua inteira disposição!!!

FÁBRICA TN1 CABO VERDE

IRAMA FIV CAL

VÍDEO

LOTE 2

CAL11698 | NASCIMENTO: 16/09/2014

10.265 KG DE LEITE

1ª LACTAÇÃO/A2A2

PROTAGONISTA TE CAL

PTA=440.2 KG/ABCZ/UNESP.

X

SANDY TE CAL

8.303 KG DE LEITE.

RADAR DOS POÇÕES

JULIANA CAL

12.480 KG DE LEITE.

PTA =496 KG/EMBRAPA/ABCGIL.

Fazendas do Basa oferta para você esta Doadora especial. Irmã completa do Provado Campestre Cal, irmã paterna de uma das principais Doadoras da atualidade Araçá Cal. Na linha baixa uma das melhores irmãs completas do Provado Tabu TE da Cal. Mais de 10.000 kg de leite em sua primeira Lactação, fique de olho!!!

SANDY TE CAL - MÃE

NALBA FIV DO BASA

VÍDEO

LOTE 3

BASP1729 | NASCIMENTO: 17/01/2015

9.532 KG DE LEITE

A2A2

JAGUAR TE DO GAVIÃO

PTA=675 KG/EMBRAPA/ABCGIL.

X

HISTÓRIA DE BRASÍLIA

9.046 KG DE LEITE .

MODELO TE DE BRASÍLIA

DEUSA TE DE BRASÍLIA

7.005 KG DE LEITE.

Nalba é irmã completa de Alteza FZD LUMI, Reservada Grande Campeã Torneio Leiteiro MegaLeite/16 com a expressiva média de 72,977 kg de leite. Segue parida de fêmea embrião do acasalamento (JAGUAR X ANABELA FIV DO BASA)

HISTÓRIA DE BRASÍLIA - MÃE

AMAJARI FIV DO BASA

VÍDEO

LOTE 4

BASA369 | NASCIMENTO: 26/11/2016

1.006 KG DE LEITE/44 DIAS
ÚLTIMA PESAGEM 25,2 kg

A2A2

METEORO DE BRASÍLIA
PTA=200 KG/EMBRAPA/ABCGIL.

X

MANDALA FIV DA FAZEN
8.764 KG DE LEITE/ 1ª LACTAÇÃO.

C.A. SANSÃO

LUZÍADA DE BRASÍLIA
15.652 KG DE LEITE.

Atenção para esta oportunidade!!!! Na linha alta, o provado Meteoro de Brasília, sua mãe Mandala FIV além de ultrapassar os 8.700 kg/leite, descende da Recordista Mundial Luzíada. Quer mais??? Ela é irmã completa de Imagem e Ficção FIV de Brasília, ambas Grande Campeãs Pará de Minas. Parida de macho em 09/06/2020, filho do Degas.

MANDALA FIV DA FAZEN- MÃE

BRAUNAS FIV DO BASA

VÍDEO

LOTE 5

BASA0436 | NASCIMENTO: 23/01/2017

2.541,43 KG DE LEITE/94 DIAS
ÚLTIMA PESAGEM: 26 kg

JAGUAR TE DO GAVIÃO
PTA=675 KG/EMBRAPA/ABCGIL.

X

CINCONEGUE DO PYTU
10.876 KG DE LEITE/1ª LACTAÇÃO.

TEATRO DA SILVANIA

PALESTRA FIV PALMA
12.326 KG DE LEITE.

GPTA
239

Lote de qualidade!!! Consistência genética, tem papel especial neste lote. Na linha alta, o provado Jaguar na linha baixa Cinconegue do Pytu. Fique de olho neste lote, pedigree incontestável. Não perca tempo, aproveite!!!
Parida em 24/04/20, com cria de fêmea ao pé, produto de FIV.
(Cacaulândia FIV do Basa x Lusitano do Basa)

CINCONEGUE DO PYTU - MÃE

ESPERANTINÓPOLIS FIV DO BASA

VÍDEO

LOTE 6

BASA1957 | NASCIMENTO: 25/02/2020

OSCAR FIV DE BRASÍLIA
TPROGENIE
X
HEDNA DO BASA
11.955 KG DE LEITE / 1ª LACTAÇÃO.
GPTA LEITE=422

F.B. RADIANO

FÁBRICA FIV DE BRASÍLIA
13.935 KG DE LEITE.
GPTA LEITE =645 KG

Na linha alta o Touro em Teste de Progênie Abcgil/Embrapa Óscar FIV de Brasília, touro que está chamando muito a atenção pela harmonia e estrutura de sua progênie. Na linha baixa, Família Fábrica de Brasília!!! Sua mãe Hedna descende da família de maior destaque na primeira e segunda avaliação Genômica da "Nossa Raça". Pedigree de extrema confiabilidade, genética de ponta, e tipo leiteiro evidente.

HEDNA DO BASA - MÃE

BASA -VIA LACTEA ALMISCAR

VÍDEO

LOTE 7

VIBA 12 | NASCIMENTO: 03/03/2020

GENGIS KHAN DE BRASÍLIA
PTA=923 KG/EMBRAPA/ABCGIL.

X

IGREJA FIV DO BASA
10.948 KG DE LEITE / 1ª LACTAÇÃO.

JAGUAR TE DO GAVIÃO

FUNÇÃO FIV DE BRASÍLIA
7.106 KG DE LEITE.

Reserva que virou oportunidade para você que acompanha este leilão!!! Descende do Provadíssimo e líder Gengis Khan de Brasília com a respeitada Igreja FIV do BASA. Fêmea com tipo leiteiro evidente, consistência genética aliada ao fenótipo de muita qualidade.

IGREJA FIV DO BASA - MÃE

EMAS FIV DO BASA

VÍDEO

LOTE 8

BASA1936 | NASCIMENTO: 18/02/2020

JAGUAR TE DO GAVIÃO
PTA=675 KG/EMBRAPA/ABCGIL.

X

INSENSATA FIV DO BASA
12.430 KG DE LEITE / 1ª LACTAÇÃO.(A2A2).
GPTA LEITE=666 KG/EMBRAPA/ABCGIL.

C.A. SANSÃO

FÁBRICA DE BRASÍLIA
13.935 KG DE LEITE.
GPTA LEITE =645 KG/EMBRAPA/ABCGIL.

Gosta de oportunidade genética? Aqui você tem a chance de levar para casa uma filha do Segundo Maior Valor Genético entre as fêmeas Adultas da Primeira Avaliação Genômica da Raça. Isto mesmo!!! Quer mais??? Insensata é irmã da Honesta, Hani, Forcada, Americana, Julianne, Frana, Gina dentre tantas outras Doadoras de destaque. Família da Grande Ginger, a mãe da Fábrica do Leite, a avó de Insensata FIV do Basa. Não perca, ela é irmã completa do Touro em teste progênie Abcgil/Embrapa Camargo FIV do Basa e de Otilia FIV do Basa, o maior GPTA leite da Nossa Raça!

INSENSATA FIV DO BASA - MÃE

ESCANDINAVIA FIV DO BASA

VÍDEO

LOTE 9

BASA2015| NASCIMENTO: 21/04/2020

JAGUAR TE DO GAVIÃO
PTA=675 KG/EMBRAPA/ABCGIL.

X

JULIANNE FIV DO BASA
12.798 KG DE LEITE
GPTA LEITE=519 KG/EMBRAPA/ABCGIL.

C.A. SANSÃO

FÁBRICA DE BRASÍLIA
13.935 KG DE LEITE.
GPTA LEITE =645 KG/EMBRAPA/ABCGIL.

Aqui você tem a chance de levar para casa uma linda descendente da Grande Fábrica do leite, Isto mesmo!!! Quer mais??? Sua mãe Julianne é irmã de Insensata, fêmea que sagrou-se o Segundo Maior Valor Genético entre as fêmeas Adultas da Primeira Avaliação Genômica da Raça. Além de ser irmã completa das respeitadas Honesta, Hani, Forcada, Americana, Albertina, Frana, Gina dentre tantas outras Doadoras de destaque. Família da Grande Ginger, a mãe da Fábrica, a avó de Julianne FIV do Basa. Não perca!

JULIANNE FIV DO BASA - MÃE

EUGENIA FIV DO BASA

VÍDEO

LOTE 10

BASA1954| NASCIMENTO: 23/02/2020

JAGUAR TE DO GAVIÃO
PTA=675 KG/EMBRAPA/ABCGIL.

X

BILINGUE FIV DO BASA

GPTA LEITE=528 KG/EMBRAPA/ABCGIL.

C.A. SANSÃO

FÁBRICA DE BRASÍLIA
13.935 KG DE LEITE.
GPTA LEITE =645 KG/EMBRAPA/ABCGIL.

Família Fábrica de Brasília!!! Sua mãe Bilíngue descende da família de maior destaque na primeira e segunda avaliação Genômica da "Nossa Raça", Barriga de Ouro. Pedigree de extrema confiabilidade, genética de ponta, e tipo leiteiro evidente.

FÁBRICA FIV DE BRASÍLIA- AVÓ MATERNA

ENCANTADA FIV DO BASA

VÍDEO

LOTE 11

BASA1939| NASCIMENTO: 19/02/2020

JAGUAR TE DO GAVIÃO
PTA=675 KG/EMBRAPA/ABCGIL.

X

FORCADA FIV DO BASA
10.672 KG DE LEITE - (A2A2).
GPTA LEITE=447 KG/EMBRAPA/ABCGIL.

C.A. SANSÃO

FÁBRICA DE BRASÍLIA
13.935 KG DE LEITE.
GPTA LEITE =645 KG/EMBRAPA/ABCGIL.

Sua mãe Forcada, está entre as 11 Doadoras à produzir mais de 10.000 kg de leite oriunda da Grande Fábrica de Brasília a fábrica de leite. Além do pedigree incontestável, Forcada obteve também o tão almejado título de Reservada Campeã Vaca Sênior Megaleite/17. Encantada possui evidente caráter leiteiro. Não deixe de acompanhar este lote, vale à pena conferir!!!!

FORCADA FIV DO BASA - MÃE

EDEIA FIV DO BASA

VÍDEO

LOTE 12

BASA1935| NASCIMENTO: 16/02/2020

JAGUAR TE DO GAVIÃO
PTA=675 KG/EMBRAPA/ABCGIL.

X

BRAVATA FIV DO BASA
A2A2
GPTA LEITE=435 KG/EMBRAPA/ABCGIL.

C.A. SANSÃO

FÁBRICA DE BRASÍLIA
13.935 KG DE LEITE.
GPTA LEITE =645 KG/EMBRAPA/ABCGIL.

Neta da Grande Fábrica do Leite!!! Descende da família de maior destaque na Primeira Avaliação Genômica da Raça. Sua mãe Bravata chama muito atenção pela profundidade e arqueamento de suas costelas. Fique de olho, ela pode ser sua!!! Basta acreditar!!! Não perca tempo e leve para casa a grande promessa!!! Acasalamento que dispensa comentários!!!

FÁBRICA FIV DE BRASÍLIA- AVÓ MATERNA

DORIANA FIV DO BASA

VÍDEO

LOTE 13

BASA1808| NASCIMENTO: 04/11/2019
A2A2

JAGUAR TE DO GAVIÃO
PTA=675 KG/EMBRAPA/ABCGIL.

X

NARCISA FIV DO BASA
10.117 KG DE LEITE.
GPTA LEITE=517 KG/EMBRAPA/ABCGIL.

C.A. SANSÃO

FÁBRICA DE BRASÍLIA
13.935 KG DE LEITE.
GPTA LEITE =645 KG/EMBRAPA/ABCGIL.

GPTA
463

Família Fábrica!!! Sua mãe Narcisa FIV do Basa é uma das fêmeas de destaque na primeira e segunda avaliação Genômica da "Nossa Raça". Doadora top 10%, haja visto que possui GPTA acima dos 460 kg de leite. Pedigree de extrema confiabilidade, genética de ponta.

NARCISA FIV DO BASA - MÃE

DILIGÊNCIA FIV DO BASA

VÍDEO

LOTE 14

BASA1671| NASCIMENTO: 26/08/2019
A2A2

LUSITANO DO BASA
T.PROGENIE
X
MYRCIA FIV DO BASA
11.763 KG DE LEITE/1ª LACTAÇÃO - A2A2.

GPTA 401

JAGUAR TE DO GAVIÃO

FORCADA FIV DO BASA
10.672 KG DE LEITE - (A2A2).
GPTA LEITE =447 KG/EMBRAPA/ABCGIL.

Angulosa, feminina, dona de costelas profundas e espaçadas, não podemos deixar de destacar seu terço médio, bastante profundo. Mais uma Bezerra estrela oriunda do Plantel com a maior diversidade genética. De promessa passa pouco a pouco conforme cresce a uma realidade, haja visto que sua mãe Myrcia ultrapassou a marca dos 11.760 kg de leite em sua primeira lactação.

MYRCIA FIV DO BASA - MÃE

DECORRIDA DO BASA

VÍDEO

LOTE 15

BASA1674| NASCIMENTO: 26/08/2019
A2A2

JAGUAR TE DO GAVIÃO
PTA=675 KG/EMBRAPA/ABCGIL.
X
MINUCIA FIV DO BASA
9.306 KG DE LEITE

C.A. SANSÃO

IBIUNA DE BRASÍLIA
10.030 KG DE LEITE
1ª LACTAÇÃO (A2A2).

GPTA
462

Atenção Leilão... Não tem erro né?!? Trouxemos para você uma descendente da Grande Tática. Veio para somar, veio para abrilhantar ainda mais este Leilão. Ponto forte dela!? Ahhh vale a pena observá-la!!! Fêmea equilibrada!!!

IBIUNA FIV DE BRASÍLIA - AVÓ MATERNA

BATIRITE FIV DO BASA

VÍDEO

LOTE 16

BASA574| NASCIMENTO: 19/04/2017

JAGUAR TE DO GAVIÃO
PTA=675 KG/EMBRAPA/ABCGIL.

X

CAPRICHOSA F. PARAHY
10.442 KG DE LEITE/1ª LACTAÇÃO (A2A2).
GPTA LEITE=402 KG/EMBRAPA/ABCGIL.

C.A. SANSÃO

PROFANA DE BRASÍLIA
17.182 KG DE LEITE.

Família Profana!!!! Pedigree que dispensa maiores comentários!!! Quer agregar um animal diferenciado no quesito consistência para produção de leite? Aqui está uma excelente oportunidade para você!!! Sua mãe Caprichosa ultrapassou os 10.400 kg de leite, e seu pai Jaguar nada mais nada menos que o conhecido e reconhecido pai das Grandes Campeãs de Torneio Leiteiro. Prenha do Degas com p. parto para 22/10/20.

BELVEDERE FIV DO BASA

VÍDEO

LOTE 17

BASA809| NASCIMENTO: 28/12/2017
A2A2.

GENGIS KHAN DE BRASÍLIA
PTA=923 KG/EMBRAPA/ABCGIL.

X

PROFANA XIV FIV DA PALMA
10.756 KG DE LEITE (A2A2).
GPTA LEITE=254 KG/EMBRAPA/ABCGIL.

GPTA 242

FARDO FIV F MUTUM	PROFANA DE BRASÍLIA 17.182 KG DE LEITE.

Família Profana!!! Belvedere FIV do Basa descende de uma das mais completas filhas da Bi Grande campeã nacional e Recordista de produção Profana de Brasília. Uma das mais equilibradas fêmeas já vistas na "Nossa Raça". Irmã materna dos provados Otton, Soberano e Eros. Prenha do Lusitano do Basa com p.parto para 06/02/21.

PROFANA XIV FIV DA PALMA- MÃE

BARSA FIV DO BASA

VÍDEO

LOTE 18

BASA719| NASCIMENTO: 26/08/2017
A2A2.

C.A. SANSÃO
PTA=650 KG/EMBRAPA/ABCGIL.
X
HEDNA DO BASA
11.955 KG DE LEITE / 1ª LACTAÇÃO.
GPTA LEITE=422 KG/EMBRAPA/ABCGIL.

F.B. RADIANO

FÁBRICA FIV DE BRASÍLIA
13.935 KG DE LEITE.
GPTA LEITE =645 KG/EMBRAPA/ABCGIL.

GPTA 332

Familia Fábrica de Brasília!!! Sua mãe Hedna descende da família de maior destaque na primeira e segunda avaliação Genômica da "Nossa Raça". Pedigree de extrema confiabilidade, genética de ponta, e tipo leiteiro evidente. Prenha do Paciente com p. parto para 01/11/20.

HEDNA DO BASA - MÃE

BELLANITA FIV AGROGIR

VÍDEO

LOTE 19

ZGI307| NASCIMENTO: 12/08/2017
A2A2.

TABU TE CAL
PTA=420 KG/EMBRAPA/ABCGIL.
X
IBIUNA FIV DE BRASÍLIA
10.030 KG DE LEITE (A2A2).

MODELO
TE DE BRASÍLIA

TÁTICA
TE DE BRASÍLIA
9.262 KG DE LEITE.

GPTA
253

Trouxemos para você uma descendente da Grande Tática. Veio para somar, veio para abrilhantar ainda mais este Leilão. Ponto forte dela!? Ahhh vale a pena observá-la!!! Fêmea equilibrada!!! Sua mãe Ibiúna além de Irmã completa da Grande Fábrica é mãe do Touro em Teste de Progênie ABCGIL/Embrapa Lusitano, reprodutor que transmite muita qualidade à sua progênie. Prenha do Metano com p. parto para 06/09/20.

IBIUNA FIV DE BRASÍLIA - MÃE

FLORAI FIV BASA PANTANAL

VÍDEO

LOTE 20

BAPA69| NASCIMENTO: 07/02/2018
A2A2

JAGUAR TE DO GAVIÃO
PTA=675 KG/EMBRAPA/ABCGIL.
X
MÁGICA DE BRASILIA
7.534 KG DE LEITE (A2A2).

MODELO
TE DE BRASÍLIA

FINTA
FIV DE BRASÍLIA
13.960 KG DE LEITE.
GPTA LEITE =591 KG/EMBRAPA/ABCGIL.

GPTA
331

Pigmentada, delicada e potente. Família Luziada de Brasília, uma das Matriarcas mais respeitadas e consagradas da raça. Sua mãe Mágica é uma das jovens Doadoras de destaque na Seleção de Evandro do Carmo Guimarães, Fazendas do BASA. Fique de olhos abertos para este lote especial. Prenha do Fabuloso do Basa com p. parto para 20/12/20.

MÁGICA DE BRASÍLIA - MÃE

BOLENA FIV DO BASA

VÍDEO

LOTE 21

BASA571| NASCIMENTO: 25/05/2017

DIAMANTE TE BRASÍLIA
PTA=783 KG/EMBRAPA/ABCGIL.

X

MARJORY FIV DO BASA
11.723 KG DE LEITE (A2A2).
GPTA LEITE=504 KG/EMBRAPA/ABCGIL.

C.A. SANSÃO

JIBA FIV DE BRASÍLIA
11.723 KG DE LEITE (A2A2).
GPTA LEITE=504 KG/EMBRAPA/ABCGIL.

Um dos grandes destaques do nosso leilão, Bolena FIV do Basa pertence à família da Bi-Recordista Mundial de Produção, Jiba de Brasília!!! Sua mãe Marjory, Campeã Fêmea Jovem Torneio Leiteiro Franca é irmã completa da atual Recordista Mundial de Produção Vaca Jovem, Broinha FIV Cabo Verde. Estrutura, pedigree consistente e fertilidade são os pontos fortes de Bolena. Prenha do Degas com p.parto para 27/10/20.

MARJORY FIV DO BASA - MÃE

DILEIA FIV DO BASA

VÍDEO

LOTE 22

BASA1421| NASCIMENTO: 17/04/2019

GPTA
252

C.A. SANSÃO
PTA=650 KG/EMBRAPA/ABCGIL.

X

PEDREIRA FIV KUBERA
10.382 KG DE LEITE (A2A2).
GPTA LEITE=220 KG/EMBRAPA/ABCGIL.

JAGUAR TE DO GAVIÃO

FILIPINA TE KUBERA
7.234 KG DE LEITE.

Família Nefrita!!! A jovem Dileia FIV do Basa descende da Grande Campeã Torneio Leiteiro Passos, Pedreira FIV Kubera, matriz que ultrapassou a marca dos 10.380 kg de leite.

PEDREIRA FIV KUBERA - MÃE

FRANCINE FIV BASA PANTANAL

VÍDEO

LOTE 23

BAPA72| NASCIMENTO: 26/02/2018

TABU TE CAL
PTA=420 KG/EMBRAPA/ABCGIL.

X

MAURÍCIA DE BRASÍLIA
10.903 KG DE LEITE.

MODELO
TE DE BRASÍLIA

IMAGEM
FIV DE BRASÍLIA
14.488 KG DE LEITE.

GPTA
343

Não olhe apenas para ela!!! Olhe também para as fotos que estão em destaque... não podemos deixar de ressaltar as qualidades de sua avó Imagem FIV de Brasília, sistema mamário inconfundível!!! Sua mãe Maurícia chama a atenção por onde passa, acasalada com o Provado Tabu. Prenha do Camargo FIV do Basa com p. parto para 01/11/20.

MAURÍCIA DE BRASÍLIA - MÃE

DOUTORADA DO BASA

VÍDEO

LOTE 24

BASA1397| NASCIMENTO: 30/03/2019

GPTA 343

FABULOSO DO BASA
PTA=708 KG/EMBRAPA/ABCGIL.

X

RAFIA FIV BRASÍLIA
7.262 KG DE LEITE /327 DIAS

TABU TE CAL	ILDA FIV DE BRASÍLIA 11.300 KG DE LEITE.

Fala a verdade!? O mais difícil é escolher o lote que mais gosta, não é? Está aí mais uma opção para você. Na linha materna, Ilda FIV de Brasília, Doadora que alcançou a respeitada marca de 11.300 kg de leite. Busca ainda mais consistência? Então vamos lá... Sua bisavó materna Estreia FIV de Brasília, irmã completa de Deusa e Expoente, ultrapassou os 16.300 kg de leite, e sua bisavó materna Luziada de Brasília os 15.600 kg/leite. Muita consistência e muito leite!!! Fique de olho neste lote.

ILDA FIV DE BRASÍLIA - AVÓ MATERNA

DEMETRIA FIV DO BASA

VÍDEO

LOTE 25

BASA1477| NASCIMENTO: 20/05/2019
A2A2

GENGIS KHAN DE BRASÍLIA
PTA=923 KG/EMBRAPA/ABCGIL.
X
LONORRA FIV DO BASA
11.863 KG DE LEITE.

JAGUAR TE DO GAVIÃO

FLORIDA FIV DE BRASÍLIA
6.234 KG DE LEITE/1ª LACTAÇÃO.

GPTA 331

Família Ravina! Sua mãe Lonorra descende do reconhecido pai das Recordistas de Torneio Leiteiro Jaguar TE do Gavião. Lonorra é feminina, delicada, estruturada. Reúne qualidade em seus aprumos e apresenta sistema mamário bastante moderno e aderido. Leite... essa palavra fala muito sobre ela, são mais de 11.800 kg de leite em sua lactação. Oportunidade para você!!! Não perca!!!

LONORRA FIV DO BASA - MÃE

DALIA FIV DO BASA

VÍDEO

LOTE 26

BASA1461| NASCIMENTO: 15/05/2019

LUSITANO DO BASA
T.PROGENIE
X
PEDREIRA FIV KUBERA
10.382 KG DE LEITE (A2A2).
GPTA LEITE=220 KG/EMBRAPA/ABCGIL.

JAGUAR TE DO GAVIÃO

FILIPINA TE KUBERA
7.234 KG DE LEITE.

Família Nefrita e Ginger no mesmo PEDIGREE!!! A jovem Dália FIV do Basa descende da Grande Campeã Torneio Leiteiro Passos, Pedreira FIV Kubera, matriz que ultrapassou a marca dos 10.380 kg de leite. Na linha alta o Touro em teste de Progênie Abcgil/Embrapa Lusitano FIV do Basa.

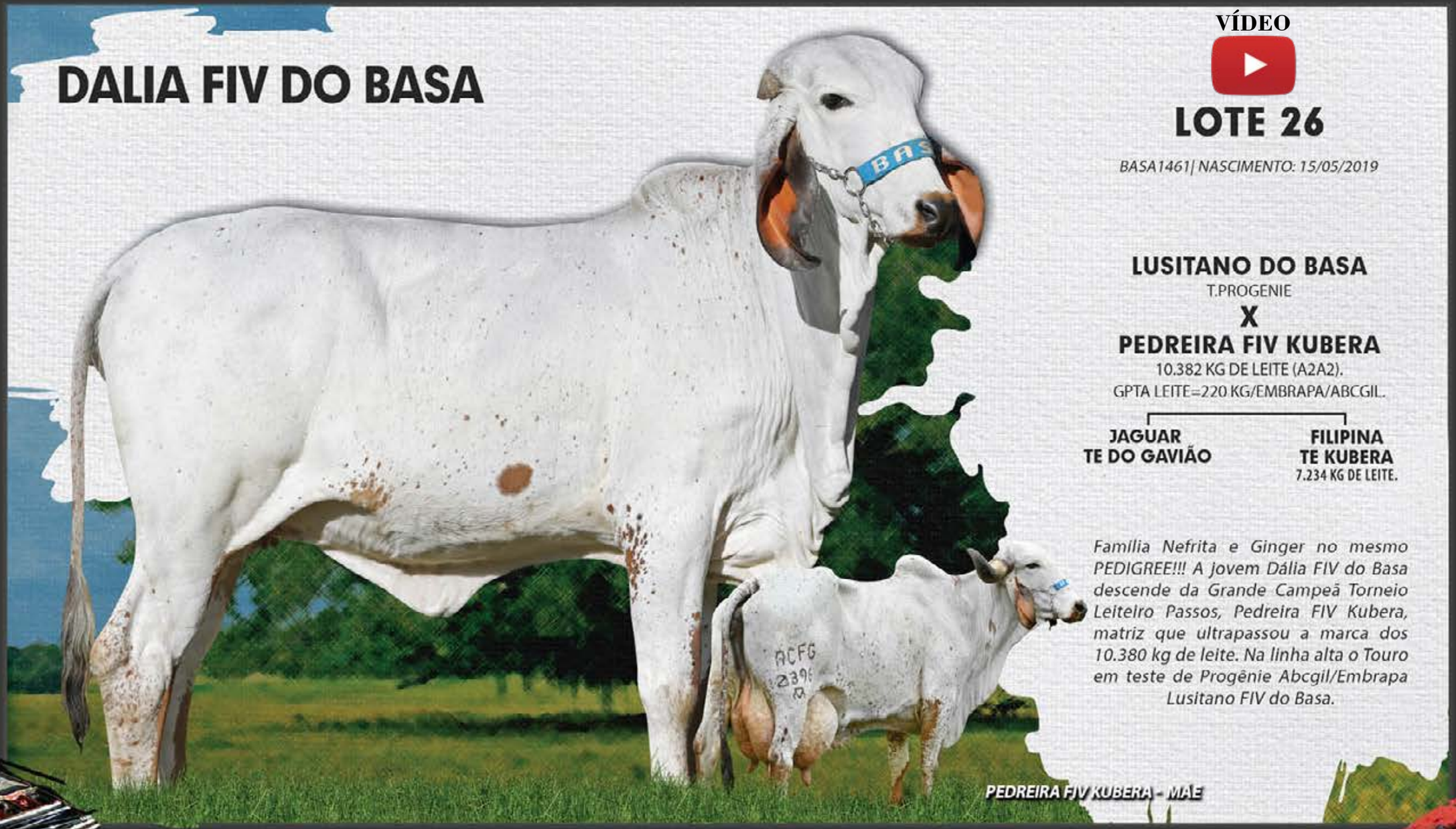

PEDREIRA FIV KUBERA - MÃE

DOMÉSTICA FIV DO BASA

VÍDEO

LOTE 27

BASA1681| NASCIMENTO: 30/08/2019

GPTA
329

JAGUAR TE DO GAVIÃO
PTA=675 KG/EMBRAPA/ABCGIL.
X
MINUCIA FIV DO BASA
9.306 KG DE LEITE

C.A. SANSÃO	IBIUNA FIV DE BRASÍLIA 10.030 KG DE LEITE (A2A2).

Mais uma jovem promessa disponível para você... mais uma aliança de respeito, haja visto que reúne família Tática TE de Brasília em sua linha baixa, e na linha alta, nada mais nada menos que Jaguar TE do Gavião. Tipo leiteiro e consistência genética resumem este lote especial.

MINUCIA FIV DO BASA - MÃE

DEBORA FIV DO BASA

VÍDEO

LOTE 28

BASA1847| NASCIMENTO: 11/11/2019
A2A2

GPTA
560

JAGUAR TE DO GAVIÃO
PTA=675 KG/EMBRAPA/ABCGIL.

X

JESEBEL FIV DO BASA
10.882 KG DE LEITE (A2A2).
GPTA LEITE=260 KG/EMBRAPA/ABCGIL.

C.A. SANSÃO

FÁBRICA DE BRASÍLIA
13.935 KG DE LEITE.
GPTA LEITE =645 KG/EMBRAPA/ABCGIL.

Família da Recordista Fábrica de Brasília!!! Sua mãe Jesebel foi um dos destaques do Leilão Mutum Weekend/17, fêmea extremamente arqueada e profunda com relação à suas costelas. Hoje a Seleção Basa disponibiliza uma geração à frente, e o escolhido para enriquecer ainda mais esta genética foi nada mais, nada menos que pai das grandes campeãs de Torneio Leiteiro Jaguar TE do Gavião.

JESEBEL FIV DO BASA - MÃE

DELGADA FIV DO BASA

VÍDEO

LOTE 29

BASA1435| NASCIMENTO: 29/04/2019
A2A2

JAGUAR TE DO GAVIÃO
PTA=675 KG/EMBRAPA/ABCGIL.
X
ARAPUA FIV DO BASA

GPTA
302

C.A. SANSÃO

IBIUNA FIV DE BRASÍLIA
8.272 KG DE LEITE
1ª LACTAÇÃO (A2A2).

Atenção Leilão... Não tem erro né?!? Trouxemos para você uma descendente da Grande Tática. Veio para somar, veio para abrilhantar ainda mais este Leilão. Ponto forte dela!? Ahhh vale a pena observá-la!!! Fêmea equilibrada!!! Sua avó materna Ibiúna além de Irmã completa da Grande Fábrica e mãe do Touro em Teste de Progênie ABCGIL/Embrapa Lusitano, reprodutor que transmite muita qualidade à sua progênie.

IBIÚNA FIV DE BRASÍLIA - AVÓ MATERNA

DIVERTIDA FIV DO BASA

VÍDEO

LOTE 30

BASA1633| NASCIMENTO: 28/07/2019
A2A2

JAGUAR TE DO GAVIÃO
PTA=675 KG/EMBRAPA/ABCGIL.

X

HOJA FIV DE BRASÍLIA
12.435 KG DE LEITE.
GPTA LEITE=411 KG/EMBRAPA/ABCGIL.

C.A. SANSÃO

CARIOCA DE BRASÍLIA
14.437 KG DE LEITE.

GPTA 311

Sua mãe, Hoja FIV de Brasília descende da Grande Campeã Torneio Leiteiro Feileite Carioca de Brasília. Pedigree consistente, haja visto que a mesma, Hoja FIV de Brasília ultrapassou a marca dos 12.400 kg de leite. Na linha alta, nada mais nada menos que o pai das grandes campeãs de torneio leiteiro Jaguar TE do Gavião.

HOJA FIV DE BRASÍLIA - MÃE

DOMADA FIV DO BASA

VÍDEO

LOTE 31

BASA1347| NASCIMENTO: 08/03/2019
A2A2

JAGUAR TE DO GAVIÃO
PTA=675 KG/EMBRAPA/ABCGIL.

X

FLORINDA FIV CAL
12.186 KG DE LEITE/1ª LACTAÇÃO.
GPTA LEITE=355KG/EMBRAPA/ABCGIL.

C.A. SANSÃO

SINTA BF TE DA CAL
10.062 KG DE LEITE.

Sua mãe Florinda FIV Cal, é irmã Completa do Touro em Teste de Progênie Fulminante FIV Cal e da Recordista Mundial de Produção Fêmea Jovem Habena FIV Cal. É irmã materna do também touro em Teste de Progênie Escalado FIV Cal. Pedigree de muita consistência já que ambos pertencem à Família da Grande Campeã Torneio Leiteiro Expozebu Preteada TE da Cal.

CORONEL FIV DO BASA

VÍDEO

LOTE 32

BASA1040| NASCIMENTO: 31/05/2018

JAGUAR TE DO GAVIÃO
PTA=675 KG/EMBRAPA/ABCGIL.

X

HONESTA FIV DO BASA
11.677 KG DE LEITE/1ª LACTACAO (A2A2).
GPTA LEITE=572KG/EMBRAPA/ABCGIL.

C.A. SANSÃO

FÁBRICA FIV DE BRASÍLIA
13.935 KG DE LEITE.
GPTA LEITE =645 KG/EMBRAPA/ABCGIL.

Família de muita confiança na Seleção de Evandro do Carmo Guimarães. Sua mãe Honesta FIV do Basa sagrou-se campeã conjunto família Megaleite/19. Conhecida como mãe dos touros promessa da Seleção, haja visto que deu origem ao Bilac e Nóbrega FIV do Basa, ambos em Teste de Progênie Abcgil/Embrapa. Família de respeito!!! Coronel FIV do Basa é a aposta certa para o melhoramento do seu rebanho, aproveite!!!

HONESTA FIV DO BASA - MÃE

CARVALHO FIV DO BASA

VÍDEO

LOTE 33

BASA1204| NASCIMENTO: 29/09/2018

JAGUAR TE DO GAVIÃO
PTA=675 KG/EMBRAPA/ABCGIL.

X

FORCADA FIV DO BASA
10.672 KG DE LEITE - (A2A2).
GPTA LEITE=447SKG/EMBRAPA/ABCGIL.

C.A. SANSÃO

FÁBRICA FIV DE BRASÍLIA
13.935 KG DE LEITE.
GPTA LEITE =645 KG/EMBRAPA/ABCGIL.

Sua mãe Forcada, está entre as 11 Doadoras à produzir mais de 10.000 kg de leite oriunda da Grande Fábrica de Brasília a fábrica de leite. Além do pedigree incontestável, Forcada obteve também o tão almejado título de Reservada Campeã Vaca Sênior Megaleite/17. Carvalho possui evidente caráter leiteiro e pedigree de extrema qualidade!!!

FORCADA FIV DO BASA - MÃE

PRENHEZ

FÁBRICA TN1 CABO VERDE

X JAGUAR TE DO GAVIÃO / GENGIS KHAN DE BRASÍLIA

VÍDEO

LOTE 34

GPTA
573

MODELO TE DE BRASÍLIA
PTA =324 KG/EMBRAPA/ABCGIL.
X
TÁTICA TE DE BRASÍLIA
9.262 KG DE LEITE

ACASALAMENTO COM JAGUAR
PREVISAO DE PARTO: 03/2021
RECEPTORA: R41
ACASALAMENTO COM GENGIS KHAN
PREVISAO DE PARTO: 12/2020
RECEPTORA: MV7128

Condomínio Fábrica oferta uma prenhez do clone da Grande Fábrica de Brasília, Doadora que se destacou não só pelos títulos que alcançou, como também pela qualidade e equilíbrio de sua progênie... Aliás destaque absoluto quando o assunto é Avaliação Genômica. Atenção leilão, quer uma filha da Fábrica com sua série??? Aqui está a oportunidade!!! Acasalamento com os provados Gengis Khan FIV de Brasília ou Jaguar TE do Gavião.

FÁBRICA FIV DE BRASÍLIA

FAZENDAS DO BASA

EVANDRO GUIMARÃES